

鋁工業指數參考図表集  
(2024年3月速報)

2024年4月30日

經濟解析室

URL : <https://www.meti.go.jp/statistics/tyo/iip/result-1.html>

# 2024年3月の鉱工業指数(速報)各指数の状況

## 生産・出荷・在庫・在庫率指数

| 月次         | 生産   | 出荷   | 在庫  | 在庫率   |
|------------|--|--|---|---|
| 季調済指数      | 101.1  | 100.0  | 102.7   | 106.7   |
| 前月比        | 3.8%   | 4.3%   | 1.1%  | 7.1%  |
| 指数水準       | 2023.12 105.0以来<br><br>I 2018.3 116.3<br>II 2018.10 116.1<br>III 2018.12 115.2 | 2023.12 104.4以来<br><br>I 2018.3, 2019.5 116.5<br>II 2018.4 116.2<br>III 2018.5, 10 115.7 | 2023.12 102.7以来<br>(超)2023.11 103.6以来<br><br>I 2023.7 105.7<br>II 2023.5, 6 105.5<br>III 2020.1 105.0 | 2020.6 111.5以来<br><br>I 2020.5 119.1<br>II 2020.6 111.5<br>III 2020.4 110.7 |
| 前月比の動き     | 3か月ぶり+<br>(2023.12以来)  | 3か月ぶり+<br>(2023.12以来)  | 2か月連続+<br>(2024.2~当月)   | 2か月ぶり+<br>(2024.1以来)  |
| 前月比幅       | 2022.6 5.0%以来<br><br>I 2020.7 6.6%<br>II 2021.11 5.5%<br>III 2022.6 5.0%       | 2021.11 6.4%以来<br><br>I 2021.11 6.4%<br>II 2020.7 4.9%<br>III 2024.3 4.3%                | 2023.4 1.3%以来<br><br>I 2021.9 2.1%<br>II 2022.2 1.8%<br>III 2021.11, 2022.9 1.7%                      | 2020.5 7.6%以来<br><br>I 2020.4 13.4%<br>II 2020.3 10.2%<br>III 2020.5 7.6%   |
| 前年同月比(原指数) | -6.7%(109.4)   | -7.1%(109.7)   | -0.9%(99.7)   | 6.4%(96.4)  |
| 前年同月比の動き   | 5か月連続-<br>(2023.11~当月)   | 3か月連続-<br>(2024.1~当月)  | 4か月連続-<br>(2023.12~当月)  | 31か月連続+<br>(2021.9~当月)  |
| 前年同月比幅     | 2020.9 -9.7%以来<br><br>①2020.5 -25.9%<br>②2020.6 -18.1%<br>③2020.7 -16.2%       | 2020.9 -9.7%以来<br><br>①2020.5 -27.4%<br>②2020.4 -17.0%<br>③2020.6 -16.8%                 | 2024.2 -1.7%以来<br><br>①2021.1 -10.0%<br>②2021.4 -9.9%<br>③2021.3 -9.7%                                | 2023.8 9.2%以来<br><br>I 2020.5 38.5%<br>II 2020.4 25.6%<br>III 2020.6 21.5%  |

1) I～IIIは2020年基準における最大値から上位3位まで、①～③は最小値から下位3位までの数値

# 2024年3月の鉱工業生産の基調判断

## 「生産は一進一退ながら弱含み」

### 基調判断の推移

|                  |     |                                |
|------------------|-----|--------------------------------|
| 2020年4月～5月       | (↓) | 「生産は急速に低下している」                 |
| 2020年6月          | (↑) | 「生産は下げ止まり、持ち直しの動き」             |
| 2020年7月          | (→) | 「生産は持ち直しの動き」                   |
| 2020年8月～2021年7月  | (↑) | 「生産は持ち直している」                   |
| 2021年8月～10月      | (↓) | 「生産は足踏みをしている」                  |
| 2021年11月～2022年3月 | (↑) | 「生産は持ち直しの動きがみられる」              |
| 2022年4月          | (↓) | 「生産は足踏みをしている」                  |
| 2022年5月          | (↓) | 「生産は弱含み」                       |
| 2022年6月～7月       | (↑) | 「生産は一進一退」                      |
| 2022年8月～9月       | (↑) | 「生産は緩やかな持ち直しの動き」               |
| 2022年10月         | (↓) | 「生産は緩やかに持ち直しているものの、一部に弱さがみられる」 |
| 2022年11月～2023年2月 | (↓) | 「生産は弱含み」                       |
| 2023年3月～6月       | (↑) | 「生産は緩やかな持ち直しの動き」               |
| 2023年7月～12月      | (↓) | 「生産は一進一退」                      |
| 2024年1月～         | (↓) | 「生産は一進一退ながら弱含み」                |

(注) 「↑」前回の基調判断から上方修正、「↓」前回の基調判断から下方修正、「→」表現変更

# 鋳工業生産指数の動向と先行き

・ 2024年3月の鋳工業生産指数は、101.1(前月比3.8%)と3か月ぶりの上昇。

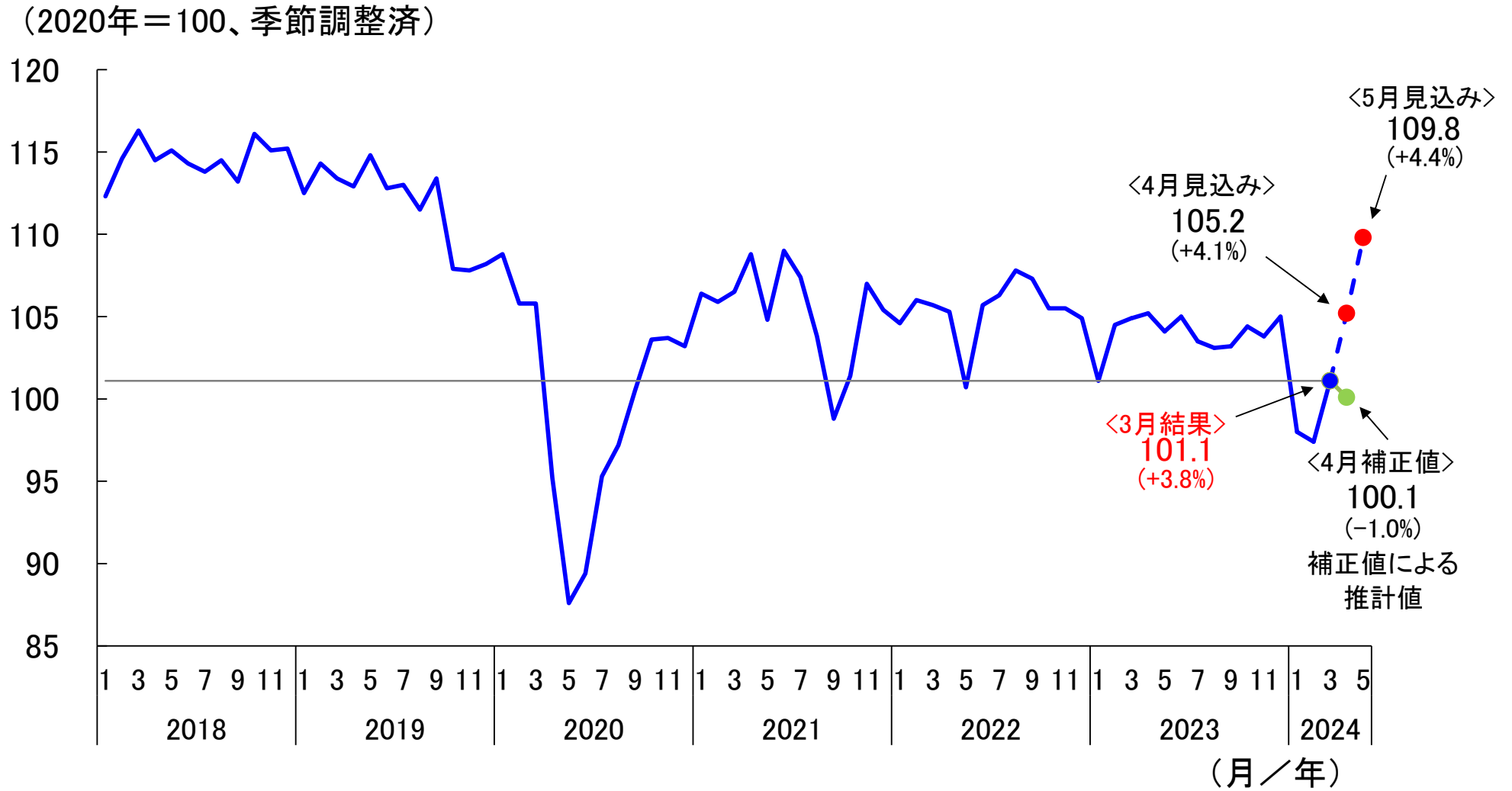

(注) 鋳工業指数(IIP)とは、月々の鋳工業の生産、出荷、在庫等を基準年(現在は、2020年)の12か月平均=100として指数化したもので、事業所の生産活動、製品の需給動向など鋳工業全体の動きを示す代表的な指標  
 (注) 補正値は、製造工業生産予測指数がもつ傾向的な部分を修正し、実際の鋳工業指数の動きをより適切に把握できるように試算したもの

# 2024年3月の鉱工業生産指数を大きく動かした品目（業種別）

・ 2024年3月の鉱工業生産指数は、101.1（前月比3.8%）と3か月ぶりの上昇。

|  |                 | 業種・品目名             | 前月比      | 寄与度      |
|--|-----------------|--------------------|----------|----------|
| <b>【上昇方向に寄与】</b><br>鉱工業生産を上昇方向へ引っ張った3業種の中で上昇への影響度が大きい2品目 | 1位の業種           | 自動車工業              | 9.6%     | 1.13%pt  |
|  | 品目              | 普通乗用車              | 8.3%     | 0.43%pt  |
|  |                 | 普通トラック             | 27.5%    | 0.19%pt  |
|  | 2位の業種           | 生産用機械工業            | 11.6%    | 0.98%pt  |
|  | 品目              | フラットパネル・ディスプレイ製造装置 | 523.4%   | 0.49%pt  |
|  |                 | 半導体製造装置            | 14.0%    | 0.41%pt  |
| 3位の業種  | 電子部品・デバイス工業     | 9.2%               | 0.52%pt  |          |
| 品目   | モス型IC（メモリ）      | 35.3%              | 0.19%pt  |          |
|  | アクティブ型液晶パネル（大型） | 53.2%              | 0.11%pt  |          |
| <b>【低下方向に寄与】</b><br>鉱工業生産を低下方向へ引っ張った3業種の中で低下への影響度が大きい2品目 | 1位の業種           | 鉄鋼・非鉄金属工業          | -2.5%    | -0.16%pt |
|  | 品目              | アルミニウム板製品          | -15.6%   | -0.03%pt |
|  |                 | 普通鋼鋼帯              | -5.1%    | -0.02%pt |
|  | 2位の業種           | 無機・有機化学工業          | -2.5%    | -0.12%pt |
|  | 品目              | ポリエチレンテレフタレート      | -33.6%   | -0.03%pt |
|  |                 | エチレン               | -10.9%   | -0.03%pt |
| 3位の業種  | その他工業           | -1.6%              | -0.11%pt |          |
| 品目   | ボールペン           | -9.9%              | -0.02%pt |          |
|  | 金属製家具           | -6.6%              | -0.01%pt |          |

※秘匿の関係で寄与度を表記できない品目を除いた中で、影響度の大きい品目を記載している。

寄与度： 生産全体の変動に対して影響を及ぼした、各品目の影響の度合い。

季節調整の関係で、上昇業種と低下業種の合計は、全体の動きと一致しないことがある。

# 2024年3月の鉱工業生産指数を大きく動かした品目(全体・財別)

## <全体>

|                             |    | 品目名                | 前月比    | 寄与度      |
|-----------------------------|----|--------------------|--------|----------|
| 鉱工業生産を<br>上昇方向に<br>引っ張った3品目 | 1位 | 航空機用発動機部品          | 48.8%  | 0.50%pt  |
|                             | 2位 | フラットパネル・ディスプレイ製造装置 | 523.4% | 0.49%pt  |
|                             | 3位 | 普通乗用車              | 8.3%   | 0.43%pt  |
| 鉱工業生産を<br>低下方向に<br>引っ張った3品目 | 1位 | ボイラ部品              | -54.5% | -0.12%pt |
|                             | 2位 | 水管ボイラ              | -64.1% | -0.10%pt |
|                             | 3位 | セパレート形エアコン         | -14.7% | -0.10%pt |

※秘匿の関係で寄与度を表記できない品目を除いた中で、影響度の大きい品目を記載している。

## <財別＝用途別>

|                  | 解説                            | 品目名                | 前月比    | 寄与度      |
|------------------|-------------------------------|--------------------|--------|----------|
| 資本財<br>(除. 輸送機械) | クレーンや金属工作機械など<br>設備投資に向けられる製品 | 資本財(除. 輸送機械)       | 7.9%   | 1.23%pt  |
|                  |                               | フラットパネル・ディスプレイ製造装置 | 523.4% | 0.49%pt  |
|                  |                               | 半導体製造装置            | 14.0%  | 0.41%pt  |
| 生産財              | 原材料として投入される製品                 | 生産財                | 2.1%   | 1.00%pt  |
|                  |                               | 航空機用発動機部品          | 48.8%  | 0.50%pt  |
|                  |                               | モス型IC(メモリ)         | 35.3%  | 0.19%pt  |
| 非耐久消費財           | 食料品や衣料品など<br>家計で購入される製品       | 非耐久消費財             | 2.7%   | 0.55%pt  |
|                  |                               | 乳液・化粧水類            | 6.7%   | 0.07%pt  |
|                  |                               | 合成洗剤               | 7.7%   | 0.05%pt  |
| 耐久消費財            | テレビや電気冷蔵庫など<br>家計で購入される製品     | 耐久消費財              | 4.7%   | 0.32%pt  |
|                  |                               | 普通乗用車              | 8.3%   | 0.30%pt  |
|                  |                               | 軽乗用車               | 8.8%   | 0.04%pt  |
| 建設財              | 鉄骨やセメントなど<br>建設投資に向けられる製品     | 建設財                | -1.0%  | -0.06%pt |
|                  |                               | セメント               | -3.1%  | -0.02%pt |
|                  |                               | プラスチック製建材          | -7.6%  | -0.02%pt |

※秘匿の関係で寄与度を表記できない品目を除いた中で、影響度の大きい品目を記載している。

寄与度：生産全体の変動に対して影響を及ぼした、各品目の影響の度合い。

季節調整の関係で、上昇業種と低下業種の合計は、全体の動きと一致しないことがある。

# 鋳工業生産前月比 業種別の影響度合い

・2024年3月の生産指数は、鉄鋼・非鉄金属工業などが低下したものの、自動車工業などが上昇したため、前月比3.8%の上昇。

(季節調整済、前月比、%、%ポイント)

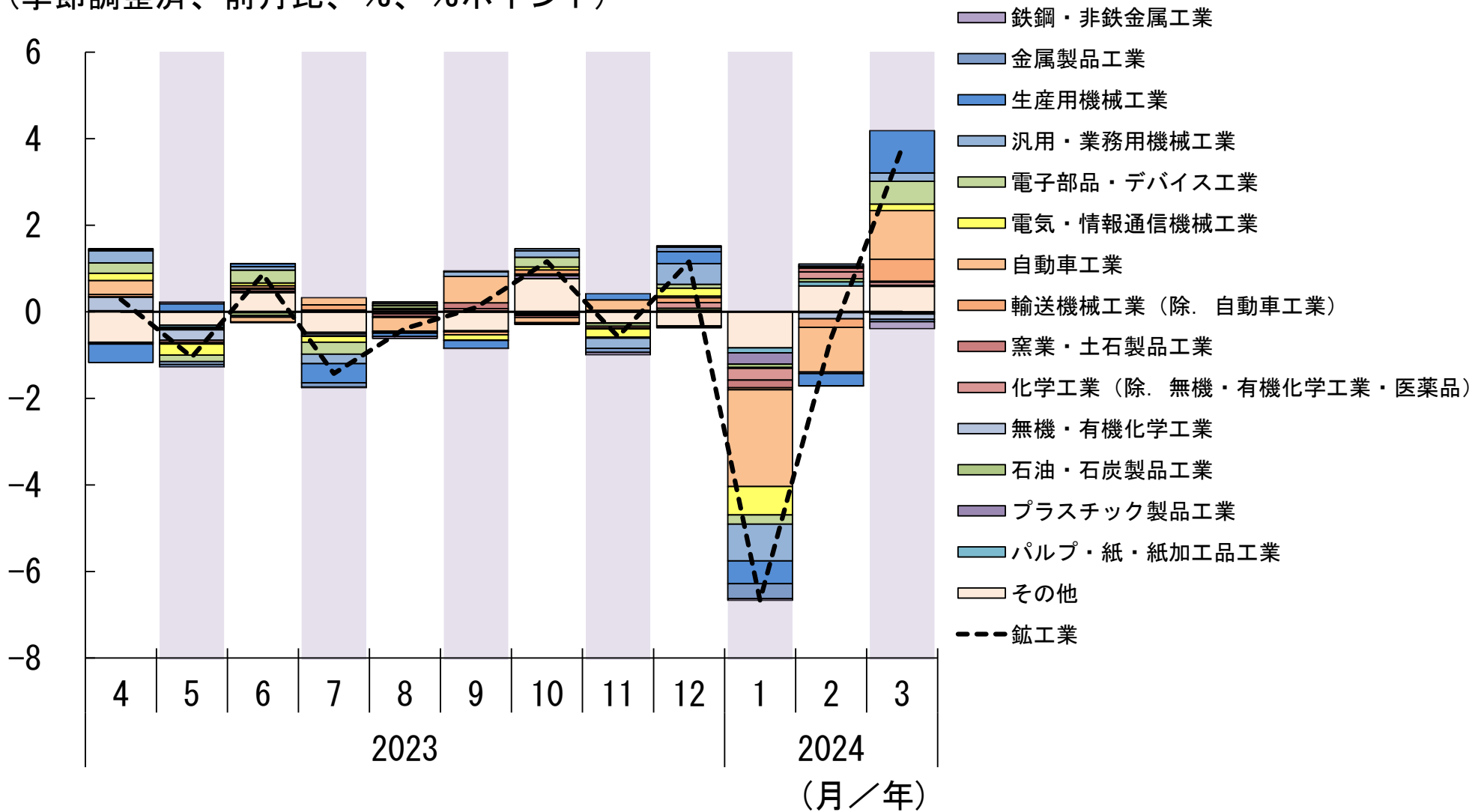

# 鋳工業出荷指数の動向

・ 2024年3月の鋳工業出荷指数は、100.0(前月比4.3%)と3か月ぶりの上昇。

(2020年=100、季節調整済)

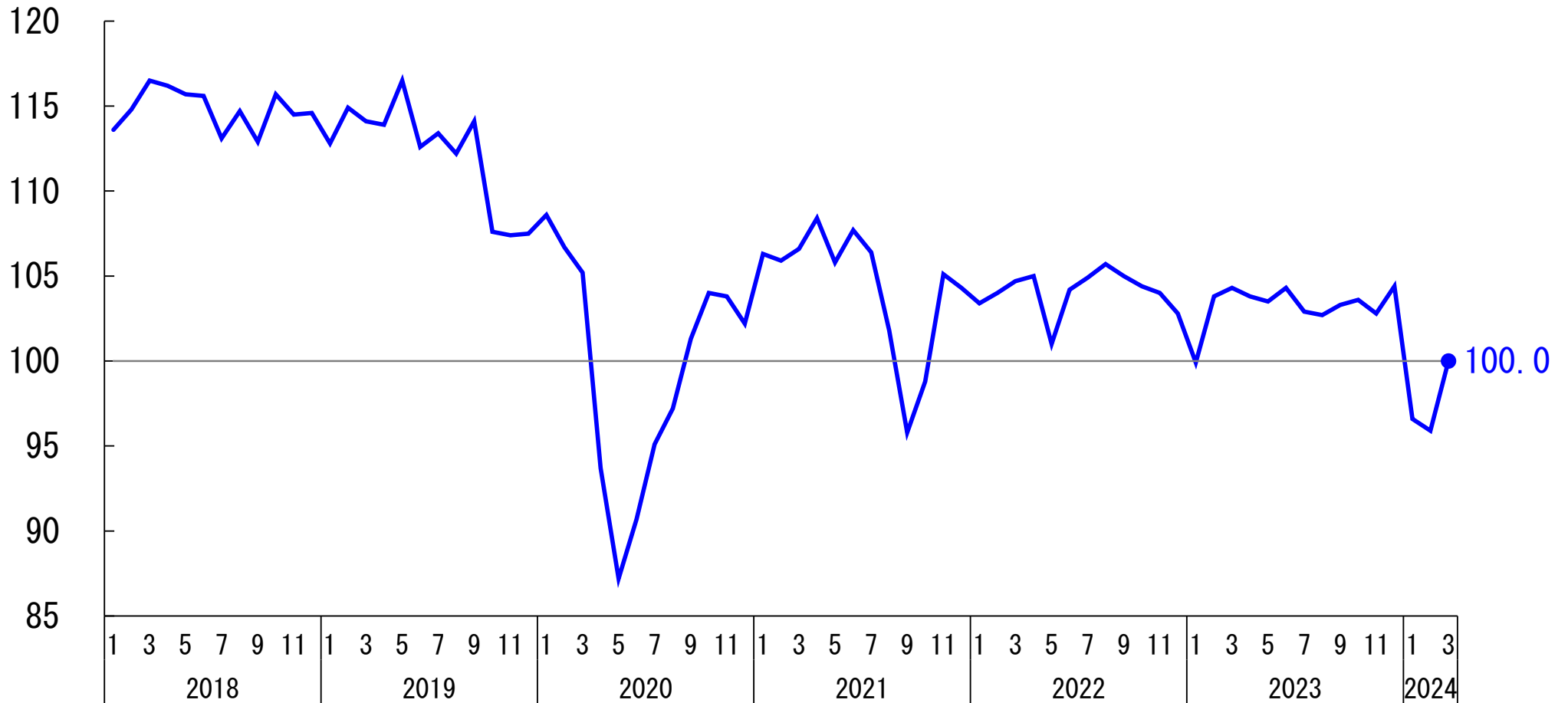

(月／年)



# 2024年3月の鉱工業出荷指数を大きく動かした品目（業種別）

・ 2024年3月の鉱工業出荷指数は、100.0（前月比4.3%）と3か月ぶりの上昇。

|  |                  | 業種・品目名             | 前月比      | 寄与度      |
|--|------------------|--------------------|----------|----------|
| <b>【上昇方向に寄与】</b><br>鉱工業出荷を上昇方向へ<br>引っ張った3業種の中で<br>上昇への影響度が大きい<br>2品目 | 1位の業種            | 自動車工業              | 7.4%     | 1.12%pt  |
|  | 品目               | 普通乗用車              | 6.6%     | 0.47%pt  |
|  |                  | 普通トラック             | 16.7%    | 0.16%pt  |
|  | 2位の業種            | 生産用機械工業            | 11.2%    | 0.82%pt  |
|  | 品目               | フラットパネル・ディスプレイ製造装置 | 476.7%   | 0.45%pt  |
|  |                  | 半導体製造装置            | 10.1%    | 0.26%pt  |
| 3位の業種  | 輸送機械工業（除. 自動車工業） | 28.0%              | 0.57%pt  |          |
| 品目   | 航空機用発動機部品        | 47.4%              | 0.26%pt  |          |
|  | 船用ディーゼル機関        | 28.3%              | 0.05%pt  |          |
| <b>【低下方向に寄与】</b><br>鉱工業出荷を低下方向へ<br>引っ張った3業種の中で<br>低下への影響度が大きい<br>2品目 | 1位の業種            | 無機・有機化学工業          | -2.4%    | -0.12%pt |
|  | 品目               | 合成ゴム               | -13.1%   | -0.06%pt |
|  |                  | プロピレン              | -10.2%   | -0.04%pt |
|  | 2位の業種            | 電気・情報通信機械工業        | -0.9%    | -0.07%pt |
|  | 品目               | リチウムイオン蓄電池         | -21.7%   | -0.17%pt |
|  |                  | ノート型パソコン           | -13.7%   | -0.06%pt |
| 3位の業種  | パルプ・紙・紙加工品工業     | -1.3%              | -0.03%pt |          |
| 品目   | 段ボール原紙           | -3.3%              | -0.02%pt |          |

※秘匿の関係で寄与度を表記できない品目を除いた中で、影響度の大きい品目を記載している。

寄与度： 生産全体の変動に対して影響を及ぼした、各品目の影響の度合い。

季節調整の関係で、上昇業種と低下業種の合計は、全体の動きと一致しないことがある。

## 2024年3月の鉱工業出荷指数を大きく動かした品目(財別)

|                  | 解説                            | 品目名                 | 前月比          | 寄与度             |
|------------------|-------------------------------|---------------------|--------------|-----------------|
| 生産財              | 原材料として投入される製品                 | <b>生産財</b>          | <b>2.4%</b>  | <b>1.20%pt</b>  |
|                  |                               | 航空機用発動機部品           | 47.4%        | 0.26%pt         |
|                  |                               | シャシー・車体部品           | 15.7%        | 0.15%pt         |
| 資本財<br>(除. 輸送機械) | クレーンや金属工作機械など<br>設備投資に向けられる製品 | <b>資本財(除. 輸送機械)</b> | <b>7.7%</b>  | <b>0.99%pt</b>  |
|                  |                               | フラットパネル・ディスプレイ製造装置  | 476.7%       | 0.45%pt         |
|                  |                               | 一般用蒸気タービン           | 5,456.8%     | 0.42%pt         |
| 非耐久消費財           | 食料品や衣料品など<br>家計で購入される製品       | <b>非耐久消費財</b>       | <b>2.7%</b>  | <b>0.47%pt</b>  |
|                  |                               | 灯油                  | 22.5%        | 0.04%pt         |
|                  |                               | 乳液・化粧水類             | 4.5%         | 0.04%pt         |
| 耐久消費財            | テレビや電気冷蔵庫など<br>家計で購入される製品     | <b>耐久消費財</b>        | <b>4.8%</b>  | <b>0.44%pt</b>  |
|                  |                               | 普通乗用車               | 6.6%         | 0.33%pt         |
|                  |                               | セパレート形エアコン          | 9.0%         | 0.06%pt         |
| 建設財              | 鉄骨やセメントなど<br>建設投資に向けられる製品     | <b>建設財</b>          | <b>-0.8%</b> | <b>-0.05%pt</b> |
|                  |                               | セメント                | -5.1%        | -0.02%pt        |

※秘匿の関係で寄与度を表記できない品目を除いた中で、影響度の大きい品目を記載している。

寄与度： 生産全体の変動に対して影響を及ぼした、各品目の影響の度合い。

季節調整の関係で、上昇業種と低下業種の合計は、全体の動きと一致しないことがある。

# 財別出荷指数の動向

(2020年=100、季節調整済)

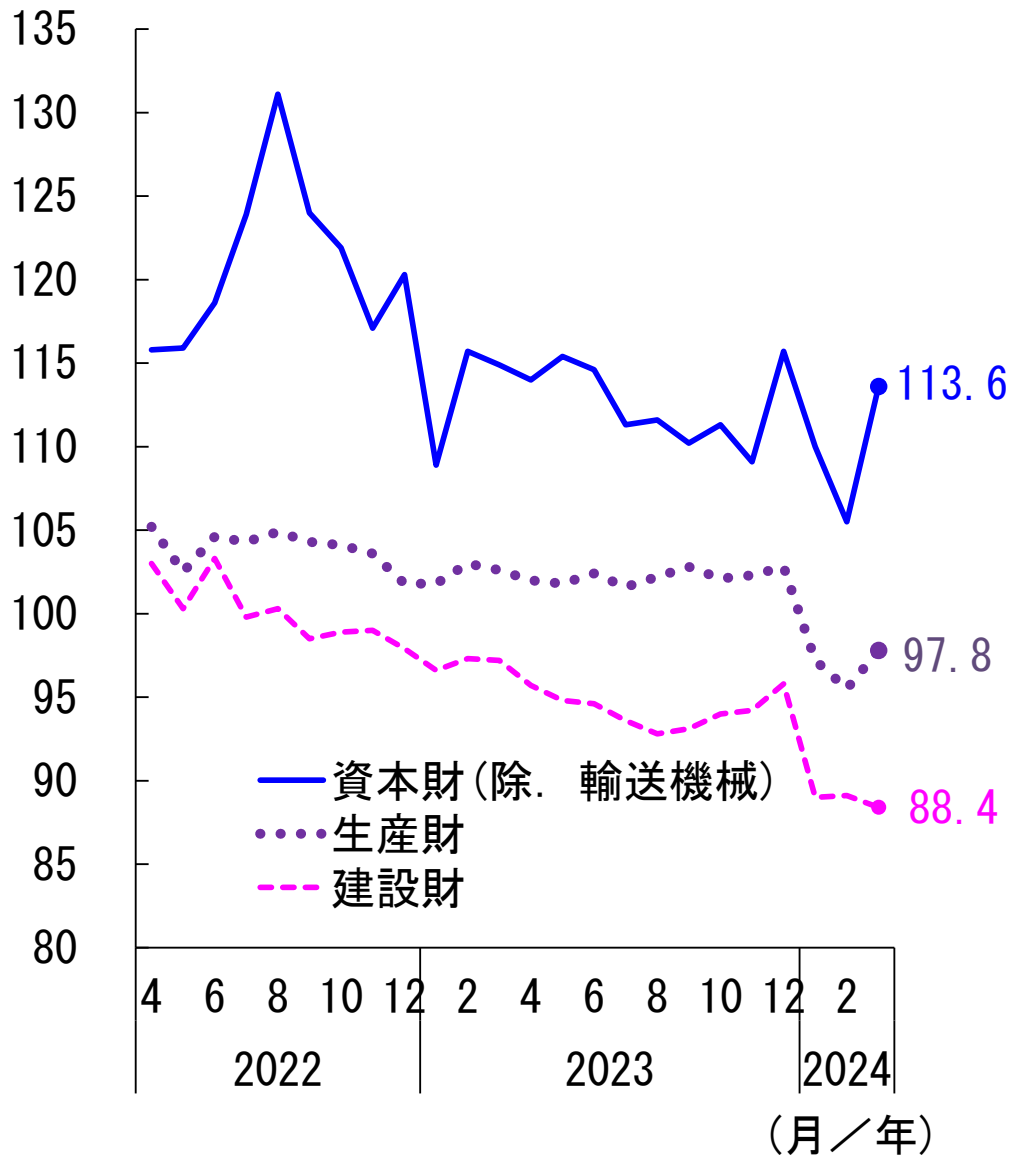

(2020年=100、季節調整済)

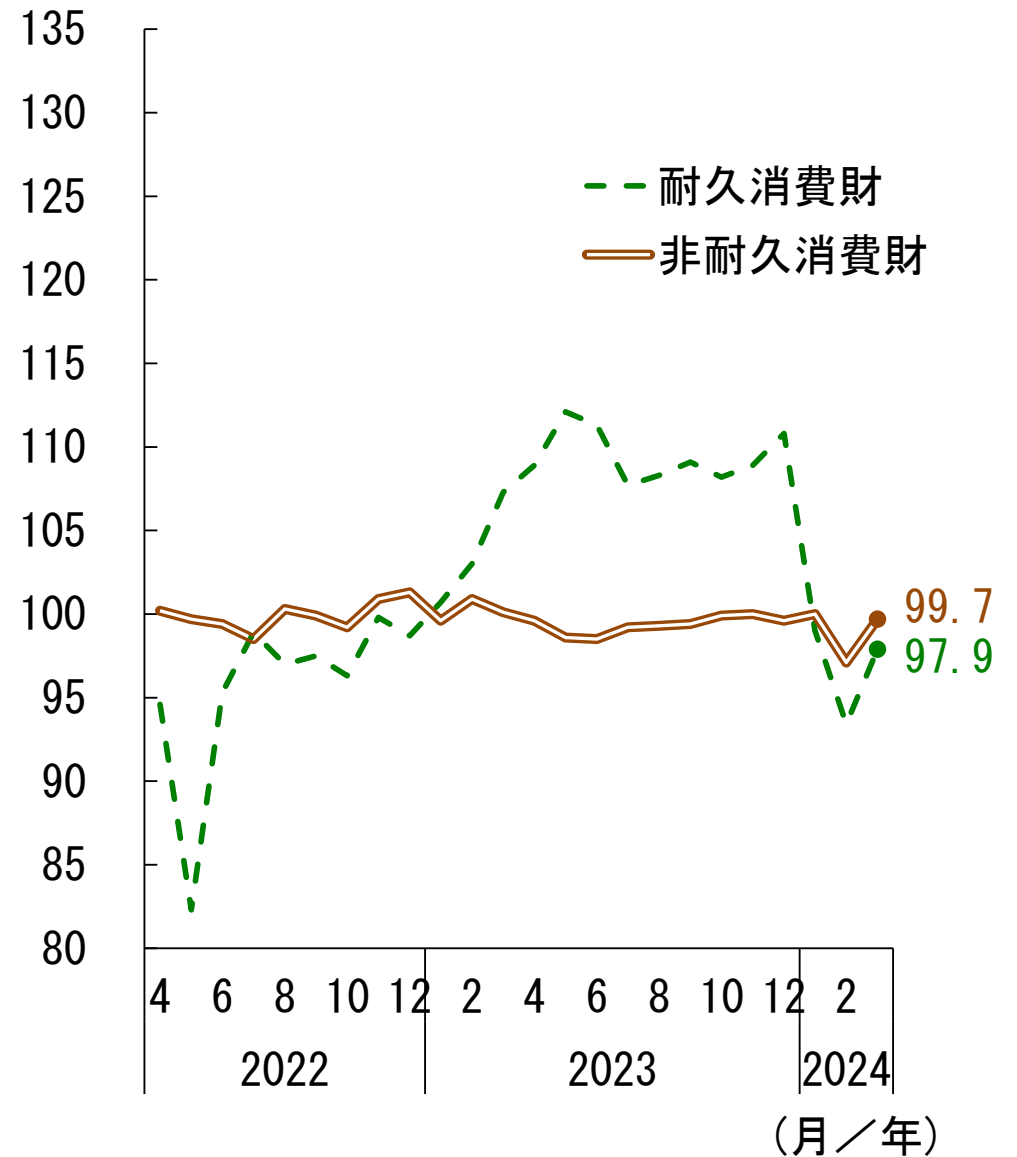

# 鋳工業在庫指数の動向

・ 2024年3月の鋳工業在庫指数は、102.7(前月比1.1%)と2か月連続の上昇。

(2020年=100、季節調整済)

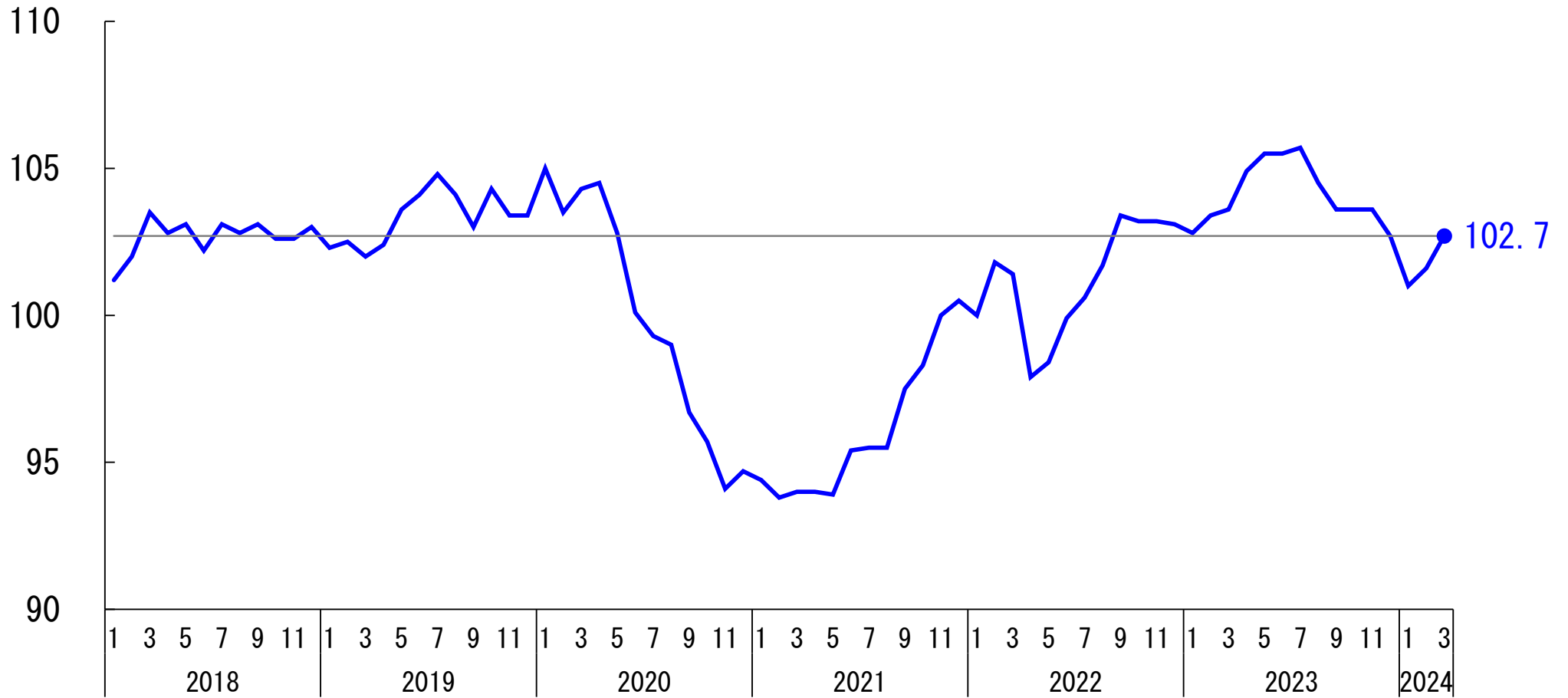

(月／年)

# 2024年3月の鉱工業在庫指数を大きく動かした品目（業種別）

・ 2024年3月の鉱工業在庫指数は、102.7（前月比1.1%）と2か月連続の上昇。

|  |                 | 業種・品目名         | 前月比      | 寄与度      |
|--|-----------------|----------------|----------|----------|
| <b>【上昇方向に寄与】</b><br>鉱工業在庫を上昇方向へ引っぱり張った3業種の中で上昇への影響度が大きい2品目 | 1位の業種           | 生産用機械工業        | 4.3%     | 0.35%pt  |
|  | 品目              | 建設用クレーン        | 27.2%    | 0.28%pt  |
|  |                 | 超硬工具           | 23.5%    | 0.23%pt  |
|  | 2位の業種           | 無機・有機化学工業      | 1.6%     | 0.17%pt  |
|  | 品目              | 合成ゴム           | 5.8%     | 0.12%pt  |
|  |                 | ポリプロピレン        | 7.7%     | 0.09%pt  |
| 3位の業種  | 鉄鋼・非鉄金属工業       | 1.1%           | 0.17%pt  |          |
| 品目   | 電気銅             | 11.2%          | 0.06%pt  |          |
|  | 普通鋼鋼板           | 12.8%          | 0.06%pt  |          |
| <b>【低下方向に寄与】</b><br>鉱工業在庫を低下方向へ引っぱり張った3業種の中で低下への影響度が大きい2品目 | 1位の業種           | 金属製品工業         | -1.7%    | -0.08%pt |
|  | 品目              | ガス温水給湯暖房機・風呂がま | -10.0%   | -0.06%pt |
|  |                 | 石油ストーブ         | -8.7%    | -0.04%pt |
|  | 2位の業種           | 石油・石炭製品工業      | -0.6%    | -0.03%pt |
|  | 品目              | 灯油             | -26.6%   | -0.17%pt |
|  |                 | ガソリン           | -5.0%    | -0.05%pt |
| 3位の業種  | 輸送機械工業（除、自動車工業） | -8.9%          | -0.02%pt |          |
| 品目   | フォークリフトトラック     | -14.3%         | -0.02%pt |          |

※秘匿の関係で寄与度を表記できない品目を除いた中で、影響度の大きい品目を記載している。

寄与度： 生産全体の変動に対して影響を及ぼした、各品目の影響の度合い。

季節調整の関係で、上昇業種と低下業種の合計は、全体の動きと一致しないことがある。

# 鋳工業在庫率指数の動向

・ 2024年3月の鋳工業在庫率指数は、106.7(前月比7.1%)と2か月ぶりの上昇。

(2020年=100、季節調整済)

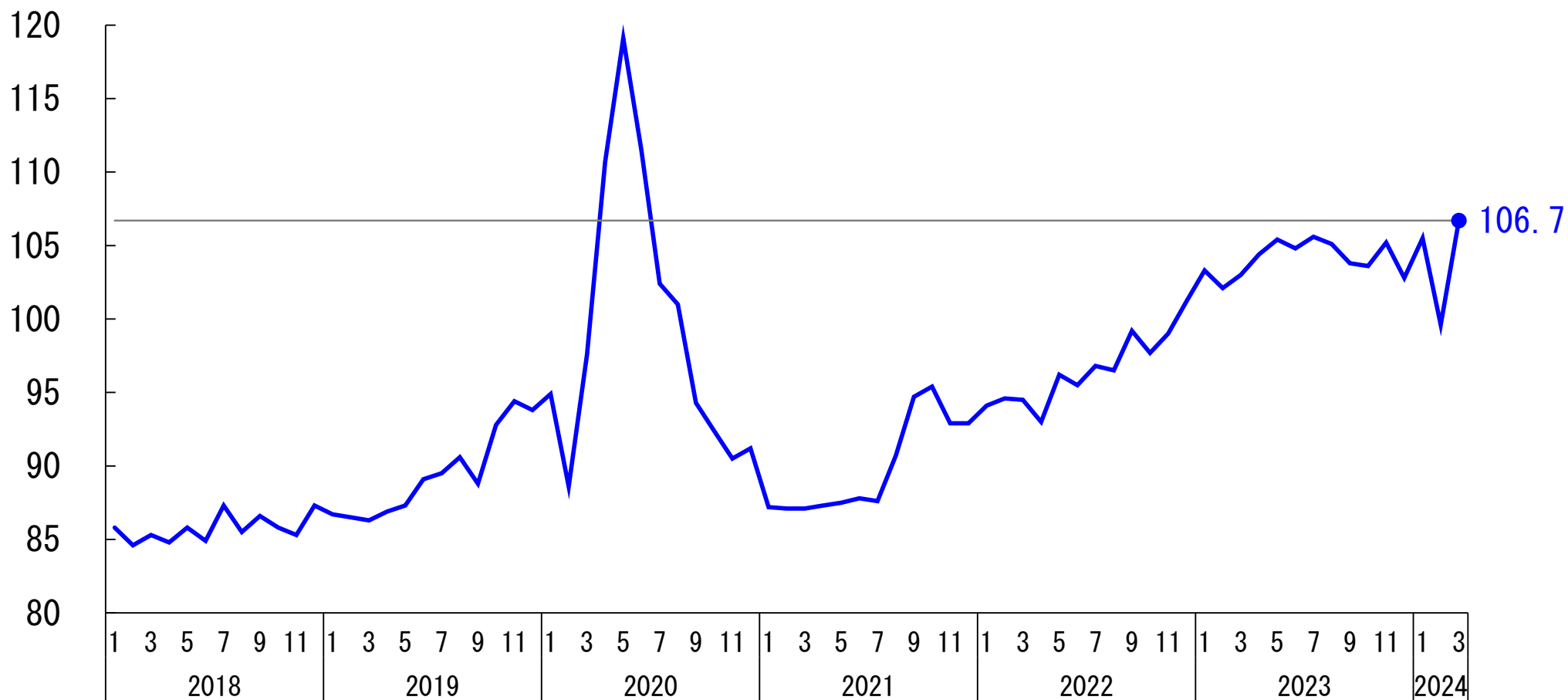

(月／年)

# 鋁工業の在庫循環図

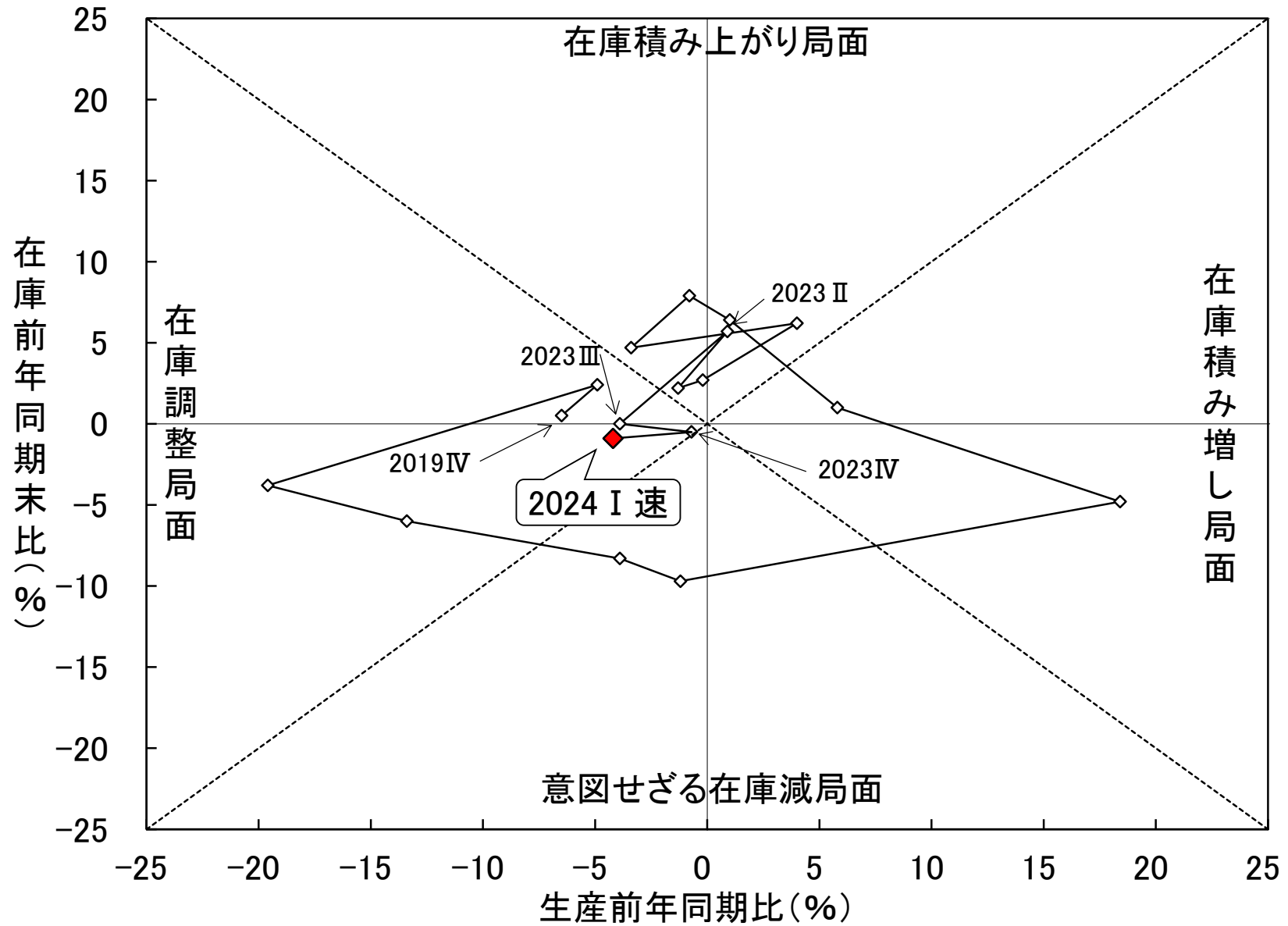

# 製造工業生産予測指数 時系列

<製造工業>

2020年 = 100

| 年 月   | 季節調整済指数 |       |       | 前月比 (%) |       |       | 実現率 (%) | 予測修正率 (%) |       |
|-------|---------|-------|-------|---------|-------|-------|---------|-----------|-------|
|       | 前月実績    | 当月見込み | 翌月見込み | 前月実績    | 当月見込み | 翌月見込み |         |           |       |
| 2023年 | 2月調査    | 100.7 | 108.7 | 106.8   | ▲ 4.5 | 7.9   | ▲ 1.7   | ▲ 6.1     | ▲ 2.8 |
|       | 3月調査    | 106.0 | 106.3 | 112.9   | 5.3   | 0.3   | 6.2     | ▲ 2.5     | ▲ 0.5 |
|       | 4月調査    | 106.4 | 110.5 | 110.7   | 0.4   | 3.9   | 0.2     | 0.1       | ▲ 2.1 |
|       | 5月調査    | 106.0 | 109.9 | 108.4   | ▲ 0.4 | 3.7   | ▲ 1.4   | ▲ 4.1     | ▲ 0.7 |
|       | 6月調査    | 104.1 | 107.3 | 108.5   | ▲ 1.8 | 3.1   | 1.1     | ▲ 5.3     | ▲ 1.0 |
|       | 7月調査    | 105.5 | 107.2 | 109.0   | 1.3   | 1.6   | 1.7     | ▲ 1.7     | ▲ 1.2 |
|       | 8月調査    | 104.0 | 107.2 | 107.0   | ▲ 1.4 | 3.1   | ▲ 0.2   | ▲ 3.0     | ▲ 1.7 |
|       | 9月調査    | 103.5 | 106.8 | 110.7   | ▲ 0.5 | 3.2   | 3.7     | ▲ 3.5     | ▲ 0.2 |
|       | 10月調査   | 105.8 | 109.7 | 107.9   | 2.2   | 3.7   | ▲ 1.6   | ▲ 0.9     | ▲ 0.9 |
|       | 11月調査   | 106.6 | 107.5 | 110.2   | 0.8   | 0.8   | 2.5     | ▲ 2.8     | ▲ 0.4 |
|       | 12月調査   | 104.7 | 110.1 | 103.7   | ▲ 1.8 | 5.2   | ▲ 5.8   | ▲ 2.6     | ▲ 0.1 |
| 2024年 | 1月調査    | 107.5 | 102.4 | 103.5   | 2.7   | ▲ 4.7 | 1.1     | ▲ 2.4     | ▲ 1.3 |
|       | 2月調査    | 97.5  | 101.1 | 103.6   | ▲ 9.3 | 3.7   | 2.5     | ▲ 4.8     | ▲ 2.3 |
|       | 3月調査    | 97.8  | 102.6 | 106.0   | 0.3   | 4.9   | 3.3     | ▲ 3.3     | ▲ 1.0 |
|       | 4月調査    | 101.6 | 105.8 | 110.5   | 3.9   | 4.1   | 4.4     | ▲ 1.0     | ▲ 0.2 |



## 製造工業生産予測指数（当月、翌月の生産伸び率）

|       | 3月調査<br>(前回) |   | 4月調査<br>(今回) | 4月調査<br>補正值           |
|-------|--------------|---|--------------|-----------------------|
| 4月見込み | 3.3%         | ⇒ | 4.1%         | -1.0%<br>(-2.9%~0.9%) |
| 5月見込み | —            |   | 4.4%         | —                     |

### (参考) 前回調査の結果

|       | 3月予測調査 | 3月補正值               | 実際の結果<br>鉱工業生産指数 |
|-------|--------|---------------------|------------------|
| 3月前月比 | 4.9%   | 4.5%<br>(3.7%~5.3%) | 3.8%             |

## 2か月の生産予測伸び率（製造工業生産予測指数）

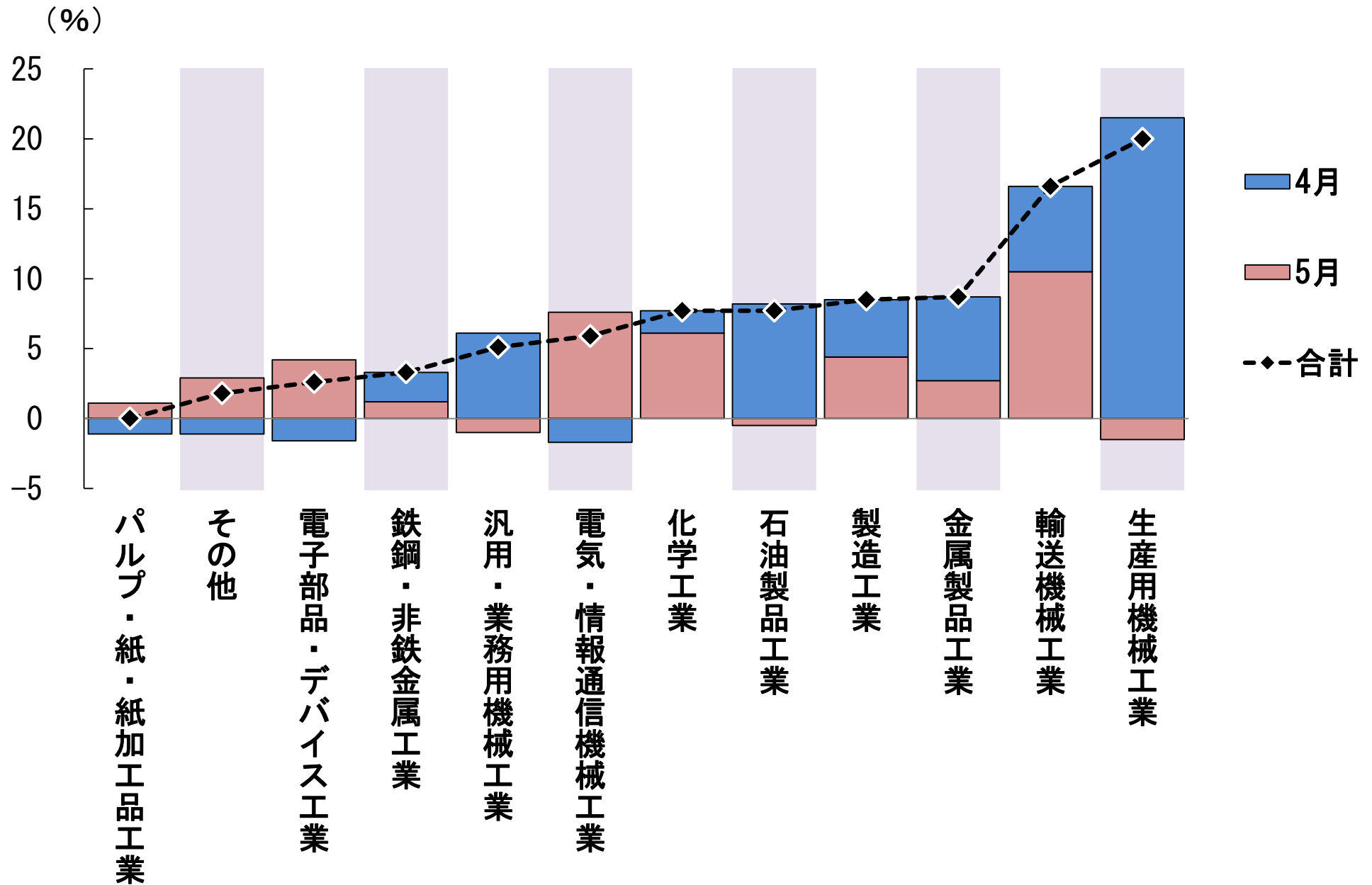

# 2024年4月生産計画の寄与順位表

| 上昇寄与業種     |       | 低下寄与業種       |       | 横ばいの業種 |       |
|------------|-------|--------------|-------|--------|-------|
| 業種名        | 計画前月比 | 業種名          | 計画前月比 | 業種名    | 計画前月比 |
| 生産用機械工業    | 21.5% | 電気・情報通信機械工業  | -1.7% | —      | —     |
| 輸送機械工業     | 6.1%  | 電子部品・デバイス工業  | -1.6% |        |       |
| 汎用・業務用機械工業 | 6.1%  | その他          | -1.1% |        |       |
| 金属製品工業     | 6.0%  | パルプ・紙・紙加工品工業 | -1.1% |        |       |
| 石油製品工業     | 8.2%  |              |       |        |       |
| 化学工業       | 1.6%  |              |       |        |       |
| 鉄鋼・非鉄金属工業  | 2.1%  |              |       |        |       |
|            |       |              |       |        |       |
|            |       |              |       |        |       |
|            |       |              |       |        |       |
|            |       |              |       |        |       |

(注) 業種の並びは、寄与（影響度）が大きい順。

# 2024年5月生産計画の寄与順位表

| 上昇寄与業種       |       | 低下寄与業種     |       | 横ばいの業種 |       |
|--------------|-------|------------|-------|--------|-------|
| 業種名          | 計画前月比 | 業種名        | 計画前月比 | 業種名    | 計画前月比 |
| 輸送機械工業       | 10.5% | 生産用機械工業    | -1.5% | —      | —     |
| 電気・情報通信機械工業  | 7.6%  | 汎用・業務用機械工業 | -1.0% |        |       |
| 化学工業         | 6.1%  | 石油製品工業     | -0.5% |        |       |
| 電子部品・デバイス工業  | 4.2%  |            |       |        |       |
| その他          | 2.9%  |            |       |        |       |
| 金属製品工業       | 2.7%  |            |       |        |       |
| 鉄鋼・非鉄金属工業    | 1.2%  |            |       |        |       |
| パルプ・紙・紙加工品工業 | 1.1%  |            |       |        |       |
|              |       |            |       |        |       |
|              |       |            |       |        |       |
|              |       |            |       |        |       |

(注) 業種の並びは、寄与（影響度）が大きい順。

# 予測修正率の推移

- ・ 当月の生産計画が前回の生産計画からどの程度修正されたかを示したものが予測修正率となる。
- ・ 今回の調査では、予測修正率は-0.2%と低下。
- ・ 生産計画は37か月連続の下方修正となった。

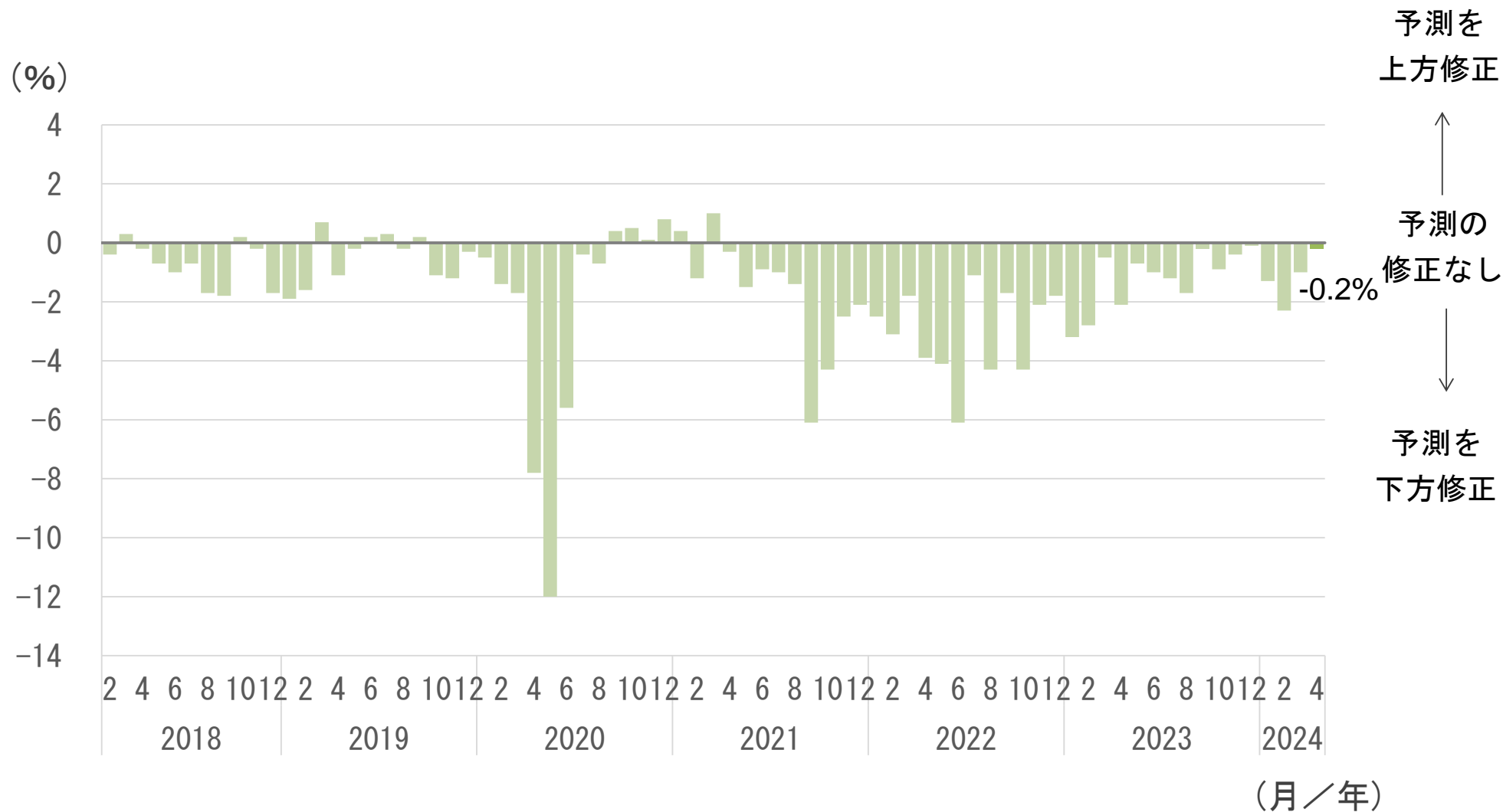

# 企業の生産活動に対する姿勢（生産活動マインド指標（DI））

- ・生産計画を上方修正している企業の割合から下方修正している企業の割合を差し引くことで企業の生産活動マインドを指標（DI）化。
- ・DIのトレンドが-5を下回ると景気後退局面入りの可能性が高い。
- ・4月調査結果のDIは、-2.3（前月の0.7から低下）、トレンドは-1.1と-5を上回る水準。

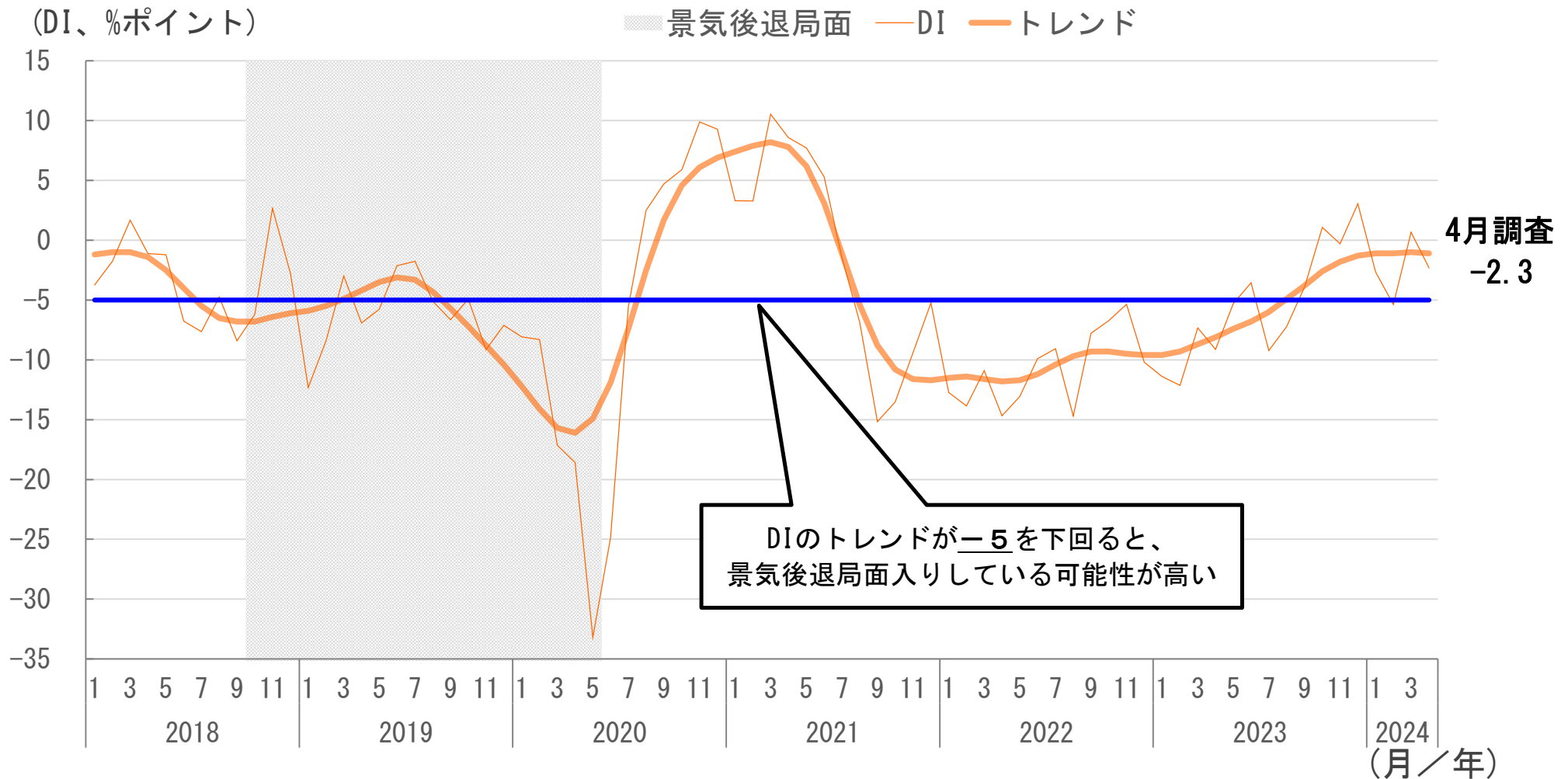

# 強気と弱気の比率の変化

・4月調査結果のDIの内訳をみると、強気が25.1%、弱気が27.4%となっている。3月と比べて強気の割合は減少し、弱気の割合は減少した。

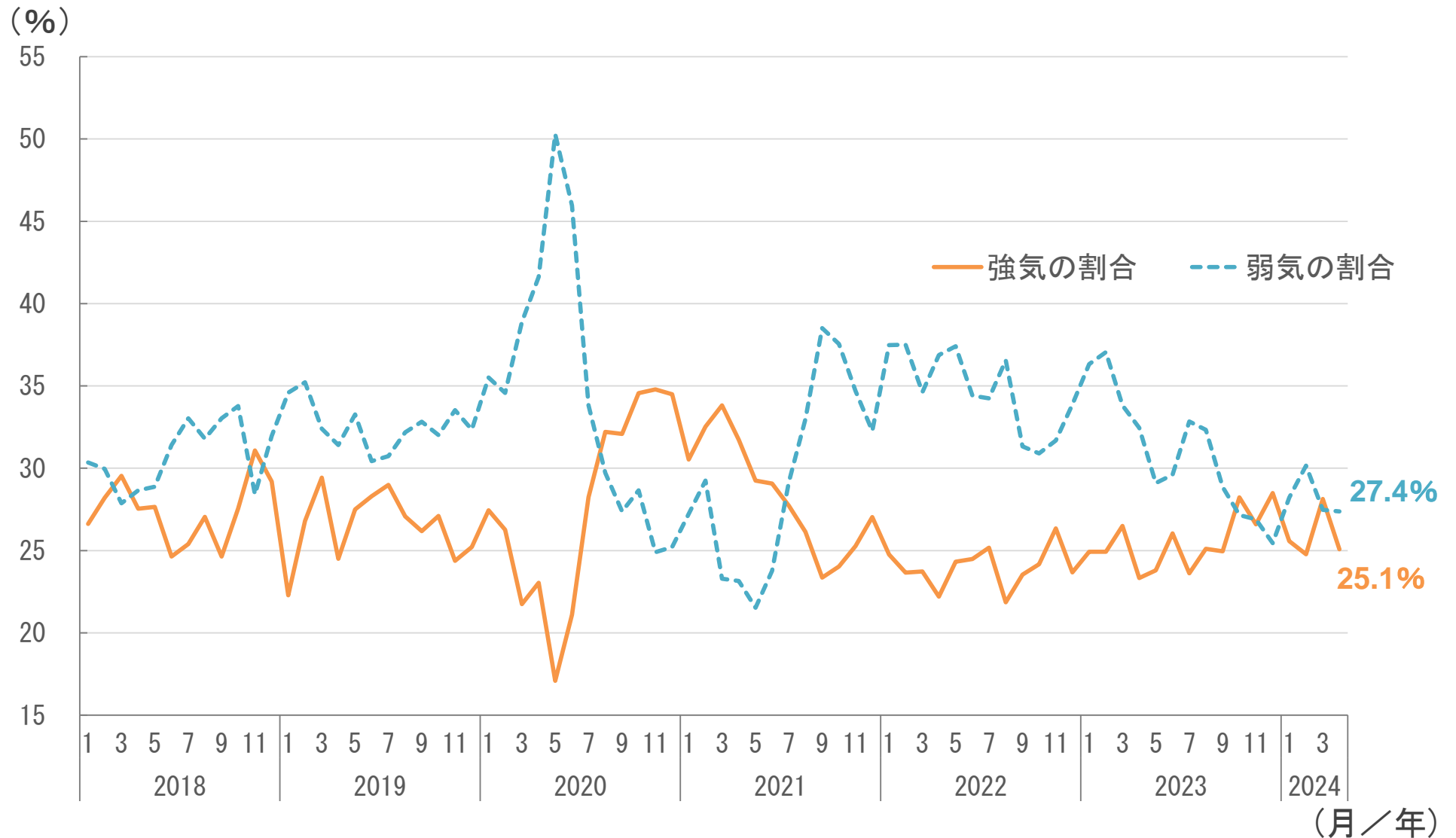

# 2024年1～3月期(速報)各指数の状況

## 生産・出荷・在庫・在庫率指数

| 四半期        | 生産   | 出荷   | 在庫  | 在庫率  |
|------------|--|--|---|--|
| 季調済指数      | 98.8   | 97.5   | 102.7   | 103.9  |
| 前期比        | -5.4%  | -5.9%  | 0.0%  | 0.0%   |
| 指数水準       | 2020Ⅲ 97.7以来<br>①2020Ⅱ 90.7<br>②2020Ⅲ 97.7<br>③2024Ⅰ 98.8        | 2020Ⅱ 90.5以来<br>①2020Ⅱ 90.5<br>②2024Ⅰ 97.5<br>③2020Ⅲ 97.9        | —   | —  |
| 前期比の動き     | 2期ぶり—<br>(2023Ⅲ以来)   | 2期ぶり—<br>(2023Ⅲ以来)   | —   | —  |
| 前期比幅       | 2020Ⅱ -15.1%以来<br>①2020Ⅱ -15.1%<br>②2024Ⅰ -5.4%<br>③2019Ⅳ -4.1%  | 2020Ⅱ -15.3%以来<br>①2020Ⅱ -15.3%<br>②2024Ⅰ -5.9%<br>③2021Ⅲ -5.6%  | —   | —  |
| 前年同期比(原指数) | -4.2%(99.6)  | -4.7%(98.6)  | -0.9%(99.7)   | 2.8%(106.2)  |
| 前年同期比の動き   | 3期連続—<br>(2023Ⅲ～当期)  | 3期連続—<br>(2023Ⅲ～当期)  | 2期連続—<br>(2023Ⅳ～当期)   | 10期連続+<br>(2021Ⅳ～当期)   |
| 前年同期比幅     | 2020Ⅲ -13.4%以来<br>①2020Ⅱ -19.6%<br>②2020Ⅲ -13.4%<br>③2019Ⅳ -6.5% | 2020Ⅲ -13.7%以来<br>①2020Ⅱ -20.3%<br>②2020Ⅲ -13.7%<br>③2019Ⅳ -6.4% | 2021Ⅱ -4.8%以来<br>①2021Ⅰ -9.7%<br>②2020Ⅳ -8.3%<br>③2020Ⅲ -6.0% | 2023Ⅳ 4.2%以来<br>Ⅰ2020Ⅱ 28.7%<br>Ⅱ2020Ⅲ 11.2%<br>Ⅲ2023Ⅱ 10.4% |

1) Ⅰ～Ⅲは2020年基準における最大値から上位3位まで、①～③は最小値から下位3位までの数値



# 鉱工業生産指数前期比 業種別の影響度合い

・2024年1-3月期の生産指数は、輸送機械工業（除. 自動車工業）が上昇したものの、自動車工業などが低下したため、前期比-5.4%と低下。

(季節調整済、前期比、%、%ポイント)

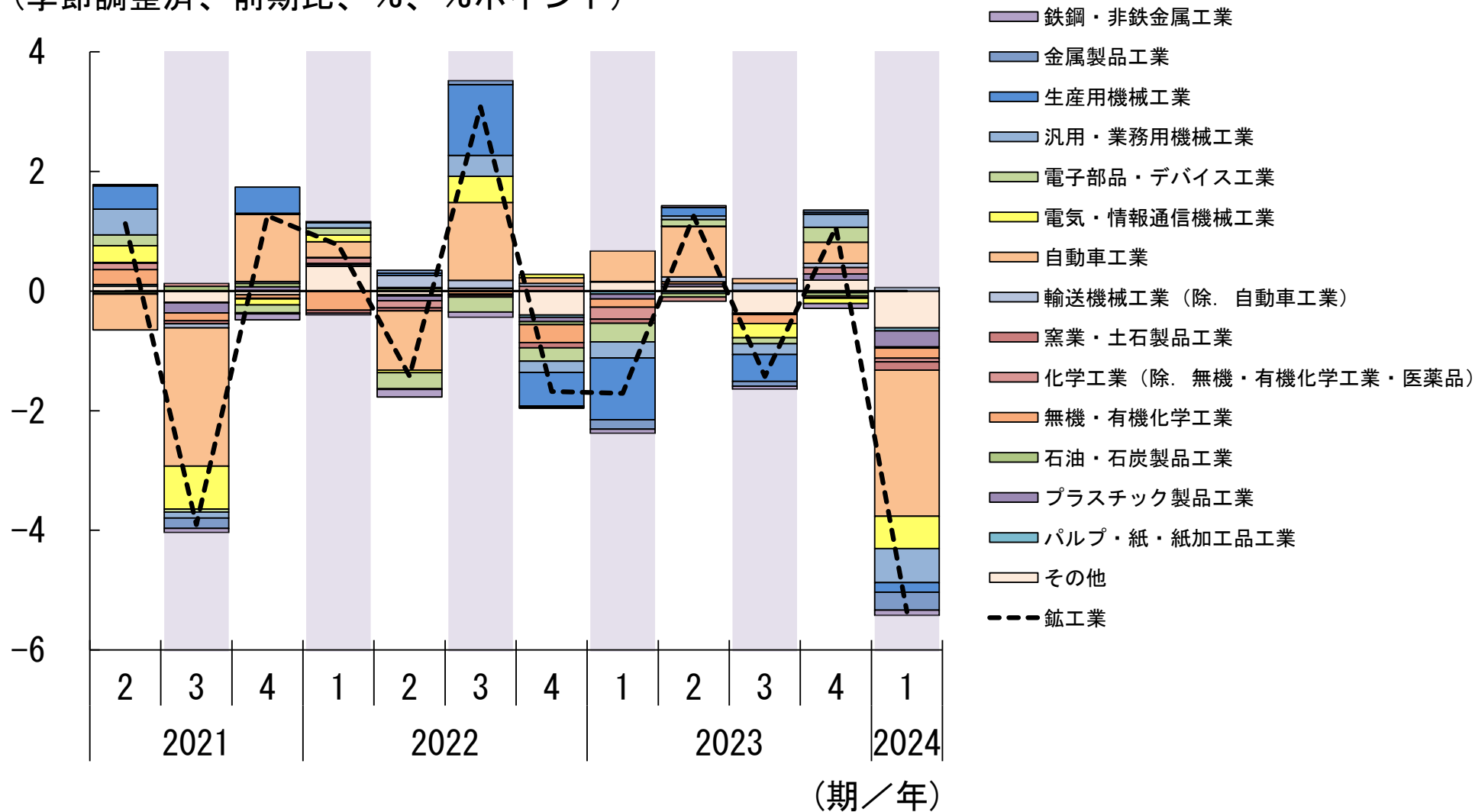

2023年度(速報)各指数の状況  
生産・出荷・在庫・在庫率指数

| 年度      | 生産  | 出荷  | 在庫  | 在庫率  |
|---------|---|---|---|--|
| 原指数     | 102.8   | 102.0   | 99.7  | 104.7  |
| 前年度比    | -2.0%   | -1.6%   | -0.9%   | 6.2%   |
| 指数水準    | 2020 99.7以来<br>①2020 99.7<br>②2023 102.8<br>③2022 104.9   | 2020 99.7以来<br>①2020 99.7<br>②2023 102.0<br>③2022 103.7   | 2021 98.4以来<br>①2020 91.2<br>②2021 98.4<br>③2018 98.6 | 2020年基準最高水準<br>I 2023 104.7<br>II 2022 98.6<br>III 2020 98.1 |
| 前年度比の動き | 2年度連続－<br>(2022～当年度)                                      | 2年度連続－<br>(2022～当年度)                                      | 3年度ぶり－<br>(2020以来)                                    | 2年度連続＋<br>(2022～当年度)   |
| 前年度比幅   | 2020 -9.5%以来<br>①2020 -9.5%<br>②2019 -3.5%<br>③2023 -2.0% | 2020 -9.7%以来<br>①2020 -9.7%<br>②2019 -3.5%<br>③2023 -1.6% | 2020 -9.7%以来<br>①2020 -9.7%<br>②2023 -0.9%<br>－       | 2022 7.5%以来<br>I 2022 7.5%<br>II 2020 7.0%<br>III 2019 6.8%  |

1) I～Ⅲは2020年基準における最大値から上位3位まで、①～③は最小値から下位3位までの数値

# 鉱工業生産指数前年度比 業種別の影響度合い

・2023年度の生産指数は、自動車工業などが上昇したものの、生産用機械工業などが低下したため、前年度比-2.0%と低下。

(前年度比、%、%ポイント)

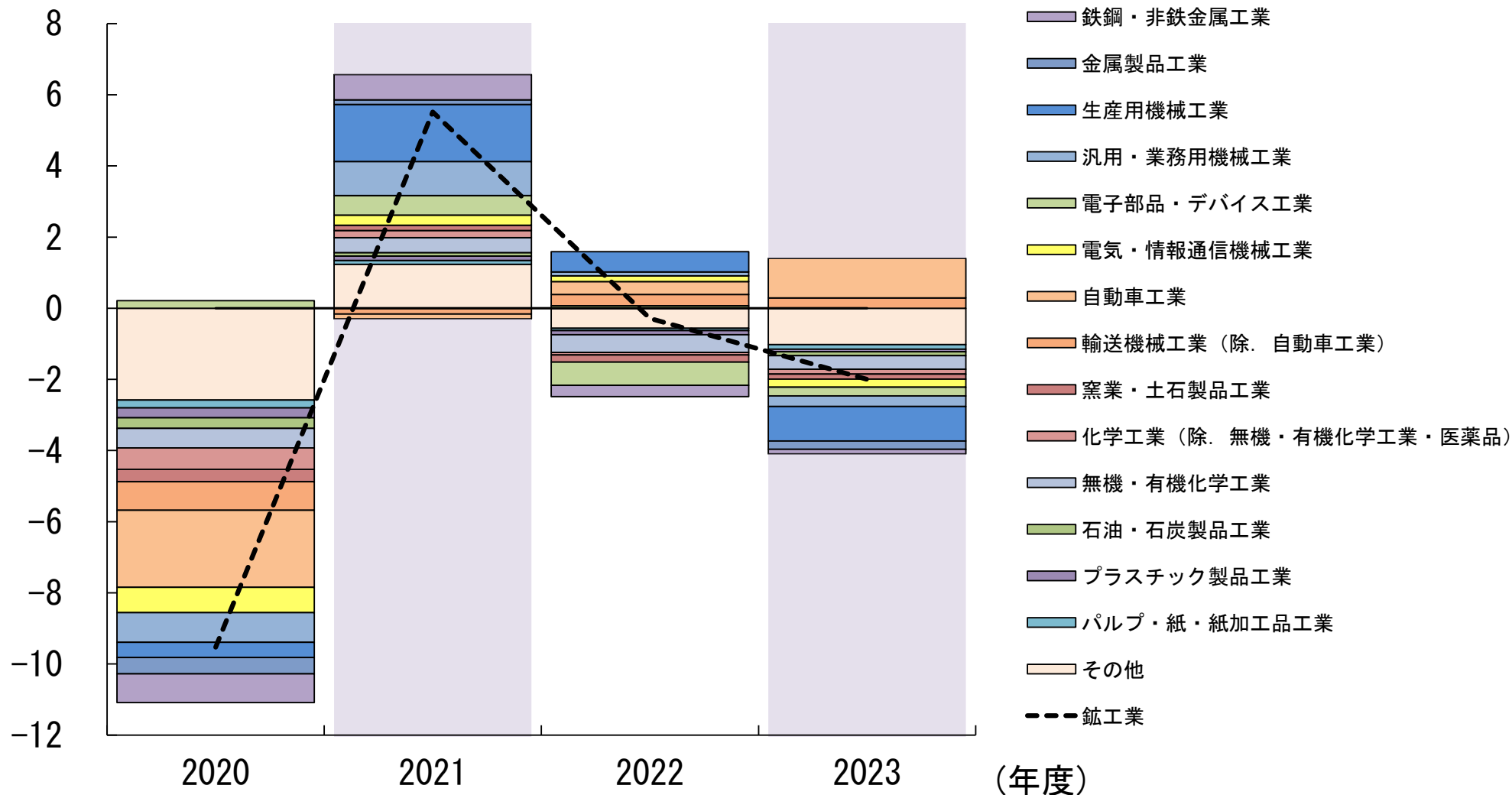

## 2024年3月の鉱工業(生産・出荷・在庫)指数の動向(確報)

Indices of Industrial Production for March, 2024 (Revised Report)

Index, 2020 = 100.0

|                        | 季節調整済指数<br>Seasonally Adjusted Index |                                  | 原指数<br>Original Index          |                                   |
|------------------------|--------------------------------------|----------------------------------|--------------------------------|-----------------------------------|
|                        | 下段は速報値<br>(preliminary report)       | 前月比(%)<br>%change Previous Month | 下段は速報値<br>(preliminary report) | 前年同月比(%)<br>%change Previous Year |
| 生産<br>Production       | 101.7<br>( 101.1 )                   | 4.4 (3か月ぶり)                      | 110.0<br>( 109.4 )             | -6.2 (5か月連続)                      |
| 出荷<br>Shipments        | 100.4<br>( 100.0 )                   | 4.7 (3か月ぶり)                      | 110.1<br>( 109.7 )             | -6.8 (3か月連続)                      |
| 在庫<br>Inventories      | 102.6<br>( 102.7 )                   | 1.0 (2か月連続)                      | 99.6<br>( 99.7 )               | -1.0 (4か月連続)                      |
| 在庫率<br>Inventory Ratio | 107.2<br>( 106.7 )                   | 7.6 (2か月ぶり)                      | 96.8<br>( 96.4 )               | 6.8 (31か月連続)                      |

### 1. 季節調整済前月比

- (1) 生産は、前月比4.4%の上昇であった。  
業種別にみると、自動車工業、生産用機械工業、輸送機械工業（除. 自動車工業）等が上昇し、鉄鋼・非鉄金属工業、無機・有機化学工業、その他工業等が低下した。
- (2) 出荷は、前月比4.7%の上昇であった。  
業種別にみると、自動車工業、生産用機械工業、輸送機械工業（除. 自動車工業）等が上昇し、無機・有機化学工業、電気・情報通信機械工業、パルプ・紙・紙加工品工業が低下した。
- (3) 在庫は、前月比1.0%の上昇であった。  
業種別にみると、生産用機械工業、鉄鋼・非鉄金属工業、無機・有機化学工業等が上昇し、金属製品工業、石油・石炭製品工業、輸送機械工業（除. 自動車工業）等が低下した。

### 2. 速報時との比較

確報と速報を比べると、生産、出荷、在庫率は上方修正、在庫は下方修正であった。生産の上方修正は、医薬品、鉄道車両等による。

# 《 生 産 》

## 上昇した業種

| 業 種  | 寄 与 し た 主 な 品 目                                  |
|--|--|
| 自動車工業<br>前 月 比 9.9 %増<br>前 年 同 月 比 -15.4 %減            | 普通乗用車、普通トラック、シャシー・車体部品等                          |
| 生産用機械工業<br>前 月 比 11.6 %増<br>前 年 同 月 比 -7.0 %減          | フラットパネル・ディスプレイ製造装置、半導体製造装置、シヨベル系掘削機械等            |
| 輸送機械工業(除. 自動車工業)<br>前 月 比 21.6 %増<br>前 年 同 月 比 23.6 %増 | 航空機用発動機部品、鉄道車両、船用ディーゼル機関等                        |
| 化学工業(除. 無機・有機化学工業)<br>前 月 比 7.5 %増<br>前 年 同 月 比 0.4 %増 | 医薬品、乳液・化粧水類、合成洗剤等                                |
| 電子部品・デバイス工業<br>前 月 比 9.2 %増<br>前 年 同 月 比 10.4 %増       | モス型IC(メモリ)、アクティブ型液晶パネル(大型)、固定コンデンサ等              |
| 食料品・たばこ工業<br>前 月 比 2.2 %増<br>前 年 同 月 比 -2.4 %減         | 麺類、即席麺類、スピリッツ等                                   |
| 汎用・業務用機械工業<br>前 月 比 2.6 %増<br>前 年 同 月 比 -5.9 %減        | 一般用蒸気タービン、ポンプ、コンベヤ等                              |
| 電気・情報通信機械工業<br>前 月 比 1.8 %増<br>前 年 同 月 比 -11.9 %減      | 半導体・IC測定器、リチウムイオン蓄電池、搬送装置等                       |
| 石油・石炭製品工業<br>前 月 比 1.4 %増<br>前 年 同 月 比 -4.7 %減         | 重油、軽油等   |
| 窯業・土石製品工業<br>前 月 比 0.7 %増<br>前 年 同 月 比 -5.4 %減         | ガラス製容器類、炭素製品(除. 電極・炭素繊維)、<br>ファインセラミックス(圧電機能素子)等 |

## 低下した業種

|  |   |
|--|---|
| 鉄鋼・非鉄金属工業<br>前 月 比 -2.5 %減<br>前 年 同 月 比 -6.4 %減    | アルミニウム板製品、普通鋼鋼帯、粗鋼等                           |
| 無機・有機化学工業<br>前 月 比 -2.5 %減<br>前 年 同 月 比 -7.7 %減    | ポリエチレンテレフタレート、エチレン、パラキシレン等                    |
| その他工業<br>前 月 比 -1.5 %減<br>前 年 同 月 比 -10.6 %減       | 製材、ボールペン、金属製家具等                               |
| 金属製品工業<br>前 月 比 -1.5 %減<br>前 年 同 月 比 -11.8 %減      | スチール製缶等                                       |
| パルプ・紙・紙加工品工業<br>前 月 比 -1.1 %減<br>前 年 同 月 比 -6.6 %減 | 段ボールシート、段ボール原紙等                               |
| プラスチック製品工業<br>前 月 比 -0.5 %減<br>前 年 同 月 比 -6.3 %減   | プラスチック製フィルム・シート、プラスチック製建材、<br>プラスチック製容器(中空成形) |

# 《 出 荷 》

## 上昇した業種

| 業 種   | 寄 与 し た 主 な 品 目                       |
|---|---------------------------------------|
| 自動車工業<br>前 月 比 7.7 %増<br>前年同月比 -14.4 %減             | 普通乗用車、シャシー・車体部品、普通トラック等               |
| 生産用機械工業<br>前 月 比 11.5 %増<br>前年同月比 -6.2 %減           | フラットパネル・ディスプレイ製造装置、半導体製造装置、シヨベル系掘削機械等 |
| 輸送機械工業(除. 自動車工業)<br>前 月 比 30.5 %増<br>前年同月比 24.8 %増  | 鋼船、航空機用発動機部品、鉄道車両等                    |
| 電子部品・デバイス工業<br>前 月 比 8.7 %増<br>前年同月比 3.0 %増         | モス型IC(メモリ)、固定コンデンサ、線形IC等              |
| 化学工業(除. 無機・有機化学工業)<br>前 月 比 7.1 %増<br>前年同月比 -0.3 %減 | 医薬品、乳液・化粧水類、合成洗剤等                     |
| 汎用・業務用機械工業<br>前 月 比 4.1 %増<br>前年同月比 -4.9 %減         | 一般用蒸気タービン、コンベヤ、ポンプ等                   |
| 石油・石炭製品工業<br>前 月 比 3.4 %増<br>前年同月比 -1.8 %減          | 軽油、灯油、ガソリン等                           |
| 鉄鋼・非鉄金属工業<br>前 月 比 1.6 %増<br>前年同月比 -6.3 %減          | 普通鋼鋼帯、特殊鋼熱間鋼管、特殊鋼熱間圧延鋼材等              |
| プラスチック製品工業<br>前 月 比 2.6 %増<br>前年同月比 -6.3 %減         | プラスチック製機械器具部品、プラスチック製フィルム・シート等        |
| 食料品・たばこ工業<br>前 月 比 0.3 %増<br>前年同月比 -2.8 %減          | 麺類、スピリッツ、即席麺類等                        |
| その他工業<br>前 月 比 0.6 %増<br>前年同月比 -9.3 %減              | 普通トラック・バス用タイヤ、合成繊維(短繊維)、炭素繊維等         |
| 窯業・土石製品工業<br>前 月 比 1.0 %増<br>前年同月比 -8.5 %減          | ファインセラミックス(ガスセンサ素子)、安全ガラス等            |
| 金属製品工業<br>前 月 比 0.2 %増<br>前年同月比 -10.9 %減            | 石油ストーブ、ばね、ガス湯沸器等                      |

## 低下した業種

|  |                            |
|--|----------------------------|
| 無機・有機化学工業<br>前 月 比 -2.1 %減<br>前年同月比 -10.2 %減   | 合成ゴム、プロピレン、エチレン等           |
| 電気・情報通信機械工業<br>前 月 比 -0.9 %減<br>前年同月比 -13.4 %減 | リチウムイオン蓄電池、ノート型パソコン、レーダ装置等 |
| パルプ・紙・紙加工品工業<br>前 月 比 -1.3 %減<br>前年同月比 -9.5 %減 | 段ボール原紙等                    |

# 《 在 庫 》

## 上昇した業種

| 業 種  | 寄 与 し た 主 な 品 目                    |
|--|------------------------------------|
| 生産用機械工業<br>前 月 比 3.8 %増<br>前年同月比 9.4 %増            | 建設用クレーン、超硬工具、マシニングセンタ等             |
| 鉄鋼・非鉄金属工業<br>前 月 比 1.1 %増<br>前年同月比 -2.5 %減         | 電気銅、普通鋼鋼板、亜鉛めっき鋼板等                 |
| 無機・有機化学工業<br>前 月 比 1.5 %増<br>前年同月比 -3.9 %減         | 合成ゴム、ポリプロピレン、ポリスチレン等               |
| 電子部品・デバイス工業<br>前 月 比 4.4 %増<br>前年同月比 -33.6 %減      | モス型IC(メモリ)、アクティブ型液晶パネル(中・小型)、線形IC等 |
| 電気・情報通信機械工業<br>前 月 比 1.8 %増<br>前年同月比 -5.5 %減       | リチウムイオン蓄電池、デジタルカメラ、ノート型パソコン等       |
| 化学工業(除. 無機・有機化学工業)<br>前 月 比 1.8 %増<br>前年同月比 0.7 %増 | 日焼け止め・日焼け用化粧品、界面活性剂等               |
| パルプ・紙・紙加工品工業<br>前 月 比 3.5 %増<br>前年同月比 3.2 %増       | 段ボール原紙、印刷用紙(塗工)、新聞巻取紙等             |
| 窯業・土石製品工業<br>前 月 比 1.5 %増<br>前年同月比 -1.2 %減         | セメント、板ガラス、ファインセラミックス(パッケージ)等       |
| 食料品・たばこ工業<br>前 月 比 0.5 %増<br>前年同月比 13.1 %増         | コーヒー飲料、ブロイラー加工品、ビール等               |
| 汎用・業務用機械工業<br>前 月 比 0.6 %増<br>前年同月比 3.4 %増         | 分析機器、精密測定機、工業用計重機等                 |
| 自動車工業<br>前 月 比 0.2 %増<br>前年同月比 1.6 %増              | 小型乗用車、普通トラック、小型トラック等               |

## 低下した業種

|  |                                    |
|--|------------------------------------|
| 金属製品工業<br>前 月 比 -1.7 %減<br>前年同月比 -4.4 %減         | ガス温水給湯暖房機・風呂がま、石油ストーブ、産業用アルミニウム製品等 |
| 石油・石炭製品工業<br>前 月 比 -0.6 %減<br>前年同月比 2.7 %増       | 灯油、ガソリン、軽油等                        |
| 輸送機械工業(除. 自動車工業)<br>前 月 比 -8.9 %減<br>前年同月比 0.0 % | フォークリフトトラック                        |
| プラスチック製品工業<br>前 月 比 -0.2 %減<br>前年同月比 0.7 %増      | プラスチック製フィルム・シート等                   |
| その他工業<br>前 月 比 -0.1 %減<br>前年同月比 0.3 %増           | 炭素繊維、再生・半合成繊維、合成繊維(短繊維)等           |

〈 鉱工業 ; Mining and manufacturing 〉

index,2020= 100

|            | 生産 Production  |      |   |      | 生産者出荷 Shipments                                      |      |   |      |           |
|------------|--|------|---|------|--|------|---|------|-----------|
|            | 季節調整済指数<br>Seasonally Adjusted Index                 |      | 原指数<br>Original Index                         |      | 季節調整済指数<br>Seasonally Adjusted Index                 |      | 原指数<br>Original Index                         |      |           |
|            | 前月(期)比<br>%Change From<br>Previous<br>Month(Quarter) |      | 前年<br>(同月期)比<br>%Change From<br>Previous Year |      | 前月(期)比<br>%Change From<br>Previous<br>Month(Quarter) |      | 前年<br>(同月期)比<br>%Change From<br>Previous Year |      |           |
| 2021 年     |  |      | 105.4   | 5.4  |  |      | 104.4   | 4.4  | C.Y. 2021 |
| 2022 年     |  |      | 105.3   | -0.1 |  |      | 103.9   | -0.5 | 2022      |
| 2023 年     |  |      | 103.9   | -1.3 |  |      | 103.2   | -0.7 | 2023      |
| 2021 年度    |  |      | 105.2   | 5.5  |  |      | 103.8   | 4.1  | F.Y. 2021 |
| 2022 年度    |  |      | 104.9   | -0.3 |  |      | 103.7   | -0.1 | 2022      |
| 2023 年度    |  |      | 102.9   | -1.9 |  |      | 102.0   | -1.6 | 2023      |
| 2023 年 I 期 | 103.5  | -1.7 | 104.0   | -1.3 | 102.7  | -1.0 | 103.5   | -0.7 | Q1 2023   |
| II 期       | 104.8  | 1.3  | 102.4   | 0.9  | 103.9  | 1.2  | 100.4   | 0.9  | Q2        |
| III 期      | 103.3  | -1.4 | 102.7   | -3.9 | 103.0  | -0.9 | 102.9   | -2.5 | Q3        |
| IV 期       | 104.4  | 1.1  | 106.5   | -0.7 | 103.6  | 0.6  | 106.1   | -0.3 | Q4        |
| 2024 年 I 期 | 99.0   | -5.2 | 99.8  | -4.0 | 97.6   | -5.8 | 98.7  | -4.6 | Q1 2024   |
| 2023 年 1 月 | 101.1  | -3.6 | 93.8  | -3.0 | 99.9   | -2.8 | 92.1  | -3.1 | Jan. 2023 |
| 2 月        | 104.5  | 3.4  | 100.9   | -0.5 | 103.8  | 3.9  | 100.3   | 0.7  | Feb.      |
| 3 月        | 104.9  | 0.4  | 117.3   | -0.8 | 104.3  | 0.5  | 118.1   | 0.1  | Mar.      |
| 4 月        | 105.2  | 0.3  | 102.5   | -0.8 | 103.8  | -0.5 | 100.0   | -1.4 | Apr.      |
| 5 月        | 104.1  | -1.0 | 96.6  | 4.1  | 103.5  | -0.3 | 93.9  | 3.8  | May       |
| 6 月        | 105.0  | 0.9  | 108.2   | -0.1 | 104.3  | 0.8  | 107.3   | 0.7  | Jun.      |
| 7 月        | 103.5  | -1.4 | 105.1   | -2.6 | 102.9  | -1.3 | 104.4   | -2.0 | Jul.      |
| 8 月        | 103.1  | -0.4 | 96.1  | -4.7 | 102.7  | -0.2 | 96.5  | -3.1 | Aug.      |
| 9 月        | 103.2  | 0.1  | 107.0   | -4.5 | 103.3  | 0.6  | 107.8   | -2.4 | Sep.      |
| 10 月       | 104.4  | 1.2  | 106.3   | 0.9  | 103.6  | 0.3  | 105.3   | 0.8  | Oct.      |
| 11 月       | 103.8  | -0.6 | 106.9   | -1.6 | 102.8  | -0.8 | 105.6   | -1.7 | Nov.      |
| 12 月       | 105.0  | 1.2  | 106.4   | -1.1 | 104.4  | 1.6  | 107.5   | 0.2  | Dec.      |
| 2024 年 1 月 | 98.0   | -6.7 | 92.4  | -1.5 | 96.6   | -7.5 | 90.5  | -1.7 | Jan. 2024 |
| 2 月        | 97.4   | -0.6 | 97.0  | -3.9 | 95.9   | -0.7 | 95.6  | -4.7 | Feb.      |
| 3 月        | 101.7  | 4.4  | 110.0   | -6.2 | 100.4  | 4.7  | 110.1   | -6.8 | Mar.      |

|            | 生産者在庫 Inventories                                    |      |   |      | 生産者在庫率 Inventory Ratio                               |      |   |       |           |
|------------|--|------|---|------|--|------|---|-------|-----------|
|            | 季節調整済指数<br>Seasonally Adjusted Index                 |      | 原指数<br>Original Index                         |      | 季節調整済指数<br>Seasonally Adjusted Index                 |      | 原指数<br>Original Index                         |       |           |
|            | 前月(期)比<br>%Change From<br>Previous<br>Month(Quarter) |      | 前年<br>(同月期)比<br>%Change From<br>Previous Year |      | 前月(期)比<br>%Change From<br>Previous<br>Month(Quarter) |      | 前年<br>(同月期)比<br>%Change From<br>Previous Year |       |           |
| 2021 年     |  |      | 98.5  | 6.4  |  |      | 89.8  | -10.2 | C.Y. 2021 |
| 2022 年     |  |      | 101.2   | 2.7  |  |      | 96.6  | 7.6   | 2022      |
| 2023 年     |  |      | 100.7   | -0.5 |  |      | 104.0   | 7.7   | 2023      |
| 2021 年度    |  |      | 98.4  | 7.9  |  |      | 91.7  | -6.5  | F.Y. 2021 |
| 2022 年度    |  |      | 100.6   | 2.2  |  |      | 98.6  | 7.5   | 2022      |
| 2023 年度    |  |      | 99.6  | -1.0 |  |      | 104.7   | 6.2   | 2023      |
| 2023 年 I 期 | 103.6  | 0.5  | 100.6   | 2.2  | 102.8  | 3.5  | 103.3   | 8.2   | Q1 2023   |
| II 期       | 105.5  | 1.8  | 106.3   | 5.7  | 104.9  | 2.0  | 106.1   | 10.4  | Q2        |
| III 期      | 103.6  | -1.8 | 102.7   | 0.0  | 104.8  | -0.1 | 105.1   | 7.8   | Q3        |
| IV 期       | 102.7  | -0.9 | 100.7   | -0.5 | 103.9  | -0.9 | 101.4   | 4.2   | Q4        |
| 2024 年 I 期 | 102.6  | -0.1 | 99.6  | -1.0 | 104.1  | 0.2  | 106.3   | 2.9   | Q1 2024   |
| 2023 年 1 月 | 102.8  | -0.3 | 104.0   | 2.5  | 103.3  | 2.1  | 112.9   | 9.9   | Jan. 2023 |
| 2 月        | 103.4  | 0.6  | 104.5   | 1.5  | 102.1  | -1.2 | 106.3   | 6.0   | Feb.      |
| 3 月        | 103.6  | 0.2  | 100.6   | 2.2  | 103.0  | 0.9  | 90.6  | 8.6   | Mar.      |
| 4 月        | 104.9  | 1.3  | 103.2   | 6.0  | 104.4  | 1.4  | 103.5   | 12.7  | Apr.      |
| 5 月        | 105.5  | 0.6  | 106.3   | 7.2  | 105.4  | 1.0  | 112.1   | 8.8   | May       |
| 6 月        | 105.5  | 0.0  | 106.3   | 5.7  | 104.8  | -0.6 | 102.7   | 9.8   | Jun.      |
| 7 月        | 105.7  | 0.2  | 107.0   | 5.5  | 105.6  | 0.8  | 106.2   | 9.8   | Jul.      |
| 8 月        | 104.5  | -1.1 | 105.3   | 3.0  | 105.1  | -0.5 | 110.0   | 9.2   | Aug.      |
| 9 月        | 103.6  | -0.9 | 102.7   | 0.0  | 103.8  | -1.2 | 99.2  | 4.3   | Sep.      |
| 10 月       | 103.6  | 0.0  | 103.7   | 0.8  | 103.6  | -0.2 | 101.8   | 4.1   | Oct.      |
| 11 月       | 103.6  | 0.0  | 105.3   | 0.9  | 105.2  | 1.5  | 103.6   | 6.3   | Nov.      |
| 12 月       | 102.7  | -0.9 | 100.7   | -0.5 | 102.8  | -2.3 | 98.9  | 2.3   | Dec.      |
| 2024 年 1 月 | 101.0  | -1.7 | 102.1   | -1.8 | 105.5  | 2.6  | 113.8   | 0.8   | Jan. 2024 |
| 2 月        | 101.6  | 0.6  | 102.7   | -1.7 | 99.6   | -5.6 | 108.3   | 1.9   | Feb.      |
| 3 月        | 102.6  | 1.0  | 99.6  | -1.0 | 107.2  | 7.6  | 96.8  | 6.8   | Mar.      |

(注) 生産者製品在庫の年、年度及び四半期の数値は期末値である。  
各比率は、伸び率(%)である。以下、41頁まで同様。



〈 鐵鋼・非鉄金屬工業 ; Iron, steel and Non-ferrous metals 〉

index,2020= 100

|            | 生産 Production  |      |   |      | 生産者出荷 Shipments                                      |      |   |      |           |
|------------|--|------|---|------|--|------|---|------|-----------|
|            | 季節調整済指数<br>Seasonally Adjusted Index                 |      | 原指数<br>Original Index                         |      | 季節調整済指数<br>Seasonally Adjusted Index                 |      | 原指数<br>Original Index                         |      |           |
|            | 前月(期)比<br>%Change From<br>Previous<br>Month(Quarter) |      | 前年<br>(同月期)比<br>%Change From<br>Previous Year |      | 前月(期)比<br>%Change From<br>Previous<br>Month(Quarter) |      | 前年<br>(同月期)比<br>%Change From<br>Previous Year |      |           |
| 2021 年     |  |      | 112.7   | 12.7 |  |      | 110.8   | 10.8 | C.Y. 2021 |
| 2022 年     |  |      | 107.6   | -4.5 |  |      | 106.6   | -3.8 | 2022      |
| 2023 年     |  |      | 104.5   | -2.9 |  |      | 103.3   | -3.1 | 2023      |
| 2021 年度    |  |      | 111.9   | 11.9 |  |      | 110.2   | 10.8 | F.Y. 2021 |
| 2022 年度    |  |      | 106.2   | -5.1 |  |      | 105.5   | -4.3 | 2022      |
| 2023 年度    |  |      | 103.9   | -2.2 |  |      | 102.2   | -3.1 | 2023      |
| 2023 年 I 期 | 104.9  | -1.1 | 103.9   | -5.2 | 103.4  | -2.7 | 104.2   | -4.1 | Q1 2023   |
| II 期       | 105.5  | 0.6  | 105.4   | -1.9 | 103.3  | -0.1 | 103.6   | -3.4 | Q2        |
| III 期      | 104.6  | -0.9 | 103.9   | -1.5 | 104.1  | 0.8  | 102.9   | -1.1 | Q3        |
| IV 期       | 103.3  | -1.2 | 104.7   | -2.9 | 102.5  | -1.5 | 102.6   | -3.6 | Q4        |
| 2024 年 I 期 | 101.7  | -1.5 | 101.6   | -2.2 | 98.6   | -3.8 | 99.8  | -4.2 | Q1 2024   |
| 2023 年 1 月 | 104.4  | -0.9 | 99.4  | -6.9 | 101.6  | -3.1 | 96.9  | -7.0 | Jan. 2023 |
| 2 月        | 105.5  | 1.1  | 100.7   | -3.3 | 104.8  | 3.1  | 102.3   | -1.1 | Feb.      |
| 3 月        | 104.8  | -0.7 | 111.7   | -5.2 | 103.7  | -1.0 | 113.4   | -4.4 | Mar.      |
| 4 月        | 105.1  | 0.3  | 104.0   | -4.8 | 103.1  | -0.6 | 101.1   | -5.4 | Apr.      |
| 5 月        | 105.8  | 0.7  | 103.6   | -0.8 | 103.3  | 0.2  | 101.0   | -2.0 | May       |
| 6 月        | 105.5  | -0.3 | 108.6   | 0.0  | 103.5  | 0.2  | 108.7   | -2.7 | Jun.      |
| 7 月        | 105.2  | -0.3 | 108.0   | 1.6  | 103.8  | 0.3  | 106.7   | -0.5 | Jul.      |
| 8 月        | 104.4  | -0.8 | 98.4  | -3.0 | 103.1  | -0.7 | 95.3  | -2.0 | Aug.      |
| 9 月        | 104.3  | -0.1 | 105.2   | -3.4 | 105.4  | 2.2  | 106.6   | -0.8 | Sep.      |
| 10 月       | 103.8  | -0.5 | 108.0   | -1.8 | 102.8  | -2.5 | 104.9   | -3.6 | Oct.      |
| 11 月       | 102.8  | -1.0 | 105.3   | -4.4 | 101.5  | -1.3 | 103.3   | -5.0 | Nov.      |
| 12 月       | 103.3  | 0.5  | 100.7   | -2.4 | 103.1  | 1.6  | 99.5  | -2.3 | Dec.      |
| 2024 年 1 月 | 102.6  | -0.7 | 98.5  | -0.9 | 98.2   | -4.8 | 94.8  | -2.2 | Jan. 2024 |
| 2 月        | 102.5  | -0.1 | 101.6   | 0.9  | 98.0   | -0.2 | 98.4  | -3.8 | Feb.      |
| 3 月        | 99.9   | -2.5 | 104.6   | -6.4 | 99.6   | 1.6  | 106.3   | -6.3 | Mar.      |

|            | 生産者在庫 Inventories                                    |      |   |      | 生産者在庫率 Inventory Ratio                               |      |   |       |           |
|------------|--|------|---|------|--|------|---|-------|-----------|
|            | 季節調整済指数<br>Seasonally Adjusted Index                 |      | 原指数<br>Original Index                         |      | 季節調整済指数<br>Seasonally Adjusted Index                 |      | 原指数<br>Original Index                         |       |           |
|            | 前月(期)比<br>%Change From<br>Previous<br>Month(Quarter) |      | 前年<br>(同月期)比<br>%Change From<br>Previous Year |      | 前月(期)比<br>%Change From<br>Previous<br>Month(Quarter) |      | 前年<br>(同月期)比<br>%Change From<br>Previous Year |       |           |
| 2021 年     |  |      | 107.6   | 17.0 |  |      | 88.5  | -11.5 | C.Y. 2021 |
| 2022 年     |  |      | 107.7   | 0.1  |  |      | 99.3  | 12.2  | 2022      |
| 2023 年     |  |      | 97.4  | -9.6 |  |      | 97.8  | -1.5  | 2023      |
| 2021 年度    |  |      | 106.3   | 13.6 |  |      | 91.3  | -6.6  | F.Y. 2021 |
| 2022 年度    |  |      | 102.0   | -4.0 |  |      | 100.2   | 9.7   | 2022      |
| 2023 年度    |  |      | 99.4  | -2.5 |  |      | 97.0  | -3.2  | 2023      |
| 2023 年 I 期 | 104.6  | -3.1 | 102.0   | -4.0 | 100.4  | -0.9 | 100.7   | 3.8   | Q1 2023   |
| II 期       | 102.3  | -2.2 | 102.7   | -5.3 | 98.4   | -2.0 | 98.1  | -0.8  | Q2        |
| III 期      | 99.5   | -2.7 | 98.9  | -9.1 | 97.0   | -1.4 | 97.3  | -4.0  | Q3        |
| IV 期       | 97.2   | -2.3 | 97.4  | -9.6 | 95.8   | -1.2 | 95.0  | -4.9  | Q4        |
| 2024 年 I 期 | 101.9  | 4.8  | 99.4  | -2.5 | 95.7   | -0.1 | 97.5  | -3.2  | Q1 2024   |
| 2023 年 1 月 | 107.1  | -0.7 | 110.0   | 0.4  | 101.6  | -0.5 | 107.1   | 7.5   | Jan. 2023 |
| 2 月        | 105.7  | -1.3 | 107.4   | -1.0 | 100.0  | -1.6 | 104.7   | 2.2   | Feb.      |
| 3 月        | 104.6  | -1.0 | 102.0   | -4.0 | 99.7   | -0.3 | 90.2  | 1.2   | Mar.      |
| 4 月        | 104.3  | -0.3 | 103.9   | -4.0 | 99.9   | 0.2  | 100.5   | 1.7   | Apr.      |
| 5 月        | 102.8  | -1.4 | 104.3   | -5.5 | 97.5   | -2.4 | 98.2  | -2.5  | May       |
| 6 月        | 102.3  | -0.5 | 102.7   | -5.3 | 97.7   | 0.2  | 95.6  | -1.7  | Jun.      |
| 7 月        | 102.2  | -0.1 | 100.8   | -5.5 | 96.9   | -0.8 | 94.8  | -3.7  | Jul.      |
| 8 月        | 101.4  | -0.8 | 101.7   | -7.0 | 98.3   | 1.4  | 102.6   | -1.9  | Aug.      |
| 9 月        | 99.5   | -1.9 | 98.9  | -9.1 | 95.7   | -2.6 | 94.5  | -6.5  | Sep.      |
| 10 月       | 100.0  | 0.5  | 99.0  | -7.5 | 97.1   | 1.5  | 93.5  | -3.5  | Oct.      |
| 11 月       | 98.8   | -1.2 | 98.3  | -8.8 | 96.4   | -0.7 | 94.8  | -4.1  | Nov.      |
| 12 月       | 97.2   | -1.6 | 97.4  | -9.6 | 93.9   | -2.6 | 96.6  | -7.1  | Dec.      |
| 2024 年 1 月 | 97.4   | 0.2  | 100.1   | -9.0 | 95.2   | 1.4  | 99.5  | -7.1  | Jan. 2024 |
| 2 月        | 100.8  | 3.5  | 102.4   | -4.7 | 91.6   | -3.8 | 100.5   | -4.0  | Feb.      |
| 3 月        | 101.9  | 1.1  | 99.4  | -2.5 | 100.4  | 9.6  | 92.4  | 2.4   | Mar.      |

〈 鉄鋼業 ; Iron and steel 〉

index,2020= 100

|            | 生産 Production  |      |   |      | 生産者出荷 Shipments                                      |      |   |      |           |
|------------|--|------|---|------|--|------|---|------|-----------|
|            | 季節調整済指数<br>Seasonally Adjusted<br>Index              |      | 原指数<br>Original Index                         |      | 季節調整済指数<br>Seasonally Adjusted<br>Index              |      | 原指数<br>Original Index                         |      |           |
|            | 前月(期)比<br>%Change From<br>Previous<br>Month(Quarter) |      | 前年<br>(同月期)比<br>%Change From<br>Previous Year |      | 前月(期)比<br>%Change From<br>Previous<br>Month(Quarter) |      | 前年<br>(同月期)比<br>%Change From<br>Previous Year |      |           |
| 2021 年     |  |      | 116.7   | 16.7 |  |      | 114.5   | 14.5 | C.Y. 2021 |
| 2022 年     |  |      | 108.6   | -6.9 |  |      | 107.7   | -5.9 | 2022      |
| 2023 年     |  |      | 106.1   | -2.3 |  |      | 104.2   | -3.2 | 2023      |
| 2021 年度    |  |      | 115.7   | 15.6 |  |      | 114.0   | 14.5 | F.Y. 2021 |
| 2022 年度    |  |      | 106.8   | -7.7 |  |      | 105.9   | -7.1 | 2022      |
| 2023 年度    |  |      | 105.5   | -1.2 |  |      | 103.0   | -2.7 | 2023      |
| 2023 年 I 期 | 105.0  | -1.6 | 105.1   | -6.6 | 103.7  | -2.5 | 104.7   | -6.5 | Q1 2023   |
| II 期       | 106.9  | 1.8  | 106.4   | -1.6 | 103.9  | 0.2  | 103.9   | -4.2 | Q2        |
| III 期      | 107.2  | 0.3  | 106.6   | 0.2  | 106.8  | 2.8  | 104.4   | 0.9  | Q3        |
| IV 期       | 105.6  | -1.5 | 106.3   | -1.1 | 103.1  | -3.5 | 103.9   | -2.8 | Q4        |
| 2024 年 I 期 | 101.8  | -3.6 | 102.9   | -2.1 | 97.8   | -5.1 | 99.6  | -4.9 | Q1 2024   |
| 2023 年 1 月 | 103.0  | -1.8 | 101.7   | -8.7 | 102.3  | -1.8 | 97.1  | -9.1 | Jan. 2023 |
| 2 月        | 105.9  | 2.8  | 101.0   | -6.0 | 105.5  | 3.1  | 102.4   | -4.0 | Feb.      |
| 3 月        | 106.2  | 0.3  | 112.7   | -5.0 | 103.2  | -2.2 | 114.5   | -6.5 | Mar.      |
| 4 月        | 105.6  | -0.6 | 103.2   | -5.1 | 103.7  | 0.5  | 100.2   | -6.4 | Apr.      |
| 5 月        | 107.6  | 1.9  | 107.5   | -1.0 | 104.5  | 0.8  | 103.2   | -3.0 | May       |
| 6 月        | 107.4  | -0.2 | 108.6   | 1.5  | 103.4  | -1.1 | 108.4   | -3.2 | Jun.      |
| 7 月        | 108.1  | 0.7  | 109.5   | 3.1  | 106.3  | 2.8  | 107.9   | 0.7  | Jul.      |
| 8 月        | 106.7  | -1.3 | 103.7   | -1.0 | 103.6  | -2.5 | 95.5  | -2.2 | Aug.      |
| 9 月        | 106.9  | 0.2  | 106.5   | -1.6 | 110.4  | 6.6  | 109.7   | 3.7  | Sep.      |
| 10 月       | 106.3  | -0.6 | 109.7   | -0.4 | 102.6  | -7.1 | 106.0   | -3.7 | Oct.      |
| 11 月       | 105.1  | -1.1 | 107.2   | -2.4 | 102.6  | 0.0  | 104.6   | -3.9 | Nov.      |
| 12 月       | 105.4  | 0.3  | 102.0   | -0.6 | 104.1  | 1.5  | 101.2   | -0.6 | Dec.      |
| 2024 年 1 月 | 103.4  | -1.9 | 102.6   | 0.9  | 99.6   | -4.3 | 95.3  | -1.9 | Jan. 2024 |
| 2 月        | 102.3  | -1.1 | 101.2   | 0.2  | 95.4   | -4.2 | 96.1  | -6.2 | Feb.      |
| 3 月        | 99.8   | -2.4 | 104.8   | -7.0 | 98.3   | 3.0  | 107.3   | -6.3 | Mar.      |

|            | 生産者在庫 Inventories                                    |      |   |       | 生産者在庫率 Inventory Ratio                               |      |   |       |           |
|------------|--|------|---|-------|--|------|---|-------|-----------|
|            | 季節調整済指数<br>Seasonally Adjusted<br>Index              |      | 原指数<br>Original Index                         |       | 季節調整済指数<br>Seasonally Adjusted<br>Index              |      | 原指数<br>Original Index                         |       |           |
|            | 前月(期)比<br>%Change From<br>Previous<br>Month(Quarter) |      | 前年<br>(同月期)比<br>%Change From<br>Previous Year |       | 前月(期)比<br>%Change From<br>Previous<br>Month(Quarter) |      | 前年<br>(同月期)比<br>%Change From<br>Previous Year |       |           |
| 2021 年     |  |      | 106.5   | 17.9  |  |      | 85.8  | -14.2 | C.Y. 2021 |
| 2022 年     |  |      | 101.6   | -4.6  |  |      | 96.6  | 12.6  | 2022      |
| 2023 年     |  |      | 94.6  | -6.9  |  |      | 92.8  | -3.9  | 2023      |
| 2021 年度    |  |      | 104.7   | 14.3  |  |      | 88.9  | -8.5  | F.Y. 2021 |
| 2022 年度    |  |      | 96.9  | -7.4  |  |      | 96.7  | 8.8   | 2022      |
| 2023 年度    |  |      | 95.9  | -1.0  |  |      | 92.6  | -4.2  | 2023      |
| 2023 年 I 期 | 99.7   | -2.7 | 96.9  | -7.4  | 95.2   | -2.4 | 95.8  | 0.2   | Q1 2023   |
| II 期       | 97.4   | -2.3 | 97.6  | -6.9  | 93.2   | -2.1 | 92.9  | -2.9  | Q2        |
| III 期      | 96.0   | -1.4 | 95.4  | -10.6 | 91.3   | -2.0 | 91.4  | -7.9  | Q3        |
| IV 期       | 94.8   | -1.3 | 94.6  | -6.9  | 91.3   | 0.0  | 91.0  | -5.2  | Q4        |
| 2024 年 I 期 | 98.7   | 4.1  | 95.9  | -1.0  | 94.8   | 3.8  | 95.2  | -0.6  | Q1 2024   |
| 2023 年 1 月 | 101.0  | -1.5 | 104.3   | -5.2  | 95.9   | -2.9 | 101.2   | 2.8   | Jan. 2023 |
| 2 月        | 99.7   | -1.3 | 101.9   | -6.6  | 94.7   | -1.3 | 100.2   | -1.2  | Feb.      |
| 3 月        | 99.7   | 0.0  | 96.9  | -7.4  | 95.1   | 0.4  | 86.1  | -0.9  | Mar.      |
| 4 月        | 99.2   | -0.5 | 98.8  | -6.4  | 94.8   | -0.3 | 96.1  | -0.3  | Apr.      |
| 5 月        | 98.1   | -1.1 | 99.1  | -7.4  | 92.5   | -2.4 | 91.6  | -4.2  | May       |
| 6 月        | 97.4   | -0.7 | 97.6  | -6.9  | 92.4   | -0.1 | 90.9  | -4.5  | Jun.      |
| 7 月        | 96.8   | -0.6 | 94.7  | -8.4  | 90.5   | -2.1 | 87.3  | -9.2  | Jul.      |
| 8 月        | 97.5   | 0.7  | 98.4  | -7.5  | 92.4   | 2.1  | 97.2  | -3.3  | Aug.      |
| 9 月        | 96.0   | -1.5 | 95.4  | -10.6 | 91.0   | -1.5 | 89.6  | -11.3 | Sep.      |
| 10 月       | 97.0   | 1.0  | 96.3  | -6.8  | 91.7   | 0.8  | 89.3  | -4.3  | Oct.      |
| 11 月       | 96.1   | -0.9 | 96.0  | -6.9  | 91.6   | -0.1 | 91.4  | -4.4  | Nov.      |
| 12 月       | 94.8   | -1.4 | 94.6  | -6.9  | 90.7   | -1.0 | 92.2  | -7.0  | Dec.      |
| 2024 年 1 月 | 95.3   | 0.5  | 98.4  | -5.7  | 91.6   | 1.0  | 96.7  | -4.4  | Jan. 2024 |
| 2 月        | 98.3   | 3.1  | 100.4   | -1.5  | 93.9   | 2.5  | 99.4  | -0.8  | Feb.      |
| 3 月        | 98.7   | 0.4  | 95.9  | -1.0  | 98.9   | 5.3  | 89.6  | 4.1   | Mar.      |

〈 非鉄金属工業 ; Non-ferrous metals 〉

index,2020= 100

|            | 生産 Production  |      |   |      | 生産者出荷 Shipments                                      |      |   |      |           |
|------------|--|------|---|------|--|------|---|------|-----------|
|            | 季節調整済指数<br>Seasonally Adjusted<br>Index              |      | 原指数<br>Original Index                         |      | 季節調整済指数<br>Seasonally Adjusted<br>Index              |      | 原指数<br>Original Index                         |      |           |
|            | 前月(期)比<br>%Change From<br>Previous<br>Month(Quarter) |      | 前年<br>(同月期)比<br>%Change From<br>Previous Year |      | 前月(期)比<br>%Change From<br>Previous<br>Month(Quarter) |      | 前年<br>(同月期)比<br>%Change From<br>Previous Year |      |           |
| 2021 年     |  |      | 107.3   | 7.3  |  |      | 105.2   | 5.2  | C.Y. 2021 |
| 2022 年     |  |      | 106.2   | -1.0 |  |      | 104.8   | -0.4 | 2022      |
| 2023 年     |  |      | 102.2   | -3.8 |  |      | 101.9   | -2.8 | 2023      |
| 2021 年度    |  |      | 106.8   | 6.8  |  |      | 104.5   | 5.1  | F.Y. 2021 |
| 2022 年度    |  |      | 105.4   | -1.3 |  |      | 104.7   | 0.2  | 2022      |
| 2023 年度    |  |      | 101.6   | -3.6 |  |      | 101.1   | -3.4 | 2023      |
| 2023 年 I 期 | 103.2  | -2.1 | 102.3   | -3.2 | 103.0  | -2.0 | 103.4   | -0.4 | Q1 2023   |
| II 期       | 104.4  | 1.2  | 104.0   | -2.3 | 102.9  | -0.1 | 103.1   | -2.0 | Q2        |
| III 期      | 102.0  | -2.3 | 100.2   | -4.1 | 101.4  | -1.5 | 100.5   | -3.9 | Q3        |
| IV 期       | 100.1  | -1.9 | 102.5   | -5.4 | 100.1  | -1.3 | 100.5   | -4.9 | Q4        |
| 2024 年 I 期 | 99.9   | -0.2 | 99.9  | -2.3 | 99.9   | -0.2 | 100.3   | -3.0 | Q1 2024   |
| 2023 年 1 月 | 101.9  | -2.8 | 96.3  | -4.3 | 100.4  | -4.3 | 96.5  | -3.8 | Jan. 2023 |
| 2 月        | 104.5  | 2.6  | 100.3   | 0.5  | 104.9  | 4.5  | 102.1   | 3.9  | Feb.      |
| 3 月        | 103.1  | -1.3 | 110.3   | -5.6 | 103.8  | -1.0 | 111.6   | -1.0 | Mar.      |
| 4 月        | 105.0  | 1.8  | 105.0   | -4.4 | 102.7  | -1.1 | 102.3   | -3.9 | Apr.      |
| 5 月        | 103.8  | -1.1 | 98.3  | -0.5 | 102.5  | -0.2 | 97.7  | -0.3 | May       |
| 6 月        | 104.4  | 0.6  | 108.7   | -1.9 | 103.6  | 1.1  | 109.2   | -1.8 | Jun.      |
| 7 月        | 103.1  | -1.2 | 105.9   | -0.6 | 102.0  | -1.5 | 104.8   | -2.2 | Jul.      |
| 8 月        | 101.7  | -1.4 | 91.4  | -5.8 | 103.1  | 1.1  | 94.8  | -1.8 | Aug.      |
| 9 月        | 101.2  | -0.5 | 103.3   | -6.0 | 99.2   | -3.8 | 101.9   | -7.4 | Sep.      |
| 10 月       | 101.0  | -0.2 | 105.7   | -3.7 | 99.8   | 0.6  | 103.2   | -3.5 | Oct.      |
| 11 月       | 98.6   | -2.4 | 102.8   | -7.3 | 99.4   | -0.4 | 101.4   | -6.6 | Nov.      |
| 12 月       | 100.7  | 2.1  | 98.9  | -5.0 | 101.2  | 1.8  | 96.9  | -4.7 | Dec.      |
| 2024 年 1 月 | 97.0   | -3.7 | 93.0  | -3.4 | 96.0   | -5.1 | 94.0  | -2.6 | Jan. 2024 |
| 2 月        | 102.4  | 5.6  | 102.2   | 1.9  | 102.5  | 6.8  | 102.1   | 0.0  | Feb.      |
| 3 月        | 100.3  | -2.1 | 104.4   | -5.3 | 101.3  | -1.2 | 104.8   | -6.1 | Mar.      |

|            | 生産者在庫 Inventories                                    |      |   |       | 生産者在庫率 Inventory Ratio                               |      |   |       |           |
|------------|--|------|---|-------|--|------|---|-------|-----------|
|            | 季節調整済指数<br>Seasonally Adjusted<br>Index              |      | 原指数<br>Original Index                         |       | 季節調整済指数<br>Seasonally Adjusted<br>Index              |      | 原指数<br>Original Index                         |       |           |
|            | 前月(期)比<br>%Change From<br>Previous<br>Month(Quarter) |      | 前年<br>(同月期)比<br>%Change From<br>Previous Year |       | 前月(期)比<br>%Change From<br>Previous<br>Month(Quarter) |      | 前年<br>(同月期)比<br>%Change From<br>Previous Year |       |           |
| 2021 年     |  |      | 111.5   | 13.4  |  |      | 98.1  | -1.9  | C.Y. 2021 |
| 2022 年     |  |      | 129.8   | 16.4  |  |      | 109.0   | 11.1  | 2022      |
| 2023 年     |  |      | 107.7   | -17.0 |  |      | 115.6   | 6.1   | 2023      |
| 2021 年度    |  |      | 112.2   | 11.4  |  |      | 99.7  | -0.4  | F.Y. 2021 |
| 2022 年度    |  |      | 120.9   | 7.8   |  |      | 112.8   | 13.1  | 2022      |
| 2023 年度    |  |      | 112.4   | -7.0  |  |      | 112.4   | -0.4  | 2023      |
| 2023 年 I 期 | 122.1  | -3.9 | 120.9   | 7.8   | 118.5  | 3.6  | 117.9   | 15.1  | Q1 2023   |
| II 期       | 119.5  | -2.1 | 121.8   | -0.3  | 116.3  | -1.9 | 116.8   | 5.9   | Q2        |
| III 期      | 113.0  | -5.4 | 111.7   | -4.0  | 118.5  | 1.9  | 118.3   | 8.3   | Q3        |
| IV 期       | 105.8  | -6.4 | 107.7   | -17.0 | 110.2  | -7.0 | 109.2   | -4.2  | Q4        |
| 2024 年 I 期 | 113.5  | 7.3  | 112.4   | -7.0  | 103.5  | -6.1 | 105.4   | -10.6 | Q1 2024   |
| 2023 年 1 月 | 128.8  | 1.3  | 131.0   | 21.0  | 122.2  | 6.9  | 128.1   | 23.1  | Jan. 2023 |
| 2 月        | 126.5  | -1.8 | 127.8   | 20.1  | 118.5  | -3.0 | 120.7   | 13.7  | Feb.      |
| 3 月        | 122.1  | -3.5 | 120.9   | 7.8   | 114.8  | -3.1 | 104.8   | 8.3   | Mar.      |
| 4 月        | 123.4  | 1.1  | 122.6   | 3.8   | 115.9  | 1.0  | 116.1   | 8.2   | Apr.      |
| 5 月        | 120.3  | -2.5 | 123.6   | 0.8   | 116.5  | 0.5  | 121.9   | 2.8   | May       |
| 6 月        | 119.5  | -0.7 | 121.8   | -0.3  | 116.5  | 0.0  | 112.5   | 7.2   | Jun.      |
| 7 月        | 123.3  | 3.2  | 122.8   | 3.3   | 124.8  | 7.1  | 121.2   | 13.7  | Jul.      |
| 8 月        | 115.4  | -6.4 | 113.8   | -5.1  | 114.5  | -8.3 | 121.7   | 1.9   | Aug.      |
| 9 月        | 113.0  | -2.1 | 111.7   | -4.0  | 116.2  | 1.5  | 112.0   | 10.3  | Sep.      |
| 10 月       | 111.8  | -1.1 | 109.0   | -9.7  | 114.4  | -1.5 | 108.5   | -1.4  | Oct.      |
| 11 月       | 108.8  | -2.7 | 106.5   | -14.7 | 111.9  | -2.2 | 106.7   | -3.4  | Nov.      |
| 12 月       | 105.8  | -2.8 | 107.7   | -17.0 | 104.2  | -6.9 | 112.4   | -7.5  | Dec.      |
| 2024 年 1 月 | 104.6  | -1.1 | 106.4   | -18.8 | 106.8  | 2.5  | 109.3   | -14.7 | Jan. 2024 |
| 2 月        | 108.5  | 3.7  | 109.6   | -14.2 | 96.5   | -9.6 | 104.3   | -13.6 | Feb.      |
| 3 月        | 113.5  | 4.6  | 112.4   | -7.0  | 107.3  | 11.2 | 102.6   | -2.1  | Mar.      |

〈 金屬製品工業 ; Fabricated metals 〉

index,2020= 100

|            | 生産 Production  |      |   |       | 生産者出荷 Shipments                                      |      |   |       |           |
|------------|--|------|---|-------|--|------|---|-------|-----------|
|            | 季節調整済指数<br>Seasonally Adjusted<br>Index              |      | 原指数<br>Original Index                         |       | 季節調整済指数<br>Seasonally Adjusted<br>Index              |      | 原指数<br>Original Index                         |       |           |
|            | 前月(期)比<br>%Change From<br>Previous<br>Month(Quarter) |      | 前年<br>(同月期)比<br>%Change From<br>Previous Year |       | 前月(期)比<br>%Change From<br>Previous<br>Month(Quarter) |      | 前年<br>(同月期)比<br>%Change From<br>Previous Year |       |           |
| 2021 年     |  |      | 103.5   | 3.5   |  |      | 102.2   | 2.2   | C.Y. 2021 |
| 2022 年     |  |      | 103.0   | -0.5  |  |      | 100.7   | -1.5  | 2022      |
| 2023 年     |  |      | 99.2  | -3.7  |  |      | 97.0  | -3.7  | 2023      |
| 2021 年度    |  |      | 102.6   | 2.9   |  |      | 100.8   | 1.2   | F.Y. 2021 |
| 2022 年度    |  |      | 102.7   | 0.1   |  |      | 100.5   | -0.3  | 2022      |
| 2023 年度    |  |      | 97.4  | -5.2  |  |      | 95.3  | -5.2  | 2023      |
| 2023 年 I 期 | 100.0  | -3.7 | 99.8  | -1.2  | 98.3   | -2.6 | 96.7  | -0.8  | Q1 2023   |
| II 期       | 100.1  | 0.1  | 98.9  | -2.6  | 97.7   | -0.6 | 95.0  | -2.9  | Q2        |
| III 期      | 98.2   | -1.9 | 96.9  | -6.9  | 95.7   | -2.0 | 95.1  | -7.2  | Q3        |
| IV 期       | 99.1   | 0.9  | 101.1   | -4.1  | 97.1   | 1.5  | 101.2   | -3.5  | Q4        |
| 2024 年 I 期 | 92.2   | -7.0 | 92.5  | -7.3  | 90.7   | -6.6 | 89.7  | -7.2  | Q1 2024   |
| 2023 年 1 月 | 98.2   | -5.0 | 91.5  | -1.9  | 97.0   | -3.0 | 89.1  | -1.4  | Jan. 2023 |
| 2 月        | 101.7  | 3.6  | 97.5  | 0.5   | 99.7   | 2.8  | 93.9  | 0.3   | Feb.      |
| 3 月        | 100.2  | -1.5 | 110.4   | -2.0  | 98.2   | -1.5 | 107.1   | -1.3  | Mar.      |
| 4 月        | 100.9  | 0.7  | 98.9  | -4.2  | 97.8   | -0.4 | 93.8  | -5.3  | Apr.      |
| 5 月        | 99.6   | -1.3 | 94.5  | 0.9   | 97.8   | 0.0  | 91.3  | 1.1   | May       |
| 6 月        | 99.8   | 0.2  | 103.2   | -4.0  | 97.5   | -0.3 | 99.8  | -4.2  | Jun.      |
| 7 月        | 97.5   | -2.3 | 99.6  | -6.7  | 94.6   | -3.0 | 96.5  | -7.1  | Jul.      |
| 8 月        | 98.3   | 0.8  | 91.7  | -6.3  | 96.2   | 1.7  | 90.3  | -6.5  | Aug.      |
| 9 月        | 98.8   | 0.5  | 99.5  | -7.6  | 96.3   | 0.1  | 98.6  | -7.8  | Sep.      |
| 10 月       | 99.8   | 1.0  | 103.9   | -1.5  | 96.9   | 0.6  | 101.8   | -2.6  | Oct.      |
| 11 月       | 97.6   | -2.2 | 102.3   | -6.4  | 96.4   | -0.5 | 103.3   | -4.5  | Nov.      |
| 12 月       | 100.0  | 2.5  | 97.2  | -4.0  | 97.9   | 1.6  | 98.5  | -3.3  | Dec.      |
| 2024 年 1 月 | 92.0   | -8.0 | 87.3  | -4.6  | 90.7   | -7.4 | 84.9  | -4.7  | Jan. 2024 |
| 2 月        | 93.0   | 1.1  | 92.8  | -4.8  | 90.6   | -0.1 | 88.9  | -5.3  | Feb.      |
| 3 月        | 91.6   | -1.5 | 97.4  | -11.8 | 90.8   | 0.2  | 95.4  | -10.9 | Mar.      |

|            | 生産者在庫 Inventories                                    |      |   |      | 生産者在庫率 Inventory Ratio                               |      |   |      |           |
|------------|--|------|---|------|--|------|---|------|-----------|
|            | 季節調整済指数<br>Seasonally Adjusted<br>Index              |      | 原指数<br>Original Index                         |      | 季節調整済指数<br>Seasonally Adjusted<br>Index              |      | 原指数<br>Original Index                         |      |           |
|            | 前月(期)比<br>%Change From<br>Previous<br>Month(Quarter) |      | 前年<br>(同月期)比<br>%Change From<br>Previous Year |      | 前月(期)比<br>%Change From<br>Previous<br>Month(Quarter) |      | 前年<br>(同月期)比<br>%Change From<br>Previous Year |      |           |
| 2021 年     |  |      | 80.9  | -4.1 |  |      | 90.3  | -9.7 | C.Y. 2021 |
| 2022 年     |  |      | 95.1  | 17.6 |  |      | 98.6  | 9.2  | 2022      |
| 2023 年     |  |      | 94.9  | -0.2 |  |      | 113.1   | 14.7 | 2023      |
| 2021 年度    |  |      | 86.5  | -0.1 |  |      | 91.2  | -7.1 | F.Y. 2021 |
| 2022 年度    |  |      | 103.4   | 19.5 |  |      | 103.0   | 12.9 | 2022      |
| 2023 年度    |  |      | 98.8  | -4.4 |  |      | 113.2   | 9.9  | 2023      |
| 2023 年 I 期 | 107.1  | 2.5  | 103.4   | 19.5 | 111.9  | 7.6  | 113.0   | 18.8 | Q1 2023   |
| II 期       | 104.8  | -2.1 | 110.9   | 14.1 | 113.9  | 1.8  | 115.4   | 18.0 | Q2        |
| III 期      | 105.8  | 1.0  | 110.4   | 10.7 | 114.8  | 0.8  | 116.8   | 15.6 | Q3        |
| IV 期       | 104.5  | -1.2 | 94.9  | -0.2 | 111.8  | -2.6 | 107.4   | 7.0  | Q4        |
| 2024 年 I 期 | 102.3  | -2.1 | 98.8  | -4.4 | 110.4  | -1.3 | 113.2   | 0.2  | Q1 2024   |
| 2023 年 1 月 | 104.6  | 0.1  | 96.8  | 16.6 | 111.2  | 4.2  | 121.2   | 17.9 | Jan. 2023 |
| 2 月        | 105.5  | 0.9  | 99.4  | 17.4 | 111.5  | 0.3  | 116.9   | 18.6 | Feb.      |
| 3 月        | 107.1  | 1.5  | 103.4   | 19.5 | 113.0  | 1.3  | 100.9   | 20.1 | Mar.      |
| 4 月        | 107.5  | 0.4  | 107.3   | 19.4 | 114.1  | 1.0  | 113.8   | 22.6 | Apr.      |
| 5 月        | 106.3  | -1.1 | 109.4   | 17.3 | 112.4  | -1.5 | 119.2   | 13.0 | May       |
| 6 月        | 104.8  | -1.4 | 110.9   | 14.1 | 115.2  | 2.5  | 113.1   | 18.9 | Jun.      |
| 7 月        | 104.9  | 0.1  | 111.9   | 12.8 | 115.8  | 0.5  | 116.0   | 17.2 | Jul.      |
| 8 月        | 105.2  | 0.3  | 112.3   | 12.1 | 114.1  | -1.5 | 121.1   | 13.6 | Aug.      |
| 9 月        | 105.8  | 0.6  | 110.4   | 10.7 | 114.4  | 0.3  | 113.2   | 16.2 | Sep.      |
| 10 月       | 105.9  | 0.1  | 108.0   | 9.3  | 114.3  | -0.1 | 111.9   | 10.0 | Oct.      |
| 11 月       | 104.2  | -1.6 | 101.4   | 3.7  | 112.8  | -1.3 | 104.7   | 8.2  | Nov.      |
| 12 月       | 104.5  | 0.3  | 94.9  | -0.2 | 108.4  | -3.9 | 105.6   | 2.9  | Dec.      |
| 2024 年 1 月 | 102.8  | -1.6 | 95.1  | -1.8 | 113.1  | 4.3  | 120.5   | -0.6 | Jan. 2024 |
| 2 月        | 104.1  | 1.3  | 98.1  | -1.3 | 106.0  | -6.3 | 114.4   | -2.1 | Feb.      |
| 3 月        | 102.3  | -1.7 | 98.8  | -4.4 | 112.1  | 5.8  | 104.8   | 3.9  | Mar.      |

〈 生産用機械工業 ; Production machinery 〉

index,2020= 100

|            | 生産 Production  |       |   |       | 生産者出荷 Shipments                                      |       |   |       |           |
|------------|--|-------|---|-------|--|-------|---|-------|-----------|
|            | 季節調整済指数<br>Seasonally Adjusted Index                 |       | 原指数<br>Original Index                         |       | 季節調整済指数<br>Seasonally Adjusted Index                 |       | 原指数<br>Original Index                         |       |           |
|            | 前月(期)比<br>%Change From<br>Previous<br>Month(Quarter) |       | 前年<br>(同月期)比<br>%Change From<br>Previous Year |       | 前月(期)比<br>%Change From<br>Previous<br>Month(Quarter) |       | 前年<br>(同月期)比<br>%Change From<br>Previous Year |       |           |
| 2021 年     |  |       | 121.6   | 21.6  |  |       | 120.9   | 20.9  | C.Y. 2021 |
| 2022 年     |  |       | 134.0   | 10.2  |  |       | 133.4   | 10.3  | 2022      |
| 2023 年     |  |       | 120.7   | -9.9  |  |       | 120.9   | -9.4  | 2023      |
| 2021 年度    |  |       | 124.7   | 20.7  |  |       | 124.2   | 20.6  | F.Y. 2021 |
| 2022 年度    |  |       | 132.7   | 6.4   |  |       | 132.1   | 6.4   | 2022      |
| 2023 年度    |  |       | 119.0   | -10.3 |  |       | 119.4   | -9.6  | 2023      |
| 2023 年 I 期 | 122.0  | -10.6 | 129.7   | -3.9  | 120.7  | -11.3 | 129.9   | -3.9  | Q1 2023   |
| II 期       | 124.0  | 1.6   | 118.8   | -3.0  | 122.5  | 1.5   | 116.9   | -3.9  | Q2        |
| III 期      | 117.7  | -5.1  | 116.7   | -18.8 | 116.8  | -4.7  | 117.9   | -17.1 | Q3        |
| IV 期       | 118.1  | 0.3   | 117.7   | -12.7 | 122.3  | 4.7   | 118.8   | -11.7 | Q4        |
| 2024 年 I 期 | 115.8  | -1.9  | 122.7   | -5.4  | 115.8  | -5.3  | 123.9   | -4.6  | Q1 2024   |
| 2023 年 1月  | 112.5  | -17.0 | 104.4   | -12.6 | 113.5  | -17.2 | 101.1   | -13.4 | Jan. 2023 |
| 2月         | 125.6  | 11.6  | 123.5   | 0.3   | 122.5  | 7.9   | 123.2   | 1.0   | Feb.      |
| 3月         | 128.0  | 1.9   | 161.3   | -0.5  | 126.2  | 3.0   | 165.3   | -0.9  | Mar.      |
| 4月         | 122.0  | -4.7  | 110.9   | -5.8  | 117.2  | -7.1  | 107.0   | -8.5  | Apr.      |
| 5月         | 124.5  | 2.0   | 111.7   | 2.4   | 125.6  | 7.2   | 109.3   | 1.8   | May       |
| 6月         | 125.4  | 0.7   | 133.9   | -4.8  | 124.6  | -0.8  | 134.5   | -4.1  | Jun.      |
| 7月         | 119.2  | -4.9  | 116.4   | -14.1 | 119.0  | -4.5  | 114.8   | -12.8 | Jul.      |
| 8月         | 118.2  | -0.8  | 110.1   | -20.3 | 117.3  | -1.4  | 110.7   | -18.7 | Aug.      |
| 9月         | 115.7  | -2.1  | 123.7   | -21.5 | 114.2  | -2.6  | 128.1   | -19.5 | Sep.      |
| 10月        | 115.5  | -0.2  | 108.7   | -15.5 | 119.7  | 4.8   | 109.2   | -13.3 | Oct.      |
| 11月        | 117.5  | 1.7   | 116.0   | -12.7 | 121.2  | 1.3   | 116.6   | -12.1 | Nov.      |
| 12月        | 121.4  | 3.3   | 128.3   | -10.3 | 125.9  | 3.9   | 130.6   | -9.9  | Dec.      |
| 2024 年 1月  | 114.0  | -6.1  | 107.6   | 3.1   | 117.8  | -6.4  | 106.1   | 4.9   | Jan. 2024 |
| 2月         | 110.3  | -3.2  | 110.6   | -10.4 | 108.5  | -7.9  | 110.5   | -10.3 | Feb.      |
| 3月         | 123.1  | 11.6  | 150.0   | -7.0  | 121.0  | 11.5  | 155.0   | -6.2  | Mar.      |

|            | 生産者在庫 Inventories                                    |      |   |      | 生産者在庫率 Inventory Ratio                               |       |   |       |           |
|------------|--|------|---|------|--|-------|---|-------|-----------|
|            | 季節調整済指数<br>Seasonally Adjusted Index                 |      | 原指数<br>Original Index                         |      | 季節調整済指数<br>Seasonally Adjusted Index                 |       | 原指数<br>Original Index                         |       |           |
|            | 前月(期)比<br>%Change From<br>Previous<br>Month(Quarter) |      | 前年<br>(同月期)比<br>%Change From<br>Previous Year |      | 前月(期)比<br>%Change From<br>Previous<br>Month(Quarter) |       | 前年<br>(同月期)比<br>%Change From<br>Previous Year |       |           |
| 2021 年     |  |      | 102.5   | 13.5 |  |       | 82.2  | -17.8 | C.Y. 2021 |
| 2022 年     |  |      | 100.0   | -2.4 |  |       | 83.4  | 1.5   | 2022      |
| 2023 年     |  |      | 110.5   | 10.5 |  |       | 97.2  | 16.5  | 2023      |
| 2021 年度    |  |      | 96.9  | 11.0 |  |       | 81.4  | -16.4 | F.Y. 2021 |
| 2022 年度    |  |      | 97.9  | 1.0  |  |       | 88.1  | 8.2   | 2022      |
| 2023 年度    |  |      | 107.1   | 9.4  |  |       | 97.5  | 10.7  | 2023      |
| 2023 年 I 期 | 104.6  | 4.8  | 97.9  | 1.0  | 102.0  | 16.8  | 97.3  | 23.5  | Q1 2023   |
| II 期       | 114.1  | 9.1  | 113.1   | 20.6 | 97.8   | -4.1  | 100.2   | 23.9  | Q2        |
| III 期      | 114.0  | -0.1 | 110.7   | 13.4 | 98.1   | 0.3   | 97.9  | 18.4  | Q3        |
| IV 期       | 111.9  | -1.8 | 110.5   | 10.5 | 91.7   | -6.5  | 93.3  | 2.2   | Q4        |
| 2024 年 I 期 | 114.4  | 2.2  | 107.1   | 9.4  | 100.8  | 9.9   | 98.4  | 1.1   | Q1 2024   |
| 2023 年 1月  | 102.0  | 2.2  | 105.3   | -1.5 | 99.0   | 15.4  | 114.0   | 20.4  | Jan. 2023 |
| 2月         | 101.8  | -0.2 | 106.4   | -2.0 | 94.9   | -4.1  | 96.7  | 15.5  | Feb.      |
| 3月         | 104.6  | 2.8  | 97.9  | 1.0  | 112.0  | 18.0  | 81.3  | 39.9  | Mar.      |
| 4月         | 109.4  | 4.6  | 106.4   | 12.1 | 98.8   | -11.8 | 106.4   | 30.2  | Apr.      |
| 5月         | 112.8  | 3.1  | 111.8   | 18.1 | 101.7  | 2.9   | 109.6   | 24.0  | May       |
| 6月         | 114.1  | 1.2  | 113.1   | 20.6 | 93.0   | -8.6  | 84.7  | 16.7  | Jun.      |
| 7月         | 116.4  | 2.0  | 119.9   | 19.9 | 101.2  | 8.8   | 107.5   | 24.1  | Jul.      |
| 8月         | 114.3  | -1.8 | 118.1   | 14.8 | 95.8   | -5.3  | 102.1   | 14.3  | Aug.      |
| 9月         | 114.0  | -0.3 | 110.7   | 13.4 | 97.4   | 1.7   | 84.2  | 16.5  | Sep.      |
| 10月        | 112.4  | -1.4 | 112.0   | 7.4  | 92.9   | -4.6  | 95.6  | -0.1  | Oct.      |
| 11月        | 112.2  | -0.2 | 114.0   | 7.8  | 94.4   | 1.6   | 96.6  | 7.1   | Nov.      |
| 12月        | 111.9  | -0.3 | 110.5   | 10.5 | 87.8   | -7.0  | 87.7  | -0.2  | Dec.      |
| 2024 年 1月  | 110.5  | -1.3 | 114.1   | 8.4  | 101.5  | 15.6  | 114.7   | 0.6   | Jan. 2024 |
| 2月         | 110.2  | -0.3 | 115.2   | 8.3  | 97.4   | -4.0  | 102.3   | 5.8   | Feb.      |
| 3月         | 114.4  | 3.8  | 107.1   | 9.4  | 103.5  | 6.3   | 78.1  | -3.9  | Mar.      |

〈 汎用・業務用機械工業 ; General-purpose and business oriented machinery 〉

index,2020= 100

|            | 生産 Production  |       |   |      | 生産者出荷 Shipments                                      |       |   |      |           |
|------------|--|-------|---|------|--|-------|---|------|-----------|
|            | 季節調整済指数<br>Seasonally Adjusted Index                 |       | 原指数<br>Original Index                         |      | 季節調整済指数<br>Seasonally Adjusted Index                 |       | 原指数<br>Original Index                         |      |           |
|            | 前月(期)比<br>%Change From<br>Previous<br>Month(Quarter) |       | 前年<br>(同月期)比<br>%Change From<br>Previous Year |      | 前月(期)比<br>%Change From<br>Previous<br>Month(Quarter) |       | 前年<br>(同月期)比<br>%Change From<br>Previous Year |      |           |
| 2021 年     |  |       | 111.2   | 11.2 |  |       | 110.5   | 10.5 | C.Y. 2021 |
| 2022 年     |  |       | 115.2   | 3.6  |  |       | 114.2   | 3.3  | 2022      |
| 2023 年     |  |       | 111.6   | -3.1 |  |       | 110.4   | -3.3 | 2023      |
| 2021 年度    |  |       | 112.9   | 13.6 |  |       | 111.9   | 12.3 | F.Y. 2021 |
| 2022 年度    |  |       | 114.5   | 1.4  |  |       | 113.2   | 1.2  | 2022      |
| 2023 年度    |  |       | 110.0   | -3.9 |  |       | 109.2   | -3.5 | 2023      |
| 2023 年 I 期 | 111.7  | -3.5  | 114.5   | -2.5 | 110.5  | -3.5  | 113.1   | -3.2 | Q1 2023   |
| II 期       | 112.6  | 0.8   | 108.1   | -0.2 | 110.5  | 0.0   | 105.7   | -1.4 | Q2        |
| III 期      | 110.0  | -2.3  | 109.0   | -7.9 | 109.3  | -1.1  | 109.3   | -7.5 | Q3        |
| IV 期       | 113.2  | 2.9   | 114.9   | -1.6 | 112.0  | 2.5   | 113.3   | -1.0 | Q4        |
| 2024 年 I 期 | 104.7  | -7.5  | 108.1   | -5.6 | 105.4  | -5.9  | 108.5   | -4.1 | Q1 2024   |
| 2023 年 1月  | 112.8  | 1.5   | 102.7   | 2.1  | 110.5  | -0.3  | 98.4  | -0.9 | Jan. 2023 |
| 2月         | 113.5  | 0.6   | 108.8   | -0.4 | 111.8  | 1.2   | 106.2   | -2.8 | Feb.      |
| 3月         | 108.7  | -4.2  | 132.0   | -7.4 | 109.2  | -2.3  | 134.7   | -5.1 | Mar.      |
| 4月         | 112.9  | 3.9   | 103.8   | -3.0 | 109.8  | 0.5   | 101.3   | -4.8 | Apr.      |
| 5月         | 111.9  | -0.9  | 101.4   | 0.7  | 110.4  | 0.5   | 98.4  | -0.5 | May       |
| 6月         | 113.1  | 1.1   | 119.1   | 1.7  | 111.2  | 0.7   | 117.5   | 1.1  | Jun.      |
| 7月         | 109.8  | -2.9  | 110.6   | -8.7 | 108.5  | -2.4  | 108.8   | -9.0 | Jul.      |
| 8月         | 109.3  | -0.5  | 99.3  | -8.9 | 108.6  | 0.1   | 100.2   | -8.0 | Aug.      |
| 9月         | 110.9  | 1.5   | 117.1   | -6.5 | 110.7  | 1.9   | 118.8   | -5.9 | Sep.      |
| 10月        | 113.1  | 2.0   | 117.0   | -3.9 | 113.6  | 2.6   | 115.5   | -2.3 | Oct.      |
| 11月        | 109.7  | -3.0  | 109.7   | -5.3 | 106.6  | -6.2  | 107.7   | -4.9 | Nov.      |
| 12月        | 116.7  | 6.4   | 118.1   | 4.7  | 115.9  | 8.7   | 116.8   | 4.6  | Dec.      |
| 2024 年 1月  | 104.1  | -10.8 | 96.7  | -5.8 | 103.8  | -10.4 | 94.4  | -4.1 | Jan. 2024 |
| 2月         | 103.6  | -0.5  | 103.4   | -5.0 | 104.0  | 0.2   | 102.9   | -3.1 | Feb.      |
| 3月         | 106.3  | 2.6   | 124.2   | -5.9 | 108.3  | 4.1   | 128.1   | -4.9 | Mar.      |

|            | 生産者在庫 Inventories                                    |      |   |      | 生産者在庫率 Inventory Ratio                               |      |   |       |           |
|------------|--|------|---|------|--|------|---|-------|-----------|
|            | 季節調整済指数<br>Seasonally Adjusted Index                 |      | 原指数<br>Original Index                         |      | 季節調整済指数<br>Seasonally Adjusted Index                 |      | 原指数<br>Original Index                         |       |           |
|            | 前月(期)比<br>%Change From<br>Previous<br>Month(Quarter) |      | 前年<br>(同月期)比<br>%Change From<br>Previous Year |      | 前月(期)比<br>%Change From<br>Previous<br>Month(Quarter) |      | 前年<br>(同月期)比<br>%Change From<br>Previous Year |       |           |
| 2021 年     |  |      | 108.2   | 10.4 |  |      | 87.9  | -12.1 | C.Y. 2021 |
| 2022 年     |  |      | 118.1   | 9.1  |  |      | 96.8  | 10.1  | 2022      |
| 2023 年     |  |      | 128.4   | 8.7  |  |      | 114.5   | 18.3  | 2023      |
| 2021 年度    |  |      | 108.1   | 10.2 |  |      | 90.5  | -8.4  | F.Y. 2021 |
| 2022 年度    |  |      | 121.3   | 12.2 |  |      | 102.0   | 12.7  | 2022      |
| 2023 年度    |  |      | 125.4   | 3.4  |  |      | 116.8   | 14.5  | 2023      |
| 2023 年 I 期 | 123.5  | 4.8  | 121.3   | 12.2 | 111.2  | 8.9  | 114.1   | 22.0  | Q1 2023   |
| II 期       | 127.6  | 3.3  | 128.2   | 15.0 | 114.7  | 3.1  | 114.4   | 17.0  | Q2        |
| III 期      | 127.0  | -0.5 | 125.6   | 10.8 | 115.6  | 0.8  | 113.8   | 20.4  | Q3        |
| IV 期       | 129.0  | 1.6  | 128.4   | 8.7  | 117.2  | 1.4  | 115.9   | 14.2  | Q4        |
| 2024 年 I 期 | 127.6  | -1.1 | 125.4   | 3.4  | 118.7  | 1.3  | 123.2   | 8.0   | Q1 2024   |
| 2023 年 1月  | 119.2  | 1.2  | 122.0   | 8.7  | 109.4  | 3.0  | 127.0   | 23.4  | Jan. 2023 |
| 2月         | 122.5  | 2.8  | 125.7   | 11.5 | 110.0  | 0.5  | 116.2   | 20.0  | Feb.      |
| 3月         | 123.5  | 0.8  | 121.3   | 12.2 | 114.3  | 3.9  | 99.1  | 22.8  | Mar.      |
| 4月         | 125.0  | 1.2  | 122.1   | 15.1 | 112.7  | -1.4 | 113.6   | 27.1  | Apr.      |
| 5月         | 126.2  | 1.0  | 125.2   | 14.7 | 116.1  | 3.0  | 123.3   | 9.7   | May       |
| 6月         | 127.6  | 1.1  | 128.2   | 15.0 | 115.2  | -0.8 | 106.2   | 16.1  | Jun.      |
| 7月         | 128.1  | 0.4  | 129.0   | 15.6 | 117.7  | 2.2  | 115.8   | 23.5  | Jul.      |
| 8月         | 127.9  | -0.2 | 127.6   | 13.8 | 113.9  | -3.2 | 120.0   | 18.0  | Aug.      |
| 9月         | 127.0  | -0.7 | 125.6   | 10.8 | 115.1  | 1.1  | 105.5   | 20.0  | Sep.      |
| 10月        | 127.2  | 0.2  | 127.0   | 9.8  | 116.5  | 1.2  | 111.2   | 16.0  | Oct.      |
| 11月        | 127.9  | 0.6  | 128.6   | 9.4  | 117.6  | 0.9  | 114.4   | 15.1  | Nov.      |
| 12月        | 129.0  | 0.9  | 128.4   | 8.7  | 117.5  | -0.1 | 122.0   | 11.8  | Dec.      |
| 2024 年 1月  | 125.7  | -2.6 | 128.6   | 5.4  | 116.7  | -0.7 | 133.6   | 5.2   | Jan. 2024 |
| 2月         | 126.8  | 0.9  | 130.1   | 3.5  | 114.7  | -1.7 | 125.0   | 7.6   | Feb.      |
| 3月         | 127.6  | 0.6  | 125.4   | 3.4  | 124.6  | 8.6  | 111.1   | 12.1  | Mar.      |

〈 汎用機械工業 ; General-purpose machinery 〉

index,2020= 100

|            | 生産 Production  |       |   |       | 生産者出荷 Shipments                                      |      |   |       |           |
|------------|--|-------|---|-------|--|------|---|-------|-----------|
|            | 季節調整済指数<br>Seasonally Adjusted<br>Index              |       | 原指数<br>Original Index                         |       | 季節調整済指数<br>Seasonally Adjusted<br>Index              |      | 原指数<br>Original Index                         |       |           |
|            | 前月(期)比<br>%Change From<br>Previous<br>Month(Quarter) |       | 前年<br>(同月期)比<br>%Change From<br>Previous Year |       | 前月(期)比<br>%Change From<br>Previous<br>Month(Quarter) |      | 前年<br>(同月期)比<br>%Change From<br>Previous Year |       |           |
| 2021 年     |  |       | 112.5   | 12.5  |  |      | 112.5   | 12.5  | C.Y. 2021 |
| 2022 年     |  |       | 115.8   | 2.9   |  |      | 115.9   | 3.0   | 2022      |
| 2023 年     |  |       | 110.4   | -4.7  |  |      | 110.9   | -4.3  | 2023      |
| 2021 年度    |  |       | 114.4   | 14.7  |  |      | 114.3   | 14.5  | F.Y. 2021 |
| 2022 年度    |  |       | 114.3   | -0.1  |  |      | 114.7   | 0.3   | 2022      |
| 2023 年度    |  |       | 108.9   | -4.7  |  |      | 109.3   | -4.7  | 2023      |
| 2023 年 I 期 | 110.1  | -4.8  | 112.4   | -5.2  | 110.9  | -3.6 | 113.2   | -4.1  | Q1 2023   |
| II 期       | 111.8  | 1.5   | 106.6   | -1.8  | 111.7  | 0.7  | 106.4   | -2.2  | Q2        |
| III 期      | 109.1  | -2.4  | 107.5   | -9.7  | 109.4  | -2.1 | 108.7   | -9.3  | Q3        |
| IV 期       | 111.9  | 2.6   | 115.3   | -1.5  | 112.4  | 2.7  | 115.4   | -1.3  | Q4        |
| 2024 年 I 期 | 103.2  | -7.8  | 106.1   | -5.6  | 103.7  | -7.7 | 106.6   | -5.8  | Q1 2024   |
| 2023 年 1 月 | 111.4  | 2.7   | 101.4   | -0.5  | 112.3  | 3.1  | 100.6   | -0.5  | Jan. 2023 |
| 2 月        | 111.4  | 0.0   | 105.2   | -5.0  | 111.0  | -1.2 | 105.6   | -5.0  | Feb.      |
| 3 月        | 107.4  | -3.6  | 130.6   | -8.8  | 109.4  | -1.4 | 133.4   | -6.0  | Mar.      |
| 4 月        | 113.1  | 5.3   | 103.3   | -4.3  | 112.8  | 3.1  | 103.2   | -4.3  | Apr.      |
| 5 月        | 111.2  | -1.7  | 99.6  | -1.3  | 110.4  | -2.1 | 98.5  | -2.7  | May       |
| 6 月        | 111.0  | -0.2  | 116.8   | 0.1   | 111.8  | 1.3  | 117.5   | 0.2   | Jun.      |
| 7 月        | 109.2  | -1.6  | 109.7   | -10.4 | 108.4  | -3.0 | 109.5   | -11.2 | Jul.      |
| 8 月        | 108.3  | -0.8  | 98.3  | -11.4 | 108.8  | 0.4  | 99.5  | -10.3 | Aug.      |
| 9 月        | 109.7  | 1.3   | 114.5   | -7.6  | 110.9  | 1.9  | 117.1   | -6.4  | Sep.      |
| 10 月       | 112.4  | 2.5   | 119.4   | -3.6  | 114.1  | 2.9  | 118.7   | -2.5  | Oct.      |
| 11 月       | 108.4  | -3.6  | 109.2   | -5.5  | 108.2  | -5.2 | 109.0   | -5.8  | Nov.      |
| 12 月       | 115.0  | 6.1   | 117.2   | 4.7   | 114.9  | 6.2  | 118.4   | 4.6   | Dec.      |
| 2024 年 1 月 | 102.2  | -11.1 | 95.1  | -6.2  | 103.5  | -9.9 | 94.4  | -6.2  | Jan. 2024 |
| 2 月        | 101.4  | -0.8  | 99.8  | -5.1  | 101.0  | -2.4 | 100.0   | -5.3  | Feb.      |
| 3 月        | 106.0  | 4.5   | 123.3   | -5.6  | 106.5  | 5.4  | 125.3   | -6.1  | Mar.      |

|            | 生産者在庫 Inventories                                    |      |   |      | 生産者在庫率 Inventory Ratio                               |      |   |       |           |
|------------|--|------|---|------|--|------|---|-------|-----------|
|            | 季節調整済指数<br>Seasonally Adjusted<br>Index              |      | 原指数<br>Original Index                         |      | 季節調整済指数<br>Seasonally Adjusted<br>Index              |      | 原指数<br>Original Index                         |       |           |
|            | 前月(期)比<br>%Change From<br>Previous<br>Month(Quarter) |      | 前年<br>(同月期)比<br>%Change From<br>Previous Year |      | 前月(期)比<br>%Change From<br>Previous<br>Month(Quarter) |      | 前年<br>(同月期)比<br>%Change From<br>Previous Year |       |           |
| 2021 年     |  |      | 108.7   | 15.3 |  |      | 83.9  | -16.1 | C.Y. 2021 |
| 2022 年     |  |      | 110.6   | 1.7  |  |      | 91.9  | 9.5   | 2022      |
| 2023 年     |  |      | 109.0   | -1.4 |  |      | 100.3   | 9.1   | 2023      |
| 2021 年度    |  |      | 105.6   | 10.2 |  |      | 86.7  | -10.2 | F.Y. 2021 |
| 2022 年度    |  |      | 108.3   | 2.6  |  |      | 94.5  | 9.0   | 2022      |
| 2023 年度    |  |      | 106.4   | -1.8 |  |      | 100.9   | 6.8   | 2023      |
| 2023 年 I 期 | 111.4  | 0.5  | 108.3   | 2.6  | 100.2  | 8.2  | 100.8   | 11.4  | Q1 2023   |
| II 期       | 113.0  | 1.4  | 114.6   | 4.9  | 99.8   | -0.4 | 100.2   | 6.6   | Q2        |
| III 期      | 110.5  | -2.2 | 108.8   | 0.2  | 102.4  | 2.6  | 102.9   | 14.1  | Q3        |
| IV 期       | 109.5  | -0.9 | 109.0   | -1.4 | 98.7   | -3.6 | 97.2  | 4.7   | Q4        |
| 2024 年 I 期 | 109.4  | -0.1 | 106.4   | -1.8 | 100.8  | 2.1  | 103.1   | 2.3   | Q1 2024   |
| 2023 年 1 月 | 110.8  | -0.1 | 113.7   | 0.8  | 99.4   | 3.8  | 113.0   | 10.0  | Jan. 2023 |
| 2 月        | 112.8  | 1.8  | 115.1   | 4.5  | 101.6  | 2.2  | 103.0   | 13.8  | Feb.      |
| 3 月        | 111.4  | -1.2 | 108.3   | 2.6  | 99.6   | -2.0 | 86.4  | 10.5  | Mar.      |
| 4 月        | 110.3  | -1.0 | 108.6   | 1.2  | 99.0   | -0.6 | 97.9  | 10.6  | Apr.      |
| 5 月        | 112.3  | 1.8  | 111.6   | 2.7  | 101.7  | 2.7  | 109.2   | 3.3   | May       |
| 6 月        | 113.0  | 0.6  | 114.6   | 4.9  | 98.8   | -2.9 | 93.6  | 6.5   | Jun.      |
| 7 月        | 115.0  | 1.8  | 115.4   | 6.7  | 104.0  | 5.3  | 102.1   | 16.0  | Jul.      |
| 8 月        | 114.7  | -0.3 | 113.3   | 5.9  | 103.3  | -0.7 | 111.8   | 16.1  | Aug.      |
| 9 月        | 110.5  | -3.7 | 108.8   | 0.2  | 99.9   | -3.3 | 94.7  | 9.6   | Sep.      |
| 10 月       | 109.5  | -0.9 | 109.8   | -0.6 | 99.4   | -0.5 | 95.6  | 6.0   | Oct.      |
| 11 月       | 110.3  | 0.7  | 112.0   | 0.0  | 99.7   | 0.3  | 96.0  | 6.7   | Nov.      |
| 12 月       | 109.5  | -0.7 | 109.0   | -1.4 | 97.1   | -2.6 | 100.1   | 1.8   | Dec.      |
| 2024 年 1 月 | 106.8  | -2.5 | 109.6   | -3.6 | 101.5  | 4.5  | 112.9   | -0.1  | Jan. 2024 |
| 2 月        | 109.9  | 2.9  | 112.1   | -2.6 | 97.9   | -3.5 | 103.1   | 0.1   | Feb.      |
| 3 月        | 109.4  | -0.5 | 106.4   | -1.8 | 102.9  | 5.1  | 93.3  | 8.0   | Mar.      |

〈 業務用機械工業 ; Business oriented machinery 〉

index,2020= 100

|            | 生産 Production  |       |   |      | 生産者出荷 Shipments                                      |      |   |      |           |
|------------|--|-------|---|------|--|------|---|------|-----------|
|            | 季節調整済指数<br>Seasonally Adjusted Index                 |       | 原指数<br>Original Index                         |      | 季節調整済指数<br>Seasonally Adjusted Index                 |      | 原指数<br>Original Index                         |      |           |
|            | 前月(期)比<br>%Change From<br>Previous<br>Month(Quarter) |       | 前年<br>(同月期)比<br>%Change From<br>Previous Year |      | 前月(期)比<br>%Change From<br>Previous<br>Month(Quarter) |      | 前年<br>(同月期)比<br>%Change From<br>Previous Year |      |           |
| 2021 年     |  |       | 106.0   | 6.0  |  |      | 103.4   | 3.4  | C.Y. 2021 |
| 2022 年     |  |       | 112.9   | 6.5  |  |      | 108.2   | 4.6  | 2022      |
| 2023 年     |  |       | 116.2   | 2.9  |  |      | 108.4   | 0.2  | 2023      |
| 2021 年度    |  |       | 107.3   | 9.2  |  |      | 103.7   | 4.9  | F.Y. 2021 |
| 2022 年度    |  |       | 115.4   | 7.5  |  |      | 108.2   | 4.3  | 2022      |
| 2023 年度    |  |       | 114.5   | -0.8 |  |      | 109.0   | 0.7  | 2023      |
| 2023 年 I 期 | 117.4  | -1.7  | 122.6   | 8.6  | 105.7  | -1.7 | 112.7   | 0.2  | Q1 2023   |
| II 期       | 116.4  | -0.9  | 113.9   | 5.9  | 109.5  | 3.6  | 103.6   | 1.9  | Q2        |
| III 期      | 114.2  | -1.9  | 114.7   | -0.8 | 110.0  | 0.5  | 111.2   | -1.4 | Q3        |
| IV 期       | 116.9  | 2.4   | 113.7   | -1.6 | 109.1  | -0.8 | 106.2   | 0.6  | Q4        |
| 2024 年 I 期 | 111.1  | -5.0  | 115.8   | -5.5 | 107.4  | -1.6 | 115.1   | 2.1  | Q1 2024   |
| 2023 年 1月  | 116.2  | -3.5  | 107.3   | 12.4 | 101.9  | -4.9 | 90.8  | -2.3 | Jan. 2023 |
| 2月         | 121.0  | 4.1   | 122.7   | 18.6 | 109.2  | 7.2  | 108.3   | 5.0  | Feb.      |
| 3月         | 115.1  | -4.9  | 137.7   | -1.4 | 106.0  | -2.9 | 138.9   | -1.9 | Mar.      |
| 4月         | 110.9  | -3.6  | 105.4   | 1.6  | 104.5  | -1.4 | 94.6  | -6.8 | Apr.      |
| 5月         | 116.2  | 4.8   | 108.4   | 8.2  | 110.6  | 5.8  | 98.3  | 8.0  | May       |
| 6月         | 122.0  | 5.0   | 127.9   | 7.5  | 113.4  | 2.5  | 117.8   | 4.7  | Jun.      |
| 7月         | 113.2  | -7.2  | 114.0   | -1.2 | 110.0  | -3.0 | 106.5   | -0.1 | Jul.      |
| 8月         | 113.9  | 0.6   | 103.3   | 2.0  | 110.9  | 0.8  | 102.7   | 0.8  | Aug.      |
| 9月         | 115.5  | 1.4   | 126.9   | -2.4 | 109.1  | -1.6 | 124.4   | -4.2 | Sep.      |
| 10月        | 108.0  | -6.5  | 107.6   | -5.1 | 107.5  | -1.5 | 104.3   | -1.3 | Oct.      |
| 11月        | 115.9  | 7.3   | 111.8   | -4.5 | 106.8  | -0.7 | 103.1   | -1.4 | Nov.      |
| 12月        | 126.8  | 9.4   | 121.8   | 4.6  | 113.1  | 5.9  | 111.3   | 4.5  | Dec.      |
| 2024 年 1月  | 108.9  | -14.1 | 102.7   | -4.3 | 104.3  | -7.8 | 94.3  | 3.9  | Jan. 2024 |
| 2月         | 113.2  | 3.9   | 117.3   | -4.4 | 109.6  | 5.1  | 113.1   | 4.4  | Feb.      |
| 3月         | 111.1  | -1.9  | 127.4   | -7.5 | 108.3  | -1.2 | 137.8   | -0.8 | Mar.      |

|            | 生産者在庫 Inventories                                    |      |   |      | 生産者在庫率 Inventory Ratio                               |      |   |      |           |
|------------|--|------|---|------|--|------|---|------|-----------|
|            | 季節調整済指数<br>Seasonally Adjusted Index                 |      | 原指数<br>Original Index                         |      | 季節調整済指数<br>Seasonally Adjusted Index                 |      | 原指数<br>Original Index                         |      |           |
|            | 前月(期)比<br>%Change From<br>Previous<br>Month(Quarter) |      | 前年<br>(同月期)比<br>%Change From<br>Previous Year |      | 前月(期)比<br>%Change From<br>Previous<br>Month(Quarter) |      | 前年<br>(同月期)比<br>%Change From<br>Previous Year |      |           |
| 2021 年     |  |      | 107.5   | 4.4  |  |      | 93.4  | -6.6 | C.Y. 2021 |
| 2022 年     |  |      | 128.5   | 19.5 |  |      | 103.6   | 10.9 | 2022      |
| 2023 年     |  |      | 155.1   | 20.7 |  |      | 134.2   | 29.5 | 2023      |
| 2021 年度    |  |      | 111.5   | 10.2 |  |      | 95.7  | -6.2 | F.Y. 2021 |
| 2022 年度    |  |      | 139.2   | 24.8 |  |      | 112.3   | 17.3 | 2022      |
| 2023 年度    |  |      | 151.7   | 9.0  |  |      | 138.8   | 23.6 | 2023      |
| 2023 年 I 期 | 140.0  | 9.5  | 139.2   | 24.8 | 130.5  | 11.3 | 132.5   | 35.6 | Q1 2023   |
| II 期       | 146.8  | 4.9  | 147.0   | 28.3 | 127.5  | -2.3 | 133.8   | 29.9 | Q2        |
| III 期      | 150.3  | 2.4  | 149.0   | 24.1 | 133.4  | 4.6  | 128.8   | 28.4 | Q3        |
| IV 期       | 156.1  | 3.9  | 155.1   | 20.7 | 146.8  | 10.0 | 141.6   | 24.9 | Q4        |
| 2024 年 I 期 | 152.5  | -2.3 | 151.7   | 9.0  | 149.0  | 1.5  | 151.1   | 14.0 | Q1 2024   |
| 2023 年 1月  | 131.0  | 2.4  | 133.4   | 19.9 | 131.1  | 6.3  | 146.4   | 41.7 | Jan. 2023 |
| 2月         | 135.8  | 3.7  | 140.3   | 20.7 | 125.1  | -4.6 | 134.5   | 27.5 | Feb.      |
| 3月         | 140.0  | 3.1  | 139.2   | 24.8 | 135.3  | 8.2  | 116.7   | 38.6 | Mar.      |
| 4月         | 142.8  | 2.0  | 140.8   | 34.9 | 128.3  | -5.2 | 135.2   | 48.9 | Apr.      |
| 5月         | 146.5  | 2.6  | 143.9   | 31.1 | 125.7  | -2.0 | 142.7   | 17.4 | May       |
| 6月         | 146.8  | 0.2  | 147.0   | 28.3 | 128.4  | 2.1  | 123.5   | 27.8 | Jun.      |
| 7月         | 146.9  | 0.1  | 147.9   | 27.1 | 132.9  | 3.5  | 134.8   | 32.4 | Jul.      |
| 8月         | 147.0  | 0.1  | 147.4   | 23.8 | 126.8  | -4.6 | 131.3   | 20.2 | Aug.      |
| 9月         | 150.3  | 2.2  | 149.0   | 24.1 | 140.6  | 10.9 | 120.3   | 34.0 | Sep.      |
| 10月        | 150.9  | 0.4  | 150.7   | 22.5 | 140.9  | 0.2  | 132.7   | 27.7 | Oct.      |
| 11月        | 152.9  | 1.3  | 151.4   | 20.7 | 147.1  | 4.4  | 140.0   | 24.7 | Nov.      |
| 12月        | 156.1  | 2.1  | 155.1   | 20.7 | 152.3  | 3.5  | 152.2   | 22.6 | Dec.      |
| 2024 年 1月  | 152.2  | -2.5 | 154.9   | 16.1 | 145.2  | -4.7 | 162.2   | 10.8 | Jan. 2024 |
| 2月         | 150.0  | -1.4 | 155.0   | 10.5 | 144.4  | -0.6 | 155.3   | 15.5 | Feb.      |
| 3月         | 152.5  | 1.7  | 151.7   | 9.0  | 157.3  | 8.9  | 135.7   | 16.3 | Mar.      |



〈 電子部品・デバイス工業 ; Electronic parts and devices 〉

index,2020= 100

|            | 生産 Production  |      |   |       | 生産者出荷 Shipments                                      |      |   |       |           |
|------------|--|------|---|-------|--|------|---|-------|-----------|
|            | 季節調整済指数<br>Seasonally Adjusted Index                 |      | 原指数<br>Original Index                         |       | 季節調整済指数<br>Seasonally Adjusted Index                 |      | 原指数<br>Original Index                         |       |           |
|            | 前月(期)比<br>%Change From<br>Previous<br>Month(Quarter) |      | 前年<br>(同月期)比<br>%Change From<br>Previous Year |       | 前月(期)比<br>%Change From<br>Previous<br>Month(Quarter) |      | 前年<br>(同月期)比<br>%Change From<br>Previous Year |       |           |
| 2021 年     |  |      | 111.4   | 11.4  |  |      | 109.7   | 9.7   | C.Y. 2021 |
| 2022 年     |  |      | 104.8   | -5.9  |  |      | 108.6   | -1.0  | 2022      |
| 2023 年     |  |      | 94.6  | -9.7  |  |      | 99.0  | -8.8  | 2023      |
| 2021 年度    |  |      | 112.0   | 9.2   |  |      | 110.8   | 8.2   | F.Y. 2021 |
| 2022 年度    |  |      | 100.3   | -10.4 |  |      | 105.1   | -5.1  | 2022      |
| 2023 年度    |  |      | 96.0  | -4.3  |  |      | 99.1  | -5.7  | 2023      |
| 2023 年 I 期 | 93.1   | -5.7 | 90.1  | -16.9 | 98.8   | -4.7 | 95.1  | -13.0 | Q1 2023   |
| II 期       | 95.1   | 2.1  | 90.5  | -11.1 | 100.5  | 1.7  | 95.0  | -7.9  | Q2        |
| III 期      | 93.3   | -1.9 | 96.2  | -10.3 | 97.6   | -2.9 | 102.4   | -11.0 | Q3        |
| IV 期       | 97.7   | 4.7  | 101.8   | -0.1  | 99.9   | 2.4  | 103.6   | -3.2  | Q4        |
| 2024 年 I 期 | 97.7   | 0.0  | 95.4  | 5.9   | 98.3   | -1.6 | 95.5  | 0.4   | Q1 2024   |
| 2023 年 1 月 | 93.1   | -4.8 | 88.4  | -16.4 | 98.0   | -3.2 | 91.2  | -13.6 | Jan. 2023 |
| 2 月        | 95.4   | 2.5  | 87.9  | -14.5 | 100.8  | 2.9  | 91.6  | -11.3 | Feb.      |
| 3 月        | 90.8   | -4.8 | 93.9  | -19.5 | 97.5   | -3.3 | 102.4   | -14.1 | Mar.      |
| 4 月        | 95.1   | 4.7  | 88.7  | -12.4 | 99.9   | 2.5  | 92.2  | -8.9  | Apr.      |
| 5 月        | 92.4   | -2.8 | 84.6  | -12.3 | 98.6   | -1.3 | 88.7  | -8.9  | May       |
| 6 月        | 97.7   | 5.7  | 98.1  | -8.8  | 103.1  | 4.6  | 104.1   | -6.0  | Jun.      |
| 7 月        | 92.8   | -5.0 | 93.4  | -12.1 | 94.1   | -8.7 | 95.3  | -15.1 | Jul.      |
| 8 月        | 93.6   | 0.9  | 94.9  | -8.8  | 100.1  | 6.4  | 102.7   | -8.1  | Aug.      |
| 9 月        | 93.5   | -0.1 | 100.2   | -10.1 | 98.6   | -1.5 | 109.2   | -9.7  | Sep.      |
| 10 月       | 97.5   | 4.3  | 103.7   | -0.1  | 100.0  | 1.4  | 104.5   | -4.9  | Oct.      |
| 11 月       | 97.0   | -0.5 | 102.3   | -0.6  | 100.1  | 0.1  | 104.3   | -1.8  | Nov.      |
| 12 月       | 98.6   | 1.6  | 99.5  | 0.4   | 99.6   | -0.5 | 102.1   | -2.8  | Dec.      |
| 2024 年 1 月 | 94.7   | -4.0 | 91.4  | 3.4   | 96.9   | -2.7 | 91.4  | 0.2   | Jan. 2024 |
| 2 月        | 94.9   | 0.2  | 91.0  | 3.5   | 94.9   | -2.1 | 89.6  | -2.2  | Feb.      |
| 3 月        | 103.6  | 9.2  | 103.7   | 10.4  | 103.2  | 8.7  | 105.5   | 3.0   | Mar.      |

|            | 生産者在庫 Inventories                                    |       |   |       | 生産者在庫率 Inventory Ratio                               |      |   |       |           |
|------------|--|-------|---|-------|--|------|---|-------|-----------|
|            | 季節調整済指数<br>Seasonally Adjusted Index                 |       | 原指数<br>Original Index                         |       | 季節調整済指数<br>Seasonally Adjusted Index                 |      | 原指数<br>Original Index                         |       |           |
|            | 前月(期)比<br>%Change From<br>Previous<br>Month(Quarter) |       | 前年<br>(同月期)比<br>%Change From<br>Previous Year |       | 前月(期)比<br>%Change From<br>Previous<br>Month(Quarter) |      | 前年<br>(同月期)比<br>%Change From<br>Previous Year |       |           |
| 2021 年     |  |       | 103.4   | 21.2  |  |      | 78.8  | -21.2 | C.Y. 2021 |
| 2022 年     |  |       | 118.7   | 14.8  |  |      | 102.9   | 30.6  | 2022      |
| 2023 年     |  |       | 88.9  | -25.1 |  |      | 133.0   | 29.3  | 2023      |
| 2021 年度    |  |       | 105.5   | 43.1  |  |      | 83.8  | -6.5  | F.Y. 2021 |
| 2022 年度    |  |       | 116.5   | 10.4  |  |      | 115.5   | 37.8  | 2022      |
| 2023 年度    |  |       | 77.4  | -33.6 |  |      | 127.2   | 10.1  | 2023      |
| 2023 年 I 期 | 121.9  | 1.8   | 116.5   | 10.4  | 139.3  | 19.5 | 142.4   | 54.8  | Q1 2023   |
| II 期       | 114.6  | -6.0  | 111.1   | -0.7  | 134.3  | -3.6 | 137.3   | 34.0  | Q2        |
| III 期      | 97.5   | -14.9 | 90.4  | -20.1 | 132.0  | -1.7 | 127.1   | 29.2  | Q3        |
| IV 期       | 91.4   | -6.3  | 88.9  | -25.1 | 125.9  | -4.6 | 125.3   | 5.6   | Q4        |
| 2024 年 I 期 | 81.0   | -11.4 | 77.4  | -33.6 | 115.2  | -8.5 | 119.1   | -16.4 | Q1 2024   |
| 2023 年 1 月 | 123.6  | 3.3   | 129.4   | 15.4  | 146.8  | 18.1 | 162.3   | 63.6  | Jan. 2023 |
| 2 月        | 127.0  | 2.8   | 135.6   | 22.5  | 135.0  | -8.0 | 152.1   | 52.7  | Feb.      |
| 3 月        | 121.9  | -4.0  | 116.5   | 10.4  | 136.1  | 0.8  | 112.8   | 45.9  | Mar.      |
| 4 月        | 121.2  | -0.6  | 119.8   | 12.6  | 132.0  | -3.0 | 140.7   | 33.0  | Apr.      |
| 5 月        | 115.2  | -5.0  | 117.2   | 5.8   | 136.9  | 3.7  | 145.6   | 39.9  | May       |
| 6 月        | 114.6  | -0.5  | 111.1   | -0.7  | 134.1  | -2.0 | 125.5   | 28.5  | Jun.      |
| 7 月        | 112.2  | -2.1  | 111.7   | 4.8   | 136.8  | 2.0  | 138.4   | 48.3  | Jul.      |
| 8 月        | 106.2  | -5.3  | 108.4   | -1.3  | 132.5  | -3.1 | 134.3   | 35.5  | Aug.      |
| 9 月        | 97.5   | -8.2  | 90.4  | -20.1 | 126.7  | -4.4 | 108.6   | 5.5   | Sep.      |
| 10 月       | 97.6   | 0.1   | 97.0  | -15.7 | 128.8  | 1.7  | 130.2   | 15.4  | Oct.      |
| 11 月       | 93.5   | -4.2  | 97.2  | -21.0 | 126.6  | -1.7 | 132.6   | 7.5   | Nov.      |
| 12 月       | 91.4   | -2.2  | 88.9  | -25.1 | 122.2  | -3.5 | 113.2   | -5.4  | Dec.      |
| 2024 年 1 月 | 81.0   | -11.4 | 84.8  | -34.5 | 118.0  | -3.4 | 129.0   | -20.5 | Jan. 2024 |
| 2 月        | 77.6   | -4.2  | 82.9  | -38.9 | 112.4  | -4.7 | 130.8   | -14.0 | Feb.      |
| 3 月        | 81.0   | 4.4   | 77.4  | -33.6 | 115.3  | 2.6  | 97.6  | -13.5 | Mar.      |

〈 電気・情報通信機械工業 ; Electrical machinery, and Information and communication electronics equipment 〉

index,2020= 100

|         | 生産 Production  |       |   |       | 生産者出荷 Shipments                                      |       |   |       |           |           |
|---------|--|-------|---|-------|--|-------|---|-------|-----------|-----------|
|         | 季節調整済指数<br>Seasonally Adjusted Index                 |       | 原指数<br>Original Index                         |       | 季節調整済指数<br>Seasonally Adjusted Index                 |       | 原指数<br>Original Index                         |       |           |           |
|         | 前月(期)比<br>%Change From<br>Previous<br>Month(Quarter) |       | 前年<br>(同月期)比<br>%Change From<br>Previous Year |       | 前月(期)比<br>%Change From<br>Previous<br>Month(Quarter) |       | 前年<br>(同月期)比<br>%Change From<br>Previous Year |       |           |           |
| 2021 年  |  |       | 105.5   | 5.5   |  |       | 104.3   | 4.3   | C.Y. 2021 |           |
| 2022 年  |  |       | 104.6   | -0.9  |  |       | 101.3   | -2.9  | 2022      |           |
| 2023 年  |  |       | 106.0   | 1.3   |  |       | 102.7   | 1.4   | 2023      |           |
| 2021 年度 |  |       | 104.1   | 3.3   |  |       | 102.0   | 0.7   | F.Y. 2021 |           |
| 2022 年度 |  |       | 106.1   | 1.9   |  |       | 102.7   | 0.7   | 2022      |           |
| 2023 年度 |  |       | 103.3   | -2.6  |  |       | 100.0   | -2.6  | 2023      |           |
| 2023 年  | I 期  | 107.8 | 0.0   | 114.8 | 5.6  | 105.0 | -0.2  | 110.7 | 5.3       | Q1 2023   |
|         | II 期   | 107.9 | 0.1   | 104.6 | 6.7  | 104.2 | -0.8  | 99.7  | 4.5       | Q2        |
|         | III 期  | 105.0 | -2.7  | 100.3 | -3.3   | 102.0 | -2.1  | 101.2 | -0.4      | Q3        |
|         | IV 期   | 103.9 | -1.0  | 104.0 | -3.8   | 100.2 | -1.8  | 99.0  | -4.0      | Q4        |
| 2024 年  | I 期  | 97.4  | -6.3  | 104.2 | -9.2   | 94.7  | -5.5  | 100.2 | -9.5      | Q1 2024   |
| 2023 年  | 1 月  | 107.6 | -0.4  | 99.5  | 6.5  | 103.5 | -0.2  | 94.2  | 4.0       | Jan. 2023 |
|         | 2 月  | 108.1 | 0.5   | 106.3 | 6.0  | 106.5 | 2.9   | 103.0 | 7.7       | Feb.      |
|         | 3 月  | 107.7 | -0.4  | 138.6 | 4.7  | 105.1 | -1.3  | 135.0 | 4.6       | Mar.      |
|         | 4 月  | 109.7 | 1.9   | 102.0 | 4.9  | 103.8 | -1.2  | 93.5  | 0.9       | Apr.      |
|         | 5 月  | 106.6 | -2.8  | 96.2  | 13.3   | 106.1 | 2.2   | 92.0  | 12.3      | May       |
|         | 6 月  | 107.3 | 0.7   | 115.7 | 3.4  | 102.8 | -3.1  | 113.7 | 2.0       | Jun.      |
|         | 7 月  | 105.6 | -1.6  | 103.1 | -1.6   | 101.6 | -1.2  | 103.3 | -0.6      | Jul.      |
|         | 8 月  | 105.4 | -0.2  | 90.5  | -1.0   | 104.1 | 2.5   | 94.0  | 3.5       | Aug.      |
|         | 9 月  | 103.9 | -1.4  | 107.4 | -6.4   | 100.3 | -3.7  | 106.4 | -3.4      | Sep.      |
|         | 10 月   | 104.7 | 0.8   | 102.4 | -0.5   | 100.7 | 0.4   | 96.3  | -1.8      | Oct.      |
|         | 11 月   | 102.4 | -2.2  | 101.7 | -6.1   | 98.9  | -1.8  | 97.0  | -6.0      | Nov.      |
|         | 12 月   | 104.6 | 2.1   | 108.0 | -4.5   | 101.0 | 2.1   | 103.7 | -3.9      | Dec.      |
| 2024 年  | 1 月  | 96.6  | -7.6  | 91.1  | -8.4   | 95.1  | -5.8  | 88.0  | -6.6      | Jan. 2024 |
|         | 2 月  | 97.0  | 0.4   | 99.4  | -6.5   | 95.0  | -0.1  | 95.6  | -7.2      | Feb.      |
|         | 3 月  | 98.7  | 1.8   | 122.1 | -11.9  | 94.1  | -0.9  | 116.9 | -13.4     | Mar.      |

|         | 生産者在庫 Inventories                                    |       |   |       | 生産者在庫率 Inventory Ratio                               |       |   |       |           |           |
|---------|--|-------|---|-------|--|-------|---|-------|-----------|-----------|
|         | 季節調整済指数<br>Seasonally Adjusted Index                 |       | 原指数<br>Original Index                         |       | 季節調整済指数<br>Seasonally Adjusted Index                 |       | 原指数<br>Original Index                         |       |           |           |
|         | 前月(期)比<br>%Change From<br>Previous<br>Month(Quarter) |       | 前年<br>(同月期)比<br>%Change From<br>Previous Year |       | 前月(期)比<br>%Change From<br>Previous<br>Month(Quarter) |       | 前年<br>(同月期)比<br>%Change From<br>Previous Year |       |           |           |
| 2021 年  |  |       | 103.0   | 7.2   |  |       | 95.4  | -4.6  | C.Y. 2021 |           |
| 2022 年  |  |       | 118.4   | 15.0  |  |       | 111.6   | 17.0  | 2022      |           |
| 2023 年  |  |       | 107.6   | -9.1  |  |       | 114.4   | 2.5   | 2023      |           |
| 2021 年度 |  |       | 104.6   | 10.2  |  |       | 99.2  | -0.4  | F.Y. 2021 |           |
| 2022 年度 |  |       | 107.9   | 3.2   |  |       | 113.2   | 14.1  | 2022      |           |
| 2023 年度 |  |       | 102.0   | -5.5  |  |       | 116.5   | 2.9   | 2023      |           |
| 2023 年  | I 期  | 119.8 | -2.1  | 107.9 | 3.2  | 112.6 | -3.8  | 108.4 | 6.2       | Q1 2023   |
|         | II 期   | 121.9 | 1.8   | 126.9 | 10.4   | 115.9 | 2.9   | 121.6 | 6.6       | Q2        |
|         | III 期  | 109.1 | -10.5   | 105.0 | -10.6  | 115.7 | -0.2  | 119.3 | 0.3       | Q3        |
|         | IV 期   | 110.9 | 1.6   | 107.6 | -9.1   | 113.3 | -2.1  | 108.1 | -2.7      | Q4        |
| 2024 年  | I 期  | 113.3 | 2.2   | 102.0 | -5.5   | 122.7 | 8.3   | 116.8 | 7.7       | Q1 2024   |
| 2023 年  | 1 月  | 121.5 | -0.7  | 121.2 | 12.1   | 116.6 | 0.1   | 125.1 | 14.4      | Jan. 2023 |
|         | 2 月  | 119.0 | -2.1  | 120.1 | 4.2  | 110.7 | -5.1  | 114.8 | 1.5       | Feb.      |
|         | 3 月  | 119.8 | 0.7   | 107.9 | 3.2  | 110.4 | -0.3  | 85.4  | 1.8       | Mar.      |
|         | 4 月  | 120.5 | 0.6   | 120.8 | 11.0   | 117.9 | 6.8   | 117.2 | 13.1      | Apr.      |
|         | 5 月  | 121.4 | 0.7   | 128.5 | 11.9   | 110.7 | -6.1  | 129.7 | -2.3      | May       |
|         | 6 月  | 121.9 | 0.4   | 126.9 | 10.4   | 119.0 | 7.5   | 118.0 | 11.4      | Jun.      |
|         | 7 月  | 119.6 | -1.9  | 126.4 | 6.0  | 116.8 | -1.8  | 123.6 | 2.9       | Jul.      |
|         | 8 月  | 114.1 | -4.6  | 116.3 | -4.0   | 112.4 | -3.8  | 127.3 | -3.6      | Aug.      |
|         | 9 月  | 109.1 | -4.4  | 105.0 | -10.6  | 118.0 | 5.0   | 107.0 | 2.0       | Sep.      |
|         | 10 月   | 110.0 | 0.8   | 108.6 | -9.3   | 114.5 | -3.0  | 113.5 | -1.6      | Oct.      |
|         | 11 月   | 111.1 | 1.0   | 110.7 | -8.1   | 114.4 | -0.1  | 109.6 | -1.3      | Nov.      |
|         | 12 月   | 110.9 | -0.2  | 107.6 | -9.1   | 110.9 | -3.1  | 101.2 | -5.4      | Dec.      |
| 2024 年  | 1 月  | 111.5 | 0.5   | 111.2 | -8.3   | 119.9 | 8.1   | 128.6 | 2.8       | Jan. 2024 |
|         | 2 月  | 111.3 | -0.2  | 112.3 | -6.5   | 113.1 | -5.7  | 117.3 | 2.2       | Feb.      |
|         | 3 月  | 113.3 | 1.8   | 102.0 | -5.5   | 135.1 | 19.5  | 104.5 | 22.4      | Mar.      |

〈 電氣機械工業 ; Electrical machinery 〉

index,2020= 100

|            | 生産 Production  |       |   |       | 生産者出荷 Shipments                                      |      |   |       |           |
|------------|--|-------|---|-------|--|------|---|-------|-----------|
|            | 季節調整済指数<br>Seasonally Adjusted Index                 |       | 原指数<br>Original Index                         |       | 季節調整済指数<br>Seasonally Adjusted Index                 |      | 原指数<br>Original Index                         |       |           |
|            | 前月(期)比<br>%Change From<br>Previous<br>Month(Quarter) |       | 前年<br>(同月期)比<br>%Change From<br>Previous Year |       | 前月(期)比<br>%Change From<br>Previous<br>Month(Quarter) |      | 前年<br>(同月期)比<br>%Change From<br>Previous Year |       |           |
| 2021 年     |  |       | 108.4   | 8.4   |  |      | 107.7   | 7.7   | C.Y. 2021 |
| 2022 年     |  |       | 109.5   | 1.0   |  |      | 107.5   | -0.2  | 2022      |
| 2023 年     |  |       | 110.2   | 0.6   |  |      | 109.1   | 1.5   | 2023      |
| 2021 年度    |  |       | 108.2   | 6.9   |  |      | 107.0   | 5.5   | F.Y. 2021 |
| 2022 年度    |  |       | 110.6   | 2.2   |  |      | 109.1   | 2.0   | 2022      |
| 2023 年度    |  |       | 107.1   | -3.2  |  |      | 105.8   | -3.0  | 2023      |
| 2023 年 I 期 | 111.5  | -1.2  | 117.9   | 3.9   | 111.3  | -0.1 | 116.2   | 5.8   | Q1 2023   |
| II 期       | 111.7  | 0.2   | 110.7   | 6.0   | 108.9  | -2.2 | 107.6   | 4.1   | Q2        |
| III 期      | 108.3  | -3.0  | 103.8   | -4.1  | 109.6  | 0.6  | 108.1   | 0.1   | Q3        |
| IV 期       | 109.4  | 1.0   | 108.2   | -3.4  | 107.3  | -2.1 | 104.8   | -3.8  | Q4        |
| 2024 年 I 期 | 99.6   | -9.0  | 105.5   | -10.5 | 98.1   | -8.6 | 102.7   | -11.6 | Q1 2024   |
| 2023 年 1 月 | 112.4  | -0.7  | 103.0   | 6.6   | 110.3  | -0.3 | 99.9  | 6.3   | Jan. 2023 |
| 2 月        | 111.2  | -1.1  | 109.2   | 3.3   | 112.9  | 2.4  | 109.1   | 8.1   | Feb.      |
| 3 月        | 110.9  | -0.3  | 141.5   | 2.4   | 110.7  | -1.9 | 139.5   | 3.8   | Mar.      |
| 4 月        | 113.0  | 1.9   | 109.0   | 4.7   | 108.8  | -1.7 | 101.2   | 0.6   | Apr.      |
| 5 月        | 110.8  | -1.9  | 101.4   | 11.6  | 109.7  | 0.8  | 99.3  | 11.4  | May       |
| 6 月        | 111.4  | 0.5   | 121.7   | 2.9   | 108.3  | -1.3 | 122.2   | 1.5   | Jun.      |
| 7 月        | 108.2  | -2.9  | 108.8   | -2.2  | 107.3  | -0.9 | 112.5   | 0.4   | Jul.      |
| 8 月        | 109.7  | 1.4   | 93.8  | -1.6  | 113.4  | 5.7  | 101.3   | 4.1   | Aug.      |
| 9 月        | 106.9  | -2.6  | 108.8   | -7.9  | 108.2  | -4.6 | 110.4   | -3.7  | Sep.      |
| 10 月       | 110.5  | 3.4   | 106.7   | -0.3  | 108.6  | 0.4  | 102.2   | -1.6  | Oct.      |
| 11 月       | 107.9  | -2.4  | 106.6   | -5.2  | 106.2  | -2.2 | 104.1   | -5.0  | Nov.      |
| 12 月       | 109.9  | 1.9   | 111.3   | -4.5  | 107.0  | 0.8  | 108.0   | -4.6  | Dec.      |
| 2024 年 1 月 | 98.6   | -10.3 | 92.1  | -10.6 | 97.2   | -9.2 | 89.6  | -10.3 | Jan. 2024 |
| 2 月        | 100.3  | 1.7   | 101.6   | -7.0  | 99.2   | 2.1  | 99.0  | -9.3  | Feb.      |
| 3 月        | 100.0  | -0.3  | 122.8   | -13.2 | 98.0   | -1.2 | 119.4   | -14.4 | Mar.      |

|            | 生産者在庫 Inventories                                    |      |   |       | 生産者在庫率 Inventory Ratio                               |      |   |      |           |
|------------|--|------|---|-------|--|------|---|------|-----------|
|            | 季節調整済指数<br>Seasonally Adjusted Index                 |      | 原指数<br>Original Index                         |       | 季節調整済指数<br>Seasonally Adjusted Index                 |      | 原指数<br>Original Index                         |      |           |
|            | 前月(期)比<br>%Change From<br>Previous<br>Month(Quarter) |      | 前年<br>(同月期)比<br>%Change From<br>Previous Year |       | 前月(期)比<br>%Change From<br>Previous<br>Month(Quarter) |      | 前年<br>(同月期)比<br>%Change From<br>Previous Year |      |           |
| 2021 年     |  |      | 106.4   | 11.8  |  |      | 97.6  | -2.4 | C.Y. 2021 |
| 2022 年     |  |      | 126.1   | 18.5  |  |      | 116.7   | 19.6 | 2022      |
| 2023 年     |  |      | 109.9   | -12.8 |  |      | 113.9   | -2.4 | 2023      |
| 2021 年度    |  |      | 110.9   | 17.2  |  |      | 102.1   | 1.6  | F.Y. 2021 |
| 2022 年度    |  |      | 113.3   | 2.2   |  |      | 117.4   | 15.0 | 2022      |
| 2023 年度    |  |      | 98.4  | -13.2 |  |      | 113.5   | -3.3 | 2023      |
| 2023 年 I 期 | 126.8  | -3.4 | 113.3   | 2.2   | 116.9  | -2.4 | 109.2   | 2.7  | Q1 2023   |
| II 期       | 126.9  | 0.1  | 135.5   | 10.3  | 116.8  | -0.1 | 123.7   | 4.4  | Q2        |
| III 期      | 116.0  | -8.6 | 108.9   | -14.7 | 111.0  | -5.0 | 116.5   | -8.7 | Q3        |
| IV 期       | 114.9  | -0.9 | 109.9   | -12.8 | 110.9  | -0.1 | 106.2   | -7.1 | Q4        |
| 2024 年 I 期 | 110.2  | -4.1 | 98.4  | -13.2 | 114.0  | 2.8  | 107.6   | -1.5 | Q1 2024   |
| 2023 年 1 月 | 131.4  | 0.2  | 129.2   | 15.8  | 120.1  | -0.2 | 127.1   | 12.1 | Jan. 2023 |
| 2 月        | 124.0  | -5.6 | 124.1   | 3.7   | 116.6  | -2.9 | 112.1   | -3.8 | Feb.      |
| 3 月        | 126.8  | 2.3  | 113.3   | 2.2   | 113.9  | -2.3 | 88.3  | -0.9 | Mar.      |
| 4 月        | 126.4  | -0.3 | 128.9   | 9.9   | 120.1  | 5.4  | 120.7   | 12.5 | Apr.      |
| 5 月        | 126.1  | -0.2 | 137.2   | 11.4  | 115.6  | -3.7 | 135.1   | -1.6 | May       |
| 6 月        | 126.9  | 0.6  | 135.5   | 10.3  | 114.8  | -0.7 | 115.3   | 3.9  | Jun.      |
| 7 月        | 123.6  | -2.6 | 133.5   | 3.5   | 111.3  | -3.0 | 120.8   | -8.2 | Jul.      |
| 8 月        | 118.4  | -4.2 | 120.1   | -7.2  | 110.2  | -1.0 | 123.0   | -9.9 | Aug.      |
| 9 月        | 116.0  | -2.0 | 108.9   | -14.7 | 111.5  | 1.2  | 105.8   | -7.7 | Sep.      |
| 10 月       | 114.2  | -1.6 | 111.1   | -13.0 | 112.1  | 0.5  | 113.3   | -5.1 | Oct.      |
| 11 月       | 114.5  | 0.3  | 113.0   | -11.9 | 110.9  | -1.1 | 106.2   | -7.4 | Nov.      |
| 12 月       | 114.9  | 0.3  | 109.9   | -12.8 | 109.6  | -1.2 | 99.2  | -8.8 | Dec.      |
| 2024 年 1 月 | 113.9  | -0.9 | 112.0   | -13.3 | 115.1  | 5.0  | 120.0   | -5.6 | Jan. 2024 |
| 2 月        | 111.8  | -1.8 | 111.9   | -9.8  | 110.4  | -4.1 | 109.5   | -2.3 | Feb.      |
| 3 月        | 110.2  | -1.4 | 98.4  | -13.2 | 116.6  | 5.6  | 93.2  | 5.5  | Mar.      |

〈 情報通信機械工業 ; Information and communication electronics equipment 〉

index,2020= 100

|            | 生産 Production  |      |   |       | 生産者出荷 Shipments                                      |      |   |       |           |
|------------|--|------|---|-------|--|------|---|-------|-----------|
|            | 季節調整済指数<br>Seasonally Adjusted Index                 |      | 原指数<br>Original Index                         |       | 季節調整済指数<br>Seasonally Adjusted Index                 |      | 原指数<br>Original Index                         |       |           |
|            | 前月(期)比<br>%Change From<br>Previous<br>Month(Quarter) |      | 前年<br>(同月期)比<br>%Change From<br>Previous Year |       | 前月(期)比<br>%Change From<br>Previous<br>Month(Quarter) |      | 前年<br>(同月期)比<br>%Change From<br>Previous Year |       |           |
| 2021 年     |  |      | 95.2  | -4.8  |  |      | 94.6  | -5.4  | C.Y. 2021 |
| 2022 年     |  |      | 86.8  | -8.8  |  |      | 83.1  | -12.2 | 2022      |
| 2023 年     |  |      | 90.8  | 4.6   |  |      | 83.8  | 0.8   | 2023      |
| 2021 年度    |  |      | 89.4  | -10.1 |  |      | 87.6  | -13.4 | F.Y. 2021 |
| 2022 年度    |  |      | 89.9  | 0.6   |  |      | 84.0  | -4.1  | 2022      |
| 2023 年度    |  |      | 89.7  | -0.2  |  |      | 83.3  | -0.8  | 2023      |
| 2023 年 I 期 | 93.3   | 2.9  | 103.6   | 13.3  | 84.5   | -0.4 | 94.9  | 3.7   | Q1 2023   |
| II 期       | 92.9   | -0.4 | 82.6  | 10.6  | 86.6   | 2.5  | 76.9  | 6.8   | Q2        |
| III 期      | 90.8   | -2.3 | 87.9  | 0.7   | 83.3   | -3.8 | 81.3  | -2.0  | Q3        |
| IV 期       | 86.7   | -4.5 | 89.0  | -5.2  | 81.4   | -2.3 | 82.1  | -4.6  | Q4        |
| 2024 年 I 期 | 89.2   | 2.9  | 99.5  | -4.0  | 82.9   | 1.8  | 92.8  | -2.2  | Q1 2024   |
| 2023 年 1 月 | 91.1   | 1.6  | 86.9  | 6.1   | 81.8   | -2.4 | 77.7  | -3.6  | Jan. 2023 |
| 2 月        | 94.8   | 4.1  | 95.7  | 18.4  | 84.7   | 3.5  | 85.3  | 6.2   | Feb.      |
| 3 月        | 93.9   | -0.9 | 128.2   | 14.9  | 87.0   | 2.7  | 121.8   | 7.3   | Mar.      |
| 4 月        | 92.2   | -1.8 | 76.8  | 6.4   | 85.6   | -1.6 | 71.1  | 1.9   | Apr.      |
| 5 月        | 94.7   | 2.7  | 77.1  | 21.6  | 88.6   | 3.5  | 70.9  | 16.8  | May       |
| 6 月        | 91.9   | -3.0 | 93.9  | 6.0   | 85.5   | -3.5 | 88.6  | 3.5   | Jun.      |
| 7 月        | 89.6   | -2.5 | 82.7  | 1.5   | 81.9   | -4.2 | 76.4  | -4.4  | Jul.      |
| 8 月        | 91.2   | 1.8  | 78.6  | 1.4   | 85.0   | 3.8  | 72.6  | 1.0   | Aug.      |
| 9 月        | 91.5   | 0.3  | 102.3   | -0.5  | 83.1   | -2.2 | 95.0  | -2.2  | Sep.      |
| 10 月       | 89.4   | -2.3 | 86.8  | -1.1  | 83.3   | 0.2  | 79.2  | -2.2  | Oct.      |
| 11 月       | 82.5   | -7.7 | 84.2  | -9.9  | 77.1   | -7.4 | 76.1  | -10.0 | Nov.      |
| 12 月       | 88.3   | 7.0  | 96.1  | -4.2  | 83.7   | 8.6  | 91.0  | -1.7  | Dec.      |
| 2024 年 1 月 | 90.3   | 2.3  | 87.7  | 0.9   | 86.4   | 3.2  | 83.2  | 7.1   | Jan. 2024 |
| 2 月        | 86.9   | -3.8 | 91.3  | -4.6  | 81.8   | -5.3 | 85.7  | 0.5   | Feb.      |
| 3 月        | 90.5   | 4.1  | 119.4   | -6.9  | 80.5   | -1.6 | 109.6   | -10.0 | Mar.      |

|            | 生産者在庫 Inventories                                    |      |   |       | 生産者在庫率 Inventory Ratio                               |       |   |       |           |
|------------|--|------|---|-------|--|-------|---|-------|-----------|
|            | 季節調整済指数<br>Seasonally Adjusted Index                 |      | 原指数<br>Original Index                         |       | 季節調整済指数<br>Seasonally Adjusted Index                 |       | 原指数<br>Original Index                         |       |           |
|            | 前月(期)比<br>%Change From<br>Previous<br>Month(Quarter) |      | 前年<br>(同月期)比<br>%Change From<br>Previous Year |       | 前月(期)比<br>%Change From<br>Previous<br>Month(Quarter) |       | 前年<br>(同月期)比<br>%Change From<br>Previous Year |       |           |
| 2021 年     |  |      | 91.3  | -8.1  |  |       | 89.5  | -10.5 | C.Y. 2021 |
| 2022 年     |  |      | 92.2  | 1.0   |  |       | 97.6  | 9.1   | 2022      |
| 2023 年     |  |      | 99.9  | 8.4   |  |       | 115.7   | 18.5  | 2023      |
| 2021 年度    |  |      | 83.2  | -13.2 |  |       | 91.3  | -6.1  | F.Y. 2021 |
| 2022 年度    |  |      | 89.1  | 7.1   |  |       | 101.6   | 11.3  | 2022      |
| 2023 年度    |  |      | 114.3   | 28.3  |  |       | 124.6   | 22.6  | 2023      |
| 2023 年 I 期 | 93.9   | 5.3  | 89.1  | 7.1   | 108.2  | 1.5   | 106.5   | 17.4  | Q1 2023   |
| II 期       | 99.5   | 6.0  | 97.8  | 11.6  | 110.1  | 1.8   | 116.1   | 13.9  | Q2        |
| III 期      | 100.9  | 1.4  | 91.9  | 11.7  | 127.9  | 16.2  | 126.9   | 32.7  | Q3        |
| IV 期       | 98.5   | -2.4 | 99.9  | 8.4   | 117.4  | -8.2  | 113.2   | 10.7  | Q4        |
| 2024 年 I 期 | 120.4  | 22.2 | 114.3   | 28.3  | 148.9  | 26.8  | 142.1   | 33.4  | Q1 2024   |
| 2023 年 1 月 | 87.5   | -1.9 | 93.9  | -2.3  | 109.5  | -0.6  | 119.6   | 21.4  | Jan. 2023 |
| 2 月        | 98.8   | 12.9 | 106.6   | 6.4   | 110.9  | 1.3   | 122.4   | 17.8  | Feb.      |
| 3 月        | 93.9   | -5.0 | 89.1  | 7.1   | 104.1  | -6.1  | 77.6  | 11.5  | Mar.      |
| 4 月        | 95.2   | 1.4  | 93.1  | 17.0  | 108.4  | 4.1   | 107.8   | 15.3  | Apr.      |
| 5 月        | 98.3   | 3.3  | 98.8  | 14.8  | 97.6   | -10.0 | 115.0   | -4.2  | May       |
| 6 月        | 99.5   | 1.2  | 97.8  | 11.6  | 124.2  | 27.3  | 125.4   | 36.2  | Jun.      |
| 7 月        | 103.5  | 4.0  | 101.9   | 19.2  | 136.6  | 10.0  | 131.4   | 48.1  | Jul.      |
| 8 月        | 101.6  | -1.8 | 103.3   | 11.0  | 119.7  | -12.4 | 139.0   | 16.0  | Aug.      |
| 9 月        | 100.9  | -0.7 | 91.9  | 11.7  | 127.5  | 6.5   | 110.2   | 40.9  | Sep.      |
| 10 月       | 100.8  | -0.1 | 100.2   | 8.8   | 114.5  | -10.2 | 114.0   | 9.7   | Oct.      |
| 11 月       | 101.7  | 0.9  | 102.9   | 10.3  | 121.9  | 6.5   | 119.0   | 17.8  | Nov.      |
| 12 月       | 98.5   | -3.1 | 99.9  | 8.4   | 115.8  | -5.0  | 106.6   | 4.5   | Dec.      |
| 2024 年 1 月 | 101.2  | 2.7  | 108.6   | 15.7  | 139.4  | 20.4  | 152.3   | 27.3  | Jan. 2024 |
| 2 月        | 105.4  | 4.2  | 113.8   | 6.8   | 125.6  | -9.9  | 138.6   | 13.2  | Feb.      |
| 3 月        | 120.4  | 14.2 | 114.3   | 28.3  | 181.8  | 44.7  | 135.5   | 74.6  | Mar.      |

〈 輸送機械工業 ; Transport equipment 〉

index,2020= 100

|            | 生産 Production  |       |   |      | 生産者出荷 Shipments                                      |       |   |      |           |
|------------|--|-------|---|------|--|-------|---|------|-----------|
|            | 季節調整済指数<br>Seasonally Adjusted Index                 |       | 原指数<br>Original Index                         |      | 季節調整済指数<br>Seasonally Adjusted Index                 |       | 原指数<br>Original Index                         |      |           |
|            | 前月(期)比<br>%Change From<br>Previous<br>Month(Quarter) |       | 前年<br>(同月期)比<br>%Change From<br>Previous Year |      | 前月(期)比<br>%Change From<br>Previous<br>Month(Quarter) |       | 前年<br>(同月期)比<br>%Change From<br>Previous Year |      |           |
| 2021 年     |  |       | 98.4  | -1.6 |  |       | 99.6  | -0.4 | C.Y. 2021 |
| 2022 年     |  |       | 97.6  | -0.8 |  |       | 97.4  | -2.2 | 2022      |
| 2023 年     |  |       | 111.5   | 14.2 |  |       | 110.8   | 13.8 | 2023      |
| 2021 年度    |  |       | 95.5  | -2.1 |  |       | 96.3  | -1.8 | F.Y. 2021 |
| 2022 年度    |  |       | 100.2   | 4.9  |  |       | 99.6  | 3.4  | 2022      |
| 2023 年度    |  |       | 110.0   | 9.8  |  |       | 109.0   | 9.4  | 2023      |
| 2023 年 I 期 | 106.6  | 5.9   | 107.6   | 10.5 | 104.9  | 2.9   | 107.3   | 8.9  | Q1 2023   |
| II 期       | 111.3  | 4.4   | 106.2   | 21.8 | 110.3  | 5.1   | 104.4   | 21.5 | Q2        |
| III 期      | 112.6  | 1.2   | 112.6   | 11.0 | 112.6  | 2.1   | 111.9   | 11.8 | Q3        |
| IV 期       | 115.7  | 2.8   | 119.4   | 14.0 | 116.2  | 3.2   | 119.8   | 14.0 | Q4        |
| 2024 年 I 期 | 100.9  | -12.8 | 101.8   | -5.4 | 97.8   | -15.8 | 100.0   | -6.8 | Q1 2024   |
| 2023 年 1 月 | 104.0  | 2.7   | 90.4  | 8.5  | 100.5  | -2.9  | 89.9  | 4.3  | Jan. 2023 |
| 2 月        | 105.7  | 1.6   | 106.9   | 7.2  | 105.9  | 5.4   | 105.7   | 8.2  | Feb.      |
| 3 月        | 110.1  | 4.2   | 125.6   | 15.1 | 108.4  | 2.4   | 126.2   | 13.2 | Mar.      |
| 4 月        | 113.4  | 3.0   | 105.5   | 16.1 | 111.0  | 2.4   | 105.3   | 13.6 | Apr.      |
| 5 月        | 108.7  | -4.1  | 96.6  | 38.4 | 108.9  | -1.9  | 90.5  | 34.3 | May       |
| 6 月        | 111.8  | 2.9   | 116.6   | 15.7 | 110.9  | 1.8   | 117.3   | 20.3 | Jun.      |
| 7 月        | 112.5  | 0.6   | 116.8   | 12.7 | 110.8  | -0.1  | 117.3   | 11.0 | Jul.      |
| 8 月        | 110.3  | -2.0  | 98.1  | 9.6  | 112.8  | 1.8   | 97.6  | 13.1 | Aug.      |
| 9 月        | 115.0  | 4.3   | 122.9   | 10.7 | 114.1  | 1.2   | 120.8   | 11.4 | Sep.      |
| 10 月       | 114.9  | -0.1  | 120.6   | 18.4 | 113.9  | -0.2  | 119.9   | 15.8 | Oct.      |
| 11 月       | 115.4  | 0.4   | 124.1   | 12.7 | 114.1  | 0.2   | 120.3   | 9.7  | Nov.      |
| 12 月       | 116.7  | 1.1   | 113.4   | 11.2 | 120.6  | 5.7   | 119.3   | 16.7 | Dec.      |
| 2024 年 1 月 | 105.1  | -9.9  | 93.7  | 3.7  | 98.4   | -18.4 | 90.2  | 0.3  | Jan. 2024 |
| 2 月        | 93.0   | -11.5 | 98.1  | -8.2 | 92.4   | -6.1  | 96.2  | -9.0 | Feb.      |
| 3 月        | 104.7  | 12.6  | 113.7   | -9.5 | 102.5  | 10.9  | 113.7   | -9.9 | Mar.      |

|            | 生産者在庫 Inventories                                    |       |   |      | 生産者在庫率 Inventory Ratio                               |       |   |       |           |
|------------|--|-------|---|------|--|-------|---|-------|-----------|
|            | 季節調整済指数<br>Seasonally Adjusted Index                 |       | 原指数<br>Original Index                         |      | 季節調整済指数<br>Seasonally Adjusted Index                 |       | 原指数<br>Original Index                         |       |           |
|            | 前月(期)比<br>%Change From<br>Previous<br>Month(Quarter) |       | 前年<br>(同月期)比<br>%Change From<br>Previous Year |      | 前月(期)比<br>%Change From<br>Previous<br>Month(Quarter) |       | 前年<br>(同月期)比<br>%Change From<br>Previous Year |       |           |
| 2021 年     |  |       | 101.7   | -5.2 |  |       | 93.7  | -6.3  | C.Y. 2021 |
| 2022 年     |  |       | 104.3   | 2.6  |  |       | 101.4   | 8.2   | 2022      |
| 2023 年     |  |       | 117.2   | 12.4 |  |       | 101.3   | -0.1  | 2023      |
| 2021 年度    |  |       | 103.1   | -0.9 |  |       | 95.0  | -5.4  | F.Y. 2021 |
| 2022 年度    |  |       | 117.9   | 14.4 |  |       | 101.7   | 7.1   | 2022      |
| 2023 年度    |  |       | 119.8   | 1.6  |  |       | 106.0   | 4.2   | 2023      |
| 2023 年 I 期 | 122.1  | 12.7  | 117.9   | 14.4 | 98.4   | -1.2  | 97.3  | 1.5   | Q1 2023   |
| II 期       | 125.0  | 2.4   | 130.1   | 11.3 | 102.8  | 4.5   | 105.7   | 1.7   | Q2        |
| III 期      | 124.0  | -0.8  | 127.5   | -5.1 | 100.8  | -1.9  | 101.2   | -5.6  | Q3        |
| IV 期       | 124.8  | 0.6   | 117.2   | 12.4 | 103.9  | 3.1   | 100.8   | 2.3   | Q4        |
| 2024 年 I 期 | 124.0  | -0.6  | 119.8   | 1.6  | 117.9  | 13.5  | 116.3   | 19.5  | Q1 2024   |
| 2023 年 1 月 | 109.2  | 0.8   | 112.4   | 10.5 | 97.8   | 0.4   | 113.4   | 6.3   | Jan. 2023 |
| 2 月        | 115.9  | 6.1   | 116.7   | 4.9  | 98.0   | 0.2   | 96.0  | -2.8  | Feb.      |
| 3 月        | 122.1  | 5.3   | 117.9   | 14.4 | 99.4   | 1.4   | 82.4  | 0.2   | Mar.      |
| 4 月        | 125.4  | 2.7   | 112.5   | 28.3 | 109.8  | 10.5  | 94.0  | 16.8  | Apr.      |
| 5 月        | 148.3  | 18.3  | 130.4   | 46.0 | 103.7  | -5.6  | 125.8   | 2.8   | May       |
| 6 月        | 125.0  | -15.7 | 130.1   | 11.3 | 94.9   | -8.5  | 97.4  | -10.6 | Jun.      |
| 7 月        | 130.4  | 4.3   | 136.7   | 21.2 | 110.3  | 16.2  | 103.4   | 11.9  | Jul.      |
| 8 月        | 121.4  | -6.9  | 117.7   | -2.1 | 96.2   | -12.8 | 107.0   | -11.7 | Aug.      |
| 9 月        | 124.0  | 2.1   | 127.5   | -5.1 | 95.9   | -0.3  | 93.3  | -13.7 | Sep.      |
| 10 月       | 128.5  | 3.6   | 132.5   | 6.2  | 98.3   | 2.5   | 98.1  | -6.7  | Oct.      |
| 11 月       | 133.2  | 3.7   | 155.9   | 16.3 | 107.9  | 9.8   | 114.9   | 7.9   | Nov.      |
| 12 月       | 124.8  | -6.3  | 117.2   | 12.4 | 105.4  | -2.3  | 89.5  | 6.5   | Dec.      |
| 2024 年 1 月 | 123.7  | -0.9  | 127.3   | 13.3 | 114.7  | 8.8   | 133.1   | 17.4  | Jan. 2024 |
| 2 月        | 124.2  | 0.4   | 125.1   | 7.2  | 118.6  | 3.4   | 116.1   | 20.9  | Feb.      |
| 3 月        | 124.0  | -0.2  | 119.8   | 1.6  | 120.3  | 1.4   | 99.7  | 21.0  | Mar.      |

〈 自動車工業 ; Motor vehicles 〉

index,2020= 100

|            | 生産 Production  |       |   |       | 生産者出荷 Shipments                                      |       |   |       |           |
|------------|--|-------|---|-------|--|-------|---|-------|-----------|
|            | 季節調整済指数<br>Seasonally Adjusted Index                 |       | 原指数<br>Original Index                         |       | 季節調整済指数<br>Seasonally Adjusted Index                 |       | 原指数<br>Original Index                         |       |           |
|            | 前月(期)比<br>%Change From<br>Previous<br>Month(Quarter) |       | 前年<br>(同月期)比<br>%Change From<br>Previous Year |       | 前月(期)比<br>%Change From<br>Previous<br>Month(Quarter) |       | 前年<br>(同月期)比<br>%Change From<br>Previous Year |       |           |
| 2021 年     |  |       | 101.8   | 1.8   |  |       | 101.8   | 1.8   | C.Y. 2021 |
| 2022 年     |  |       | 98.9  | -2.8  |  |       | 99.1  | -2.7  | 2022      |
| 2023 年     |  |       | 113.1   | 14.4  |  |       | 113.4   | 14.4  | 2023      |
| 2021 年度    |  |       | 98.3  | -1.1  |  |       | 98.3  | -1.1  | F.Y. 2021 |
| 2022 年度    |  |       | 101.3   | 3.1   |  |       | 101.4   | 3.2   | 2022      |
| 2023 年度    |  |       | 110.6   | 9.2   |  |       | 111.0   | 9.5   | 2023      |
| 2023 年 I 期 | 107.0  | 4.2   | 109.3   | 9.2   | 107.3  | 4.5   | 108.9   | 8.9   | Q1 2023   |
| II 期       | 114.0  | 6.5   | 108.0   | 23.9  | 114.8  | 7.0   | 107.8   | 24.5  | Q2        |
| III 期      | 114.7  | 0.6   | 114.1   | 11.0  | 114.8  | 0.0   | 114.7   | 12.3  | Q3        |
| IV 期       | 117.6  | 2.5   | 121.1   | 14.6  | 117.4  | 2.3   | 122.2   | 13.5  | Q4        |
| 2024 年 I 期 | 97.3   | -17.3 | 99.1  | -9.3  | 98.1   | -16.4 | 99.4  | -8.7  | Q1 2024   |
| 2023 年 1 月 | 101.4  | -1.0  | 90.3  | 4.8   | 101.7  | -2.1  | 89.3  | 3.6   | Jan. 2023 |
| 2 月        | 108.0  | 6.5   | 109.6   | 5.8   | 108.3  | 6.5   | 109.2   | 6.7   | Feb.      |
| 3 月        | 111.5  | 3.2   | 128.1   | 16.0  | 111.8  | 3.2   | 128.3   | 15.0  | Mar.      |
| 4 月        | 114.2  | 2.4   | 108.5   | 17.3  | 114.0  | 2.0   | 109.7   | 15.5  | Apr.      |
| 5 月        | 114.3  | 0.1   | 97.3  | 44.6  | 113.7  | -0.3  | 94.7  | 41.1  | May       |
| 6 月        | 113.4  | -0.8  | 118.3   | 16.1  | 116.7  | 2.6   | 119.0   | 21.7  | Jun.      |
| 7 月        | 114.8  | 1.2   | 119.3   | 11.8  | 113.2  | -3.0  | 119.0   | 10.5  | Jul.      |
| 8 月        | 112.2  | -2.3  | 97.1  | 8.9   | 114.6  | 1.2   | 100.5   | 13.8  | Aug.      |
| 9 月        | 117.2  | 4.5   | 125.9   | 12.0  | 116.6  | 1.7   | 124.7   | 13.1  | Sep.      |
| 10 月       | 116.2  | -0.9  | 122.7   | 19.2  | 116.3  | -0.3  | 122.5   | 17.1  | Oct.      |
| 11 月       | 118.2  | 1.7   | 127.5   | 13.2  | 116.7  | 0.3   | 124.3   | 11.3  | Nov.      |
| 12 月       | 118.5  | 0.3   | 113.1   | 11.3  | 119.1  | 2.1   | 119.8   | 12.1  | Dec.      |
| 2024 年 1 月 | 99.7   | -15.9 | 91.7  | 1.6   | 100.4  | -15.7 | 90.3  | 1.1   | Jan. 2024 |
| 2 月        | 91.6   | -8.1  | 97.2  | -11.3 | 93.3   | -7.1  | 98.1  | -10.2 | Feb.      |
| 3 月        | 100.7  | 9.9   | 108.4   | -15.4 | 100.5  | 7.7   | 109.8   | -14.4 | Mar.      |

|            | 生産者在庫 Inventories                                    |       |   |      | 生産者在庫率 Inventory Ratio                               |       |   |       |           |
|------------|--|-------|---|------|--|-------|---|-------|-----------|
|            | 季節調整済指数<br>Seasonally Adjusted Index                 |       | 原指数<br>Original Index                         |      | 季節調整済指数<br>Seasonally Adjusted Index                 |       | 原指数<br>Original Index                         |       |           |
|            | 前月(期)比<br>%Change From<br>Previous<br>Month(Quarter) |       | 前年<br>(同月期)比<br>%Change From<br>Previous Year |      | 前月(期)比<br>%Change From<br>Previous<br>Month(Quarter) |       | 前年<br>(同月期)比<br>%Change From<br>Previous Year |       |           |
| 2021 年     |  |       | 101.2   | -6.0 |  |       | 93.7  | -6.3  | C.Y. 2021 |
| 2022 年     |  |       | 103.6   | 2.4  |  |       | 101.1   | 7.9   | 2022      |
| 2023 年     |  |       | 117.0   | 12.9 |  |       | 100.4   | -0.7  | 2023      |
| 2021 年度    |  |       | 102.7   | -1.7 |  |       | 95.0  | -5.5  | F.Y. 2021 |
| 2022 年度    |  |       | 117.6   | 14.5 |  |       | 101.4   | 6.7   | 2022      |
| 2023 年度    |  |       | 119.5   | 1.6  |  |       | 105.1   | 3.6   | 2023      |
| 2023 年 I 期 | 121.2  | 13.2  | 117.6   | 14.5 | 97.8   | -1.4  | 97.1  | 1.3   | Q1 2023   |
| II 期       | 124.0  | 2.3   | 128.1   | 10.7 | 101.8  | 4.1   | 104.3   | 1.0   | Q2        |
| III 期      | 122.5  | -1.2  | 126.3   | -5.6 | 99.9   | -1.9  | 99.6  | -6.6  | Q3        |
| IV 期       | 124.2  | 1.4   | 117.0   | 12.9 | 102.9  | 3.0   | 100.5   | 1.9   | Q4        |
| 2024 年 I 期 | 123.2  | -0.8  | 119.5   | 1.6  | 117.1  | 13.8  | 115.9   | 19.4  | Q1 2024   |
| 2023 年 1 月 | 108.0  | 0.8   | 112.0   | 10.5 | 97.1   | 0.0   | 113.2   | 6.0   | Jan. 2023 |
| 2 月        | 115.2  | 6.7   | 116.9   | 5.0  | 97.8   | 0.7   | 96.2  | -2.8  | Feb.      |
| 3 月        | 121.2  | 5.2   | 117.6   | 14.5 | 98.6   | 0.8   | 81.8  | -0.1  | Mar.      |
| 4 月        | 124.3  | 2.6   | 111.3   | 28.5 | 108.8  | 10.3  | 92.6  | 16.2  | Apr.      |
| 5 月        | 147.7  | 18.8  | 129.3   | 46.6 | 102.9  | -5.4  | 124.7   | 2.2   | May       |
| 6 月        | 124.0  | -16.0 | 128.1   | 10.7 | 93.8   | -8.8  | 95.7  | -11.6 | Jun.      |
| 7 月        | 129.2  | 4.2   | 134.4   | 20.9 | 110.0  | 17.3  | 101.4   | 11.2  | Jul.      |
| 8 月        | 120.8  | -6.5  | 115.3   | -2.9 | 94.8   | -13.8 | 105.0   | -12.7 | Aug.      |
| 9 月        | 122.5  | 1.4   | 126.3   | -5.6 | 94.8   | 0.0   | 92.5  | -14.5 | Sep.      |
| 10 月       | 127.9  | 4.4   | 132.2   | 6.2  | 96.6   | 1.9   | 97.7  | -7.3  | Oct.      |
| 11 月       | 132.6  | 3.7   | 156.5   | 16.5 | 107.1  | 10.9  | 115.0   | 7.6   | Nov.      |
| 12 月       | 124.2  | -6.3  | 117.0   | 12.9 | 104.9  | -2.1  | 88.9  | 6.5   | Dec.      |
| 2024 年 1 月 | 122.7  | -1.2  | 127.2   | 13.6 | 113.9  | 8.6   | 132.8   | 17.3  | Jan. 2024 |
| 2 月        | 122.9  | 0.2   | 124.7   | 6.7  | 117.6  | 3.2   | 115.7   | 20.3  | Feb.      |
| 3 月        | 123.2  | 0.2   | 119.5   | 1.6  | 119.7  | 1.8   | 99.3  | 21.4  | Mar.      |

〈 輸送機械工業(除. 自動車工業) ; Transport equipment (excl. motor vehicles) 〉

index,2020= 100

|         | 生産 Production  |       |   |       | 生産者出荷 Shipments                                      |       |   |       |           |           |
|---------|--|-------|---|-------|--|-------|---|-------|-----------|-----------|
|         | 季節調整済指数<br>Seasonally Adjusted Index                 |       | 原指数<br>Original Index                         |       | 季節調整済指数<br>Seasonally Adjusted Index                 |       | 原指数<br>Original Index                         |       |           |           |
|         | 前月(期)比<br>%Change From<br>Previous<br>Month(Quarter) |       | 前年<br>(同月期)比<br>%Change From<br>Previous Year |       | 前月(期)比<br>%Change From<br>Previous<br>Month(Quarter) |       | 前年<br>(同月期)比<br>%Change From<br>Previous Year |       |           |           |
| 2021 年  |  |       | 82.0  | -18.0 |  |       | 84.8  | -15.2 | C.Y. 2021 |           |
| 2022 年  |  |       | 91.3  | 11.3  |  |       | 86.0  | 1.4   | 2022      |           |
| 2023 年  |  |       | 103.1   | 12.9  |  |       | 93.8  | 9.1   | 2023      |           |
| 2021 年度 |  |       | 81.7  | -7.2  |  |       | 82.7  | -7.8  | F.Y. 2021 |           |
| 2022 年度 |  |       | 95.0  | 16.3  |  |       | 87.9  | 6.3   | 2022      |           |
| 2023 年度 |  |       | 107.1   | 12.7  |  |       | 95.9  | 9.1   | 2023      |           |
| 2023 年  | I 期  | 97.5  | 0.0   | 99.1  | 17.7   | 85.3  | -6.8  | 96.2  | 8.9       | Q1 2023   |
|         | II 期   | 100.8 | 3.4   | 97.4  | 12.1   | 87.5  | 2.6   | 81.6  | 1.1       | Q2        |
|         | III 期  | 105.7 | 4.9   | 105.1 | 11.2   | 95.8  | 9.5   | 93.3  | 7.5       | Q3        |
|         | IV 期   | 108.6 | 2.7   | 110.7 | 11.3   | 109.1 | 13.9  | 104.4 | 18.6      | Q4        |
| 2024 年  | I 期  | 112.0 | 3.1   | 115.2 | 16.2   | 90.7  | -16.9   | 104.2 | 8.3       | Q1 2024   |
| 2023 年  | 1 月  | 98.0  | -0.9  | 91.1  | 32.2   | 86.2  | 0.9   | 93.8  | 8.9       | Jan. 2023 |
|         | 2 月  | 96.5  | -1.5  | 93.3  | 15.5   | 85.2  | -1.2  | 82.4  | 21.7      | Feb.      |
|         | 3 月  | 97.9  | 1.5   | 112.9 | 9.8  | 84.4  | -0.9  | 112.3 | 1.0       | Mar.      |
|         | 4 月  | 100.2 | 2.3   | 90.9  | 9.0  | 89.5  | 6.0   | 75.9  | -1.4      | Apr.      |
|         | 5 月  | 99.8  | -0.4  | 92.9  | 13.6   | 78.9  | -11.8   | 62.9  | -9.4      | May       |
|         | 6 月  | 102.3 | 2.5   | 108.3 | 13.4   | 94.2  | 19.4  | 105.9 | 10.7      | Jun.      |
|         | 7 月  | 107.3 | 4.9   | 104.1 | 17.9   | 105.9 | 12.4  | 106.0 | 15.1      | Jul.      |
|         | 8 月  | 106.3 | -0.9  | 102.9 | 12.8   | 93.4  | -11.8   | 78.9  | 8.7       | Aug.      |
|         | 9 月  | 103.6 | -2.5  | 108.3 | 4.0  | 88.2  | -5.6  | 94.9  | -0.9      | Sep.      |
|         | 10 月   | 107.5 | 3.8   | 109.9 | 13.2   | 97.4  | 10.4  | 103.1 | 6.7       | Oct.      |
|         | 11 月   | 106.8 | -0.7  | 107.3 | 10.2   | 92.1  | -5.4  | 93.8  | -2.8      | Nov.      |
|         | 12 月   | 111.5 | 4.4   | 114.9 | 10.4   | 137.9 | 49.7  | 116.2 | 64.1      | Dec.      |
| 2024 年  | 1 月  | 109.7 | -1.6  | 103.3 | 13.4   | 80.9  | -41.3   | 89.2  | -4.9      | Jan. 2024 |
|         | 2 月  | 102.1 | -6.9  | 102.6 | 10.0   | 82.9  | 2.5   | 83.4  | 1.2       | Feb.      |
|         | 3 月  | 124.2 | 21.6  | 139.6 | 23.6   | 108.2 | 30.5  | 140.1 | 24.8      | Mar.      |

|         | 生産者在庫 Inventories                                    |       |   |       | 生産者在庫率 Inventory Ratio                               |       |   |       |           |           |
|---------|--|-------|---|-------|--|-------|---|-------|-----------|-----------|
|         | 季節調整済指数<br>Seasonally Adjusted Index                 |       | 原指数<br>Original Index                         |       | 季節調整済指数<br>Seasonally Adjusted Index                 |       | 原指数<br>Original Index                         |       |           |           |
|         | 前月(期)比<br>%Change From<br>Previous<br>Month(Quarter) |       | 前年<br>(同月期)比<br>%Change From<br>Previous Year |       | 前月(期)比<br>%Change From<br>Previous<br>Month(Quarter) |       | 前年<br>(同月期)比<br>%Change From<br>Previous Year |       |           |           |
| 2021 年  |  |       | 119.7   | 31.1  |  |       | 91.5  | -8.5  | C.Y. 2021 |           |
| 2022 年  |  |       | 133.3   | 11.4  |  |       | 113.0   | 23.5  | 2022      |           |
| 2023 年  |  |       | 125.4   | -5.9  |  |       | 136.2   | 20.5  | 2023      |           |
| 2021 年度 |  |       | 119.8   | 42.8  |  |       | 94.2  | -2.1  | F.Y. 2021 |           |
| 2022 年度 |  |       | 129.0   | 7.7   |  |       | 116.0   | 23.1  | 2022      |           |
| 2023 年度 |  |       | 129.0   | 0.0   |  |       | 142.6   | 22.9  | 2023      |           |
| 2023 年  | I 期  | 156.3 | 7.5   | 129.0 | 7.7  | 119.6 | 6.1   | 106.7 | 12.7      | Q1 2023   |
|         | II 期   | 177.9 | 13.8  | 212.0 | 27.5   | 144.8 | 21.1  | 161.6 | 26.3      | Q2        |
|         | III 期  | 161.5 | -9.2  | 175.4 | 11.2   | 141.1 | -2.6  | 165.3 | 23.1      | Q3        |
|         | IV 期   | 142.6 | -11.7   | 125.4 | -5.9   | 136.2 | -3.5  | 111.1 | 16.8      | Q4        |
| 2024 年  | I 期  | 156.3 | 9.6   | 129.0 | 0.0  | 144.9 | 6.4   | 132.2 | 23.9      | Q1 2024   |
| 2023 年  | 1 月  | 150.2 | 3.3   | 130.3 | 13.7   | 126.4 | 13.6  | 123.0 | 19.4      | Jan. 2023 |
|         | 2 月  | 134.1 | -10.7   | 109.3 | 4.2  | 96.1  | -24.0   | 90.2  | 2.2       | Feb.      |
|         | 3 月  | 156.3 | 16.6  | 129.0 | 7.7  | 136.2 | 41.7  | 106.9 | 15.3      | Mar.      |
|         | 4 月  | 171.3 | 9.6   | 161.1 | 18.7   | 148.0 | 8.7   | 150.9 | 32.1      | Apr.      |
|         | 5 月  | 175.7 | 2.6   | 178.2 | 33.4   | 141.5 | -4.4  | 168.8 | 24.0      | May       |
|         | 6 月  | 177.9 | 1.3   | 212.0 | 27.5   | 144.9 | 2.4   | 165.0 | 23.4      | Jun.      |
|         | 7 月  | 175.3 | -1.5  | 229.2 | 29.1   | 146.1 | 0.8   | 183.5 | 30.0      | Jul.      |
|         | 8 月  | 174.8 | -0.3  | 217.3 | 23.8   | 140.7 | -3.7  | 186.4 | 17.5      | Aug.      |
|         | 9 月  | 161.5 | -7.6  | 175.4 | 11.2   | 136.6 | -2.9  | 125.9 | 22.2      | Sep.      |
|         | 10 月   | 152.9 | -5.3  | 146.3 | 8.7  | 138.3 | 1.2   | 111.6 | 21.3      | Oct.      |
|         | 11 月   | 150.0 | -1.9  | 131.3 | 2.3  | 140.8 | 1.8   | 108.0 | 20.0      | Nov.      |
|         | 12 月   | 142.6 | -4.9  | 125.4 | -5.9   | 129.5 | -8.0  | 113.8 | 10.1      | Dec.      |
| 2024 年  | 1 月  | 151.0 | 5.9   | 131.0 | 0.5  | 153.2 | 18.3  | 146.6 | 19.2      | Jan. 2024 |
|         | 2 月  | 171.6 | 13.6  | 139.9 | 28.0   | 139.6 | -8.9  | 135.1 | 49.8      | Feb.      |
|         | 3 月  | 156.3 | -8.9  | 129.0 | 0.0  | 141.8 | 1.6   | 115.0 | 7.6       | Mar.      |

〈窯業・土石製品工業；Ceramics, stone and clay products〉

index,2020= 100

|            | 生産 Production  |      |   |      | 生産者出荷 Shipments                                      |      |   |      |           |
|------------|--|------|---|------|--|------|---|------|-----------|
|            | 季節調整済指数<br>Seasonally Adjusted Index                 |      | 原指数<br>Original Index                         |      | 季節調整済指数<br>Seasonally Adjusted Index                 |      | 原指数<br>Original Index                         |      |           |
|            | 前月(期)比<br>%Change From<br>Previous<br>Month(Quarter) |      | 前年<br>(同月期)比<br>%Change From<br>Previous Year |      | 前月(期)比<br>%Change From<br>Previous<br>Month(Quarter) |      | 前年<br>(同月期)比<br>%Change From<br>Previous Year |      |           |
| 2021 年     |  |      | 103.9   | 3.9  |  |      | 103.0   | 3.0  | C.Y. 2021 |
| 2022 年     |  |      | 99.2  | -4.5 |  |      | 99.3  | -3.6 | 2022      |
| 2023 年     |  |      | 94.1  | -5.1 |  |      | 94.6  | -4.7 | 2023      |
| 2021 年度    |  |      | 103.2   | 4.3  |  |      | 102.6   | 3.6  | F.Y. 2021 |
| 2022 年度    |  |      | 97.3  | -5.7 |  |      | 97.7  | -4.8 | 2022      |
| 2023 年度    |  |      | 93.2  | -4.2 |  |      | 93.4  | -4.4 | 2023      |
| 2023 年 I 期 | 94.4   | -2.1 | 92.3  | -7.3 | 94.7   | -2.0 | 93.2  | -6.4 | Q1 2023   |
| II 期       | 94.3   | -0.1 | 92.9  | -6.0 | 94.3   | -0.4 | 92.0  | -6.1 | Q2        |
| III 期      | 94.3   | 0.0  | 93.4  | -4.7 | 95.4   | 1.2  | 94.6  | -4.0 | Q3        |
| IV 期       | 94.0   | -0.3 | 97.8  | -2.5 | 94.2   | -1.3 | 98.8  | -2.4 | Q4        |
| 2024 年 I 期 | 89.9   | -4.4 | 88.7  | -3.9 | 89.6   | -4.9 | 88.4  | -5.2 | Q1 2024   |
| 2023 年 1月  | 92.1   | -3.4 | 85.1  | -9.7 | 93.2   | -1.9 | 86.4  | -8.0 | Jan. 2023 |
| 2月         | 96.5   | 4.8  | 91.8  | -6.0 | 95.5   | 2.5  | 91.7  | -5.4 | Feb.      |
| 3月         | 94.5   | -2.1 | 100.0   | -6.5 | 95.5   | 0.0  | 101.4   | -6.0 | Mar.      |
| 4月         | 94.8   | 0.3  | 93.4  | -7.2 | 94.0   | -1.6 | 91.9  | -8.6 | Apr.      |
| 5月         | 93.7   | -1.2 | 88.1  | -5.5 | 94.4   | 0.4  | 88.3  | -4.2 | May       |
| 6月         | 94.4   | 0.7  | 97.3  | -5.0 | 94.4   | 0.0  | 95.7  | -5.5 | Jun.      |
| 7月         | 94.1   | -0.3 | 95.6  | -5.3 | 95.1   | 0.7  | 96.1  | -3.5 | Jul.      |
| 8月         | 92.3   | -1.9 | 86.7  | -6.4 | 93.6   | -1.6 | 88.4  | -7.0 | Aug.      |
| 9月         | 96.4   | 4.4  | 98.0  | -2.4 | 97.6   | 4.3  | 99.2  | -1.6 | Sep.      |
| 10月        | 95.0   | -1.5 | 101.2   | -0.9 | 94.8   | -2.9 | 101.4   | -1.8 | Oct.      |
| 11月        | 93.7   | -1.4 | 98.5  | -3.1 | 93.6   | -1.3 | 99.1  | -3.0 | Nov.      |
| 12月        | 93.3   | -0.4 | 93.8  | -3.4 | 94.2   | 0.6  | 96.0  | -2.1 | Dec.      |
| 2024 年 1月  | 88.0   | -5.7 | 82.1  | -3.5 | 89.8   | -4.7 | 84.4  | -2.3 | Jan. 2024 |
| 2月         | 90.5   | 2.8  | 89.4  | -2.6 | 89.0   | -0.9 | 88.0  | -4.0 | Feb.      |
| 3月         | 91.1   | 0.7  | 94.6  | -5.4 | 89.9   | 1.0  | 92.8  | -8.5 | Mar.      |

|            | 生産者在庫 Inventories                                    |      |   |      | 生産者在庫率 Inventory Ratio                               |      |   |      |           |
|------------|--|------|---|------|--|------|---|------|-----------|
|            | 季節調整済指数<br>Seasonally Adjusted Index                 |      | 原指数<br>Original Index                         |      | 季節調整済指数<br>Seasonally Adjusted Index                 |      | 原指数<br>Original Index                         |      |           |
|            | 前月(期)比<br>%Change From<br>Previous<br>Month(Quarter) |      | 前年<br>(同月期)比<br>%Change From<br>Previous Year |      | 前月(期)比<br>%Change From<br>Previous<br>Month(Quarter) |      | 前年<br>(同月期)比<br>%Change From<br>Previous Year |      |           |
| 2021 年     |  |      | 97.5  | 3.8  |  |      | 95.2  | -4.8 | C.Y. 2021 |
| 2022 年     |  |      | 101.3   | 3.9  |  |      | 103.9   | 9.1  | 2022      |
| 2023 年     |  |      | 98.9  | -2.4 |  |      | 108.9   | 4.8  | 2023      |
| 2021 年度    |  |      | 98.6  | 6.6  |  |      | 97.2  | -2.7 | F.Y. 2021 |
| 2022 年度    |  |      | 100.6   | 2.0  |  |      | 106.4   | 9.5  | 2022      |
| 2023 年度    |  |      | 99.4  | -1.2 |  |      | 109.3   | 2.7  | 2023      |
| 2023 年 I 期 | 101.6  | -0.3 | 100.6   | 2.0  | 110.8  | 2.1  | 110.2   | 10.1 | Q1 2023   |
| II 期       | 101.3  | -0.3 | 102.5   | 1.1  | 108.9  | -1.7 | 112.6   | 6.2  | Q2        |
| III 期      | 100.3  | -1.0 | 100.6   | -0.5 | 107.6  | -1.2 | 110.8   | 2.7  | Q3        |
| IV 期       | 99.5   | -0.8 | 98.9  | -2.4 | 108.7  | 1.0  | 101.9   | 0.5  | Q4        |
| 2024 年 I 期 | 100.3  | 0.8  | 99.4  | -1.2 | 110.4  | 1.6  | 111.9   | 1.5  | Q1 2024   |
| 2023 年 1月  | 101.8  | -0.1 | 100.9   | 3.2  | 111.4  | -0.4 | 116.5   | 11.7 | Jan. 2023 |
| 2月         | 102.3  | 0.5  | 101.5   | 1.9  | 112.0  | 0.5  | 113.0   | 10.6 | Feb.      |
| 3月         | 101.6  | -0.7 | 100.6   | 2.0  | 109.0  | -2.7 | 101.2   | 7.8  | Mar.      |
| 4月         | 101.9  | 0.3  | 101.2   | 2.5  | 109.3  | 0.3  | 110.0   | 9.1  | Apr.      |
| 5月         | 101.4  | -0.5 | 101.6   | 1.6  | 108.1  | -1.1 | 118.4   | 3.0  | May       |
| 6月         | 101.3  | -0.1 | 102.5   | 1.1  | 109.3  | 1.1  | 109.4   | 7.0  | Jun.      |
| 7月         | 100.7  | -0.6 | 102.4   | -0.3 | 107.0  | -2.1 | 109.7   | 1.8  | Jul.      |
| 8月         | 100.4  | -0.3 | 101.2   | -0.3 | 109.0  | 1.9  | 118.4   | 5.1  | Aug.      |
| 9月         | 100.3  | -0.1 | 100.6   | -0.5 | 106.9  | -1.9 | 104.4   | 1.1  | Sep.      |
| 10月        | 99.9   | -0.4 | 99.8  | -1.1 | 107.0  | 0.1  | 99.8  | -1.1 | Oct.      |
| 11月        | 99.8   | -0.1 | 99.6  | -1.3 | 109.9  | 2.7  | 100.8   | 2.3  | Nov.      |
| 12月        | 99.5   | -0.3 | 98.9  | -2.4 | 109.1  | -0.7 | 105.1   | 0.4  | Dec.      |
| 2024 年 1月  | 98.5   | -1.0 | 97.6  | -3.3 | 112.1  | 2.7  | 115.1   | -1.2 | Jan. 2024 |
| 2月         | 98.8   | 0.3  | 98.1  | -3.3 | 104.9  | -6.4 | 110.6   | -2.1 | Feb.      |
| 3月         | 100.3  | 1.5  | 99.4  | -1.2 | 114.2  | 8.9  | 110.1   | 8.8  | Mar.      |



〈 化学工業 ; Chemicals 〉

index,2020= 100

|            | 生産 Production  |      |   |      | 生産者出荷 Shipments                                      |      |   |      |           |
|------------|--|------|---|------|--|------|---|------|-----------|
|            | 季節調整済指数<br>Seasonally Adjusted Index                 |      | 原指数<br>Original Index                         |      | 季節調整済指数<br>Seasonally Adjusted Index                 |      | 原指数<br>Original Index                         |      |           |
|            | 前月(期)比<br>%Change From<br>Previous<br>Month(Quarter) |      | 前年<br>(同月期)比<br>%Change From<br>Previous Year |      | 前月(期)比<br>%Change From<br>Previous<br>Month(Quarter) |      | 前年<br>(同月期)比<br>%Change From<br>Previous Year |      |           |
| 2021 年     |  |      | 104.5   | 4.5  |  |      | 103.2   | 3.2  | C.Y. 2021 |
| 2022 年     |  |      | 103.6   | -0.9 |  |      | 100.9   | -2.2 | 2022      |
| 2023 年     |  |      | 99.7  | -3.8 |  |      | 97.6  | -3.3 | 2023      |
| 2021 年度    |  |      | 105.0   | 5.7  |  |      | 102.6   | 2.4  | F.Y. 2021 |
| 2022 年度    |  |      | 102.4   | -2.5 |  |      | 100.2   | -2.3 | 2022      |
| 2023 年度    |  |      | 99.3  | -3.0 |  |      | 97.1  | -3.1 | 2023      |
| 2023 年 I 期 | 100.0  | -2.2 | 99.2  | -4.6 | 98.5   | -1.5 | 97.4  | -2.7 | Q1 2023   |
| II 期       | 99.7   | -0.3 | 98.5  | -3.6 | 97.7   | -0.8 | 95.8  | -3.7 | Q2        |
| III 期      | 99.1   | -0.6 | 99.0  | -5.1 | 97.4   | -0.3 | 97.1  | -3.6 | Q3        |
| IV 期       | 99.6   | 0.5  | 101.9   | -2.0 | 96.8   | -0.6 | 100.1   | -3.1 | Q4        |
| 2024 年 I 期 | 98.4   | -1.2 | 97.9  | -1.3 | 96.2   | -0.6 | 95.3  | -2.2 | Q1 2024   |
| 2023 年 1 月 | 99.5   | -4.2 | 96.0  | -7.6 | 96.3   | -4.1 | 88.5  | -5.7 | Jan. 2023 |
| 2 月        | 100.1  | 0.6  | 96.9  | -2.7 | 99.3   | 3.1  | 96.0  | -0.8 | Feb.      |
| 3 月        | 100.5  | 0.4  | 104.6   | -3.6 | 99.8   | 0.5  | 107.7   | -1.7 | Mar.      |
| 4 月        | 101.6  | 1.1  | 105.2   | -2.0 | 99.9   | 0.1  | 101.9   | -1.2 | Apr.      |
| 5 月        | 97.8   | -3.7 | 91.1  | -4.7 | 96.0   | -3.9 | 89.1  | -5.0 | May       |
| 6 月        | 99.7   | 1.9  | 99.1  | -4.5 | 97.2   | 1.3  | 96.5  | -5.1 | Jun.      |
| 7 月        | 100.0  | 0.3  | 102.7   | -3.0 | 98.1   | 0.9  | 100.0   | -3.0 | Jul.      |
| 8 月        | 98.7   | -1.3 | 94.8  | -7.6 | 96.0   | -2.1 | 92.0  | -6.6 | Aug.      |
| 9 月        | 98.5   | -0.2 | 99.6  | -4.6 | 98.0   | 2.1  | 99.2  | -1.2 | Sep.      |
| 10 月       | 99.2   | 0.7  | 101.5   | 0.3  | 96.9   | -1.1 | 100.5   | -1.2 | Oct.      |
| 11 月       | 100.0  | 0.8  | 102.5   | -1.8 | 96.8   | -0.1 | 100.5   | -3.3 | Nov.      |
| 12 月       | 99.7   | -0.3 | 101.8   | -4.2 | 96.6   | -0.2 | 99.2  | -4.8 | Dec.      |
| 2024 年 1 月 | 99.6   | -0.1 | 97.1  | 1.1  | 96.5   | -0.1 | 89.9  | 1.6  | Jan. 2024 |
| 2 月        | 95.6   | -4.0 | 94.7  | -2.3 | 94.7   | -1.9 | 93.8  | -2.3 | Feb.      |
| 3 月        | 100.0  | 4.6  | 101.8   | -2.7 | 97.3   | 2.7  | 102.2   | -5.1 | Mar.      |

|            | 生産者在庫 Inventories                                    |      |   |      | 生産者在庫率 Inventory Ratio                               |      |   |       |           |
|------------|--|------|---|------|--|------|---|-------|-----------|
|            | 季節調整済指数<br>Seasonally Adjusted Index                 |      | 原指数<br>Original Index                         |      | 季節調整済指数<br>Seasonally Adjusted Index                 |      | 原指数<br>Original Index                         |       |           |
|            | 前月(期)比<br>%Change From<br>Previous<br>Month(Quarter) |      | 前年<br>(同月期)比<br>%Change From<br>Previous Year |      | 前月(期)比<br>%Change From<br>Previous<br>Month(Quarter) |      | 前年<br>(同月期)比<br>%Change From<br>Previous Year |       |           |
| 2021 年     |  |      | 90.8  | 1.9  |  |      | 83.7  | -16.3 | C.Y. 2021 |
| 2022 年     |  |      | 95.3  | 5.0  |  |      | 92.2  | 10.2  | 2022      |
| 2023 年     |  |      | 92.4  | -3.0 |  |      | 100.1   | 8.6   | 2023      |
| 2021 年度    |  |      | 92.0  | 6.1  |  |      | 85.6  | -11.5 | F.Y. 2021 |
| 2022 年度    |  |      | 94.4  | 2.6  |  |      | 94.9  | 10.9  | 2022      |
| 2023 年度    |  |      | 92.2  | -2.3 |  |      | 99.9  | 5.3   | 2023      |
| 2023 年 I 期 | 95.3   | -1.5 | 94.4  | 2.6  | 101.0  | 4.1  | 103.2   | 11.6  | Q1 2023   |
| II 期       | 95.3   | 0.0  | 93.9  | 2.4  | 101.9  | 0.9  | 102.8   | 14.5  | Q2        |
| III 期      | 91.5   | -4.0 | 92.0  | -4.8 | 98.4   | -3.4 | 99.4  | 6.4   | Q3        |
| IV 期       | 93.4   | 2.1  | 92.4  | -3.0 | 99.0   | 0.6  | 94.8  | 1.7   | Q4        |
| 2024 年 I 期 | 93.1   | -0.3 | 92.2  | -2.3 | 98.9   | -0.1 | 102.4   | -0.8  | Q1 2024   |
| 2023 年 1 月 | 96.1   | -0.7 | 99.8  | 1.9  | 101.0  | 2.6  | 113.0   | 10.0  | Jan. 2023 |
| 2 月        | 95.5   | -0.6 | 99.4  | 1.8  | 100.5  | -0.5 | 106.2   | 9.8   | Feb.      |
| 3 月        | 95.3   | -0.2 | 94.4  | 2.6  | 101.4  | 0.9  | 90.5  | 15.7  | Mar.      |
| 4 月        | 96.0   | 0.7  | 94.7  | 4.8  | 100.9  | -0.5 | 97.0  | 15.8  | Apr.      |
| 5 月        | 94.8   | -1.3 | 95.3  | 3.8  | 102.8  | 1.9  | 109.7   | 14.7  | May       |
| 6 月        | 95.3   | 0.5  | 93.9  | 2.4  | 102.1  | -0.7 | 101.7   | 13.1  | Jun.      |
| 7 月        | 94.3   | -1.0 | 92.6  | 0.3  | 101.0  | -1.1 | 99.2  | 12.2  | Jul.      |
| 8 月        | 93.5   | -0.8 | 94.0  | -1.2 | 100.5  | -0.5 | 104.6   | 8.5   | Aug.      |
| 9 月        | 91.5   | -2.1 | 92.0  | -4.8 | 93.6   | -6.9 | 94.5  | -1.0  | Sep.      |
| 10 月       | 92.5   | 1.1  | 91.5  | -4.2 | 98.7   | 5.4  | 95.4  | 0.8   | Oct.      |
| 11 月       | 93.2   | 0.8  | 91.6  | -2.8 | 99.9   | 1.2  | 94.9  | 3.7   | Nov.      |
| 12 月       | 93.4   | 0.2  | 92.4  | -3.0 | 98.3   | -1.6 | 94.0  | 0.5   | Dec.      |
| 2024 年 1 月 | 92.6   | -0.9 | 96.2  | -3.6 | 99.3   | 1.0  | 109.8   | -2.8  | Jan. 2024 |
| 2 月        | 91.7   | -1.0 | 95.5  | -3.9 | 95.0   | -4.3 | 103.6   | -2.4  | Feb.      |
| 3 月        | 93.1   | 1.5  | 92.2  | -2.3 | 102.4  | 7.8  | 93.8  | 3.6   | Mar.      |

〈 無機・有機化学工業 ; Inorganic and organic chemicals 〉

index,2020= 100

|            | 生産 Production  |      |   |       | 生産者出荷 Shipments                                      |      |   |       |           |
|------------|--|------|---|-------|--|------|---|-------|-----------|
|            | 季節調整済指数<br>Seasonally Adjusted Index                 |      | 原指数<br>Original Index                         |       | 季節調整済指数<br>Seasonally Adjusted Index                 |      | 原指数<br>Original Index                         |       |           |
|            | 前月(期)比<br>%Change From<br>Previous<br>Month(Quarter) |      | 前年<br>(同月期)比<br>%Change From<br>Previous Year |       | 前月(期)比<br>%Change From<br>Previous<br>Month(Quarter) |      | 前年<br>(同月期)比<br>%Change From<br>Previous Year |       |           |
| 2021 年     |  |      | 109.3   | 9.3   |  |      | 105.5   | 5.5   | C.Y. 2021 |
| 2022 年     |  |      | 100.5   | -8.1  |  |      | 96.6  | -8.4  | 2022      |
| 2023 年     |  |      | 91.7  | -8.8  |  |      | 90.6  | -6.2  | 2023      |
| 2021 年度    |  |      | 108.0   | 7.9   |  |      | 103.5   | 2.8   | F.Y. 2021 |
| 2022 年度    |  |      | 97.9  | -9.4  |  |      | 95.0  | -8.2  | 2022      |
| 2023 年度    |  |      | 90.4  | -7.7  |  |      | 89.1  | -6.2  | 2023      |
| 2023 年 I 期 | 92.9   | -2.9 | 94.8  | -10.0 | 92.4   | -1.0 | 93.9  | -6.5  | Q1 2023   |
| II 期       | 93.7   | 0.9  | 88.6  | -8.3  | 91.6   | -0.9 | 86.9  | -6.6  | Q2        |
| III 期      | 90.7   | -3.2 | 91.0  | -10.6 | 91.0   | -0.7 | 89.8  | -6.0  | Q3        |
| IV 期       | 90.1   | -0.7 | 92.6  | -5.7  | 88.1   | -3.2 | 91.8  | -5.9  | Q4        |
| 2024 年 I 期 | 86.7   | -3.8 | 89.5  | -5.6  | 85.6   | -2.8 | 87.7  | -6.6  | Q1 2024   |
| 2023 年 1 月 | 93.8   | -1.3 | 101.1   | -10.5 | 92.0   | -0.5 | 91.7  | -7.0  | Jan. 2023 |
| 2 月        | 93.9   | 0.1  | 91.4  | -9.6  | 93.1   | 1.2  | 90.7  | -6.6  | Feb.      |
| 3 月        | 91.0   | -3.1 | 91.8  | -9.7  | 92.1   | -1.1 | 99.2  | -6.0  | Mar.      |
| 4 月        | 97.2   | 6.8  | 95.8  | -4.7  | 93.5   | 1.5  | 90.9  | -4.4  | Apr.      |
| 5 月        | 92.3   | -5.0 | 87.9  | -9.6  | 91.4   | -2.2 | 85.3  | -6.2  | May       |
| 6 月        | 91.5   | -0.9 | 82.2  | -10.8 | 89.8   | -1.8 | 84.6  | -8.9  | Jun.      |
| 7 月        | 90.6   | -1.0 | 88.0  | -13.6 | 90.2   | 0.4  | 88.9  | -10.1 | Jul.      |
| 8 月        | 90.8   | 0.2  | 94.9  | -10.8 | 89.7   | -0.6 | 87.7  | -7.8  | Aug.      |
| 9 月        | 90.7   | -0.1 | 90.0  | -7.3  | 93.0   | 3.7  | 92.7  | 0.1   | Sep.      |
| 10 月       | 90.2   | -0.6 | 89.6  | -7.2  | 88.3   | -5.1 | 92.5  | -5.5  | Oct.      |
| 11 月       | 90.4   | 0.2  | 91.5  | -4.5  | 87.4   | -1.0 | 91.4  | -6.9  | Nov.      |
| 12 月       | 89.7   | -0.8 | 96.7  | -5.6  | 88.5   | 1.3  | 91.6  | -5.4  | Dec.      |
| 2024 年 1 月 | 89.2   | -0.6 | 96.4  | -4.6  | 86.1   | -2.7 | 86.7  | -5.5  | Jan. 2024 |
| 2 月        | 86.6   | -2.9 | 87.4  | -4.4  | 86.3   | 0.2  | 87.3  | -3.7  | Feb.      |
| 3 月        | 84.4   | -2.5 | 84.7  | -7.7  | 84.5   | -2.1 | 89.1  | -10.2 | Mar.      |

|            | 生産者在庫 Inventories                                    |      |   |      | 生産者在庫率 Inventory Ratio                               |      |   |       |           |
|------------|--|------|---|------|--|------|---|-------|-----------|
|            | 季節調整済指数<br>Seasonally Adjusted Index                 |      | 原指数<br>Original Index                         |      | 季節調整済指数<br>Seasonally Adjusted Index                 |      | 原指数<br>Original Index                         |       |           |
|            | 前月(期)比<br>%Change From<br>Previous<br>Month(Quarter) |      | 前年<br>(同月期)比<br>%Change From<br>Previous Year |      | 前月(期)比<br>%Change From<br>Previous<br>Month(Quarter) |      | 前年<br>(同月期)比<br>%Change From<br>Previous Year |       |           |
| 2021 年     |  |      | 96.3  | 9.4  |  |      | 81.0  | -19.0 | C.Y. 2021 |
| 2022 年     |  |      | 101.6   | 5.5  |  |      | 97.3  | 20.1  | 2022      |
| 2023 年     |  |      | 95.5  | -6.0 |  |      | 106.1   | 9.0   | 2023      |
| 2021 年度    |  |      | 94.2  | 11.0 |  |      | 84.6  | -11.3 | F.Y. 2021 |
| 2022 年度    |  |      | 99.0  | 5.1  |  |      | 101.3   | 19.7  | 2022      |
| 2023 年度    |  |      | 95.1  | -3.9 |  |      | 106.5   | 5.1   | 2023      |
| 2023 年 I 期 | 100.9  | -0.9 | 99.0  | 5.1  | 107.8  | 3.2  | 108.2   | 17.2  | Q1 2023   |
| II 期       | 100.5  | -0.4 | 98.3  | 2.2  | 107.7  | -0.1 | 110.1   | 14.7  | Q2        |
| III 期      | 94.3   | -6.2 | 95.9  | -7.3 | 104.5  | -3.0 | 105.0   | 5.5   | Q3        |
| IV 期       | 95.4   | 1.2  | 95.5  | -6.0 | 104.5  | 0.0  | 101.0   | -0.6  | Q4        |
| 2024 年 I 期 | 96.9   | 1.6  | 95.1  | -3.9 | 107.6  | 3.0  | 109.7   | 1.4   | Q1 2024   |
| 2023 年 1 月 | 101.6  | -0.2 | 106.7   | 3.1  | 108.7  | 4.2  | 115.4   | 13.6  | Jan. 2023 |
| 2 月        | 100.9  | -0.7 | 105.7   | 3.4  | 107.0  | -1.6 | 112.3   | 16.6  | Feb.      |
| 3 月        | 100.9  | 0.0  | 99.0  | 5.1  | 107.7  | 0.7  | 96.9  | 22.7  | Mar.      |
| 4 月        | 102.2  | 1.3  | 100.3   | 7.8  | 107.6  | -0.1 | 105.3   | 18.6  | Apr.      |
| 5 月        | 100.6  | -1.6 | 101.5   | 4.6  | 107.8  | 0.2  | 116.4   | 13.6  | May       |
| 6 月        | 100.5  | -0.1 | 98.3  | 2.2  | 107.8  | 0.0  | 108.6   | 12.3  | Jun.      |
| 7 月        | 99.3   | -1.2 | 96.1  | -0.5 | 108.2  | 0.4  | 105.0   | 14.3  | Jul.      |
| 8 月        | 97.6   | -1.7 | 99.3  | -2.6 | 106.2  | -1.8 | 110.1   | 7.9   | Aug.      |
| 9 月        | 94.3   | -3.4 | 95.9  | -7.3 | 99.2   | -6.6 | 99.9  | -4.5  | Sep.      |
| 10 月       | 95.9   | 1.7  | 93.9  | -7.8 | 103.5  | 4.3  | 100.6   | -2.8  | Oct.      |
| 11 月       | 96.0   | 0.1  | 93.5  | -5.7 | 106.4  | 2.8  | 101.3   | 1.7   | Nov.      |
| 12 月       | 95.4   | -0.6 | 95.5  | -6.0 | 103.6  | -2.6 | 101.1   | -0.5  | Dec.      |
| 2024 年 1 月 | 95.6   | 0.2  | 100.4   | -5.9 | 108.0  | 4.2  | 113.0   | -2.1  | Jan. 2024 |
| 2 月        | 95.5   | -0.1 | 100.0   | -5.4 | 103.2  | -4.4 | 112.8   | 0.4   | Feb.      |
| 3 月        | 96.9   | 1.5  | 95.1  | -3.9 | 111.6  | 8.1  | 103.4   | 6.7   | Mar.      |

〈 化学工業(除・無機・有機化学工業) ; Chemicals (excl. Inorganic and organic chemicals) 〉

index,2020= 100

|         | 生産 Production  |       |   |       | 生産者出荷 Shipments                                      |       |   |       |           |           |
|---------|--|-------|---|-------|--|-------|---|-------|-----------|-----------|
|         | 季節調整済指数<br>Seasonally Adjusted Index                 |       | 原指数<br>Original Index                         |       | 季節調整済指数<br>Seasonally Adjusted Index                 |       | 原指数<br>Original Index                         |       |           |           |
|         | 前月(期)比<br>%Change From<br>Previous<br>Month(Quarter) |       | 前年<br>(同月期)比<br>%Change From<br>Previous Year |       | 前月(期)比<br>%Change From<br>Previous<br>Month(Quarter) |       | 前年<br>(同月期)比<br>%Change From<br>Previous Year |       |           |           |
| 2021 年  |  |       | 101.0   | 1.0   |  |       | 100.6   | 0.6   | C.Y. 2021 |           |
| 2022 年  |  |       | 106.0   | 5.0   |  |       | 105.6   | 5.0   | 2022      |           |
| 2023 年  |  |       | 105.5   | -0.5  |  |       | 105.3   | -0.3  | 2023      |           |
| 2021 年度 |  |       | 102.8   | 4.2   |  |       | 101.5   | 1.7   | F.Y. 2021 |           |
| 2022 年度 |  |       | 105.8   | 2.9   |  |       | 106.0   | 4.4   | 2022      |           |
| 2023 年度 |  |       | 106.0   | 0.2   |  |       | 105.9   | -0.1  | 2023      |           |
| 2023 年  | I 期  | 105.8 | -2.6  | 102.4 | -0.6   | 104.9 | -2.3  | 101.3 | 1.7       | Q1 2023   |
|         | II 期   | 105.4 | -0.4  | 105.8 | -0.6   | 104.5 | -0.4  | 105.7 | -1.1      | Q2        |
|         | III 期  | 104.9 | -0.5  | 105.0 | -1.1   | 104.8 | 0.3   | 105.1 | -1.1      | Q3        |
|         | IV 期   | 105.6 | 0.7   | 108.8 | 0.6  | 106.5 | 1.6   | 109.2 | -0.3      | Q4        |
| 2024 年  | I 期  | 107.8 | 2.1   | 104.1 | 1.7  | 107.8 | 1.2   | 103.7 | 2.4       | Q1 2024   |
| 2023 年  | 1 月  | 105.6 | -4.5  | 92.3  | -4.9   | 100.8 | -8.1  | 84.9  | -4.0      | Jan. 2023 |
|         | 2 月  | 105.6 | 0.0   | 100.9 | 2.4  | 106.4 | 5.6   | 101.8 | 5.6       | Feb.      |
|         | 3 月  | 106.3 | 0.7   | 114.1 | 0.5  | 107.5 | 1.0   | 117.1 | 2.6       | Mar.      |
|         | 4 月  | 106.0 | -0.3  | 112.2 | -0.2   | 107.0 | -0.5  | 114.1 | 1.8       | Apr.      |
|         | 5 月  | 104.5 | -1.4  | 93.5  | -1.0   | 101.7 | -5.0  | 93.4  | -3.8      | May       |
|         | 6 月  | 105.7 | 1.1   | 111.7 | -0.7   | 104.8 | 3.0   | 109.5 | -1.7      | Jun.      |
|         | 7 月  | 106.0 | 0.3   | 113.7 | 4.4  | 106.7 | 1.8   | 112.3 | 4.2       | Jul.      |
|         | 8 月  | 104.2 | -1.7  | 94.8  | -5.0   | 102.9 | -3.6  | 96.8  | -5.3      | Aug.      |
|         | 9 月  | 104.6 | 0.4   | 106.6 | -2.9   | 104.7 | 1.7   | 106.3 | -2.5      | Sep.      |
|         | 10 月   | 104.1 | -0.5  | 110.3 | 5.3  | 105.8 | 1.1   | 109.4 | 3.4       | Oct.      |
|         | 11 月   | 106.8 | 2.6   | 110.7 | -0.1   | 107.1 | 1.2   | 110.6 | 0.3       | Nov.      |
|         | 12 月   | 105.9 | -0.8  | 105.5 | -3.4   | 106.7 | -0.4  | 107.6 | -4.3      | Dec.      |
| 2024 年  | 1 月  | 109.7 | 3.6   | 97.7  | 5.9  | 109.0 | 2.2   | 93.4  | 10.0      | Jan. 2024 |
|         | 2 月  | 103.0 | -6.1  | 100.2 | -0.7   | 103.5 | -5.0  | 100.9 | -0.9      | Feb.      |
|         | 3 月  | 110.7 | 7.5   | 114.5 | 0.4  | 110.9 | 7.1   | 116.7 | -0.3      | Mar.      |

|         | 生産者在庫 Inventories                                    |      |   |       | 生産者在庫率 Inventory Ratio                               |      |   |       |           |           |
|---------|--|------|---|-------|--|------|---|-------|-----------|-----------|
|         | 季節調整済指数<br>Seasonally Adjusted Index                 |      | 原指数<br>Original Index                         |       | 季節調整済指数<br>Seasonally Adjusted Index                 |      | 原指数<br>Original Index                         |       |           |           |
|         | 前月(期)比<br>%Change From<br>Previous<br>Month(Quarter) |      | 前年<br>(同月期)比<br>%Change From<br>Previous Year |       | 前月(期)比<br>%Change From<br>Previous<br>Month(Quarter) |      | 前年<br>(同月期)比<br>%Change From<br>Previous Year |       |           |           |
| 2021 年  |  |      | 81.6  | -10.2 |  |      | 88.0  | -12.0 | C.Y. 2021 |           |
| 2022 年  |  |      | 84.9  | 4.0   |  |      | 83.9  | -4.7  | 2022      |           |
| 2023 年  |  |      | 87.2  | 2.7   |  |      | 90.2  | 7.5   | 2023      |           |
| 2021 年度 |  |      | 88.6  | -1.3  |  |      | 87.3  | -11.6 | F.Y. 2021 |           |
| 2022 年度 |  |      | 86.8  | -2.0  |  |      | 84.4  | -3.3  | 2022      |           |
| 2023 年度 |  |      | 87.4  | 0.7   |  |      | 89.0  | 5.5   | 2023      |           |
| 2023 年  | I 期  | 86.3 | -1.6  | 86.8  | -2.0   | 89.7 | 7.9   | 95.1  | 2.4       | Q1 2023   |
|         | II 期   | 86.5 | 0.2   | 86.7  | 2.8  | 91.5 | 2.0   | 90.8  | 14.1      | Q2        |
|         | III 期  | 87.2 | 0.8   | 85.6  | 0.4  | 89.4 | -2.3  | 90.4  | 8.3       | Q3        |
|         | IV 期   | 88.7 | 1.7   | 87.2  | 2.7  | 90.2 | 0.9   | 84.5  | 6.3       | Q4        |
| 2024 年  | I 期  | 86.9 | -2.0  | 87.4  | 0.7  | 84.1 | -6.8  | 90.4  | -4.9      | Q1 2024   |
| 2023 年  | 1 月  | 86.6 | -1.3  | 88.4  | -0.3   | 90.0 | 5.9   | 109.0 | 4.3       | Jan. 2023 |
|         | 2 月  | 86.3 | -0.3  | 89.1  | -1.0   | 90.6 | 0.7   | 96.2  | -1.1      | Feb.      |
|         | 3 月  | 86.3 | 0.0   | 86.8  | -2.0   | 88.6 | -2.2  | 80.0  | 4.0       | Mar.      |
|         | 4 月  | 85.8 | -0.6  | 85.4  | -0.8   | 89.8 | 1.4   | 83.4  | 10.3      | Apr.      |
|         | 5 月  | 86.0 | 0.2   | 85.2  | 2.4  | 92.7 | 3.2   | 98.7  | 17.1      | May       |
|         | 6 月  | 86.5 | 0.6   | 86.7  | 2.8  | 92.0 | -0.8  | 90.3  | 14.6      | Jun.      |
|         | 7 月  | 86.5 | 0.0   | 86.9  | 2.0  | 89.3 | -2.9  | 89.7  | 8.3       | Jul.      |
|         | 8 月  | 86.8 | 0.3   | 85.3  | 1.7  | 91.8 | 2.8   | 95.6  | 9.9       | Aug.      |
|         | 9 月  | 87.2 | 0.5   | 85.6  | 0.4  | 87.1 | -5.1  | 85.8  | 6.5       | Sep.      |
|         | 10 月   | 87.9 | 0.8   | 87.7  | 2.9  | 91.2 | 4.7   | 86.7  | 8.4       | Oct.      |
|         | 11 月   | 88.4 | 0.6   | 88.6  | 2.9  | 90.2 | -1.1  | 84.4  | 7.8       | Nov.      |
|         | 12 月   | 88.7 | 0.3   | 87.2  | 2.7  | 89.1 | -1.2  | 82.5  | 2.9       | Dec.      |
| 2024 年  | 1 月  | 87.3 | -1.6  | 89.2  | 0.9  | 87.7 | -1.6  | 104.6 | -4.0      | Jan. 2024 |
|         | 2 月  | 85.4 | -2.2  | 88.2  | -1.0   | 80.7 | -8.0  | 88.4  | -8.1      | Feb.      |
|         | 3 月  | 86.9 | 1.8   | 87.4  | 0.7  | 83.9 | 4.0   | 78.1  | -2.4      | Mar.      |

〈石油・石炭製品工業；Petroleum and coal products〉

index,2020= 100

|            | 生産 Production  |      |   |       | 生産者出荷 Shipments                                      |      |   |       |           |
|------------|--|------|---|-------|--|------|---|-------|-----------|
|            | 季節調整済指数<br>Seasonally Adjusted Index                 |      | 原指数<br>Original Index                         |       | 季節調整済指数<br>Seasonally Adjusted Index                 |      | 原指数<br>Original Index                         |       |           |
|            | 前月(期)比<br>%Change From<br>Previous<br>Month(Quarter) |      | 前年<br>(同月期)比<br>%Change From<br>Previous Year |       | 前月(期)比<br>%Change From<br>Previous<br>Month(Quarter) |      | 前年<br>(同月期)比<br>%Change From<br>Previous Year |       |           |
| 2021 年     |  |      | 100.3   | 0.3   |  |      | 99.1  | -0.9  | C.Y. 2021 |
| 2022 年     |  |      | 106.6   | 6.3   |  |      | 102.6   | 3.5   | 2022      |
| 2023 年     |  |      | 102.1   | -4.2  |  |      | 99.8  | -2.7  | 2023      |
| 2021 年度    |  |      | 102.4   | 5.7   |  |      | 100.4   | 3.3   | F.Y. 2021 |
| 2022 年度    |  |      | 106.5   | 4.0   |  |      | 102.6   | 2.2   | 2022      |
| 2023 年度    |  |      | 100.2   | -5.9  |  |      | 98.2  | -4.3  | 2023      |
| 2023 年 I 期 | 105.4  | 0.6  | 110.2   | -0.5  | 102.8  | 2.1  | 107.6   | 0.1   | Q1 2023   |
| II 期       | 102.0  | -3.2 | 93.1  | -5.9  | 99.7   | -3.0 | 91.2  | -3.4  | Q2        |
| III 期      | 101.9  | -0.1 | 101.7   | -4.7  | 99.6   | -0.1 | 98.2  | -3.8  | Q3        |
| IV 期       | 99.0   | -2.8 | 103.5   | -6.1  | 97.3   | -2.3 | 102.2   | -4.0  | Q4        |
| 2024 年 I 期 | 98.0   | -1.0 | 102.3   | -7.2  | 96.4   | -0.9 | 100.9   | -6.2  | Q1 2024   |
| 2023 年 1 月 | 104.9  | 3.7  | 114.8   | -1.8  | 103.0  | 3.6  | 110.3   | -3.0  | Jan. 2023 |
| 2 月        | 106.2  | 1.2  | 105.5   | 0.2   | 103.4  | 0.4  | 104.9   | 3.0   | Feb.      |
| 3 月        | 105.2  | -0.9 | 110.2   | 0.1   | 101.9  | -1.5 | 107.5   | 0.6   | Mar.      |
| 4 月        | 104.6  | -0.6 | 98.8  | 0.6   | 100.6  | -1.3 | 93.7  | 0.9   | Apr.      |
| 5 月        | 102.6  | -1.9 | 94.3  | -6.8  | 100.1  | -0.5 | 91.6  | -5.2  | May       |
| 6 月        | 98.8   | -3.7 | 86.3  | -11.2 | 98.3   | -1.8 | 88.4  | -5.7  | Jun.      |
| 7 月        | 100.0  | 1.2  | 94.8  | -8.9  | 98.6   | 0.3  | 94.6  | -4.8  | Jul.      |
| 8 月        | 103.6  | 3.6  | 108.5   | -4.7  | 99.2   | 0.6  | 100.2   | -7.5  | Aug.      |
| 9 月        | 102.2  | -1.4 | 101.7   | -0.3  | 100.9  | 1.7  | 99.9  | 1.2   | Sep.      |
| 10 月       | 100.9  | -1.3 | 101.1   | -5.2  | 98.5   | -2.4 | 100.1   | -2.7  | Oct.      |
| 11 月       | 96.8   | -4.1 | 98.2  | -10.1 | 95.7   | -2.8 | 96.5  | -6.8  | Nov.      |
| 12 月       | 99.3   | 2.6  | 111.3   | -3.0  | 97.6   | 2.0  | 110.0   | -2.7  | Dec.      |
| 2024 年 1 月 | 94.8   | -4.5 | 103.7   | -9.7  | 92.4   | -5.3 | 99.0  | -10.2 | Jan. 2024 |
| 2 月        | 98.9   | 4.3  | 98.3  | -6.8  | 96.8   | 4.8  | 98.2  | -6.4  | Feb.      |
| 3 月        | 100.3  | 1.4  | 105.0   | -4.7  | 100.1  | 3.4  | 105.6   | -1.8  | Mar.      |

|            | 生産者在庫 Inventories                                    |      |   |      | 生産者在庫率 Inventory Ratio                               |      |   |      |           |
|------------|--|------|---|------|--|------|---|------|-----------|
|            | 季節調整済指数<br>Seasonally Adjusted Index                 |      | 原指数<br>Original Index                         |      | 季節調整済指数<br>Seasonally Adjusted Index                 |      | 原指数<br>Original Index                         |      |           |
|            | 前月(期)比<br>%Change From<br>Previous<br>Month(Quarter) |      | 前年<br>(同月期)比<br>%Change From<br>Previous Year |      | 前月(期)比<br>%Change From<br>Previous<br>Month(Quarter) |      | 前年<br>(同月期)比<br>%Change From<br>Previous Year |      |           |
| 2021 年     |  |      | 102.8   | 3.7  |  |      | 100.1   | 0.1  | C.Y. 2021 |
| 2022 年     |  |      | 105.5   | 2.6  |  |      | 95.8  | -4.3 | 2022      |
| 2023 年     |  |      | 101.2   | -4.1 |  |      | 103.7   | 8.2  | 2023      |
| 2021 年度    |  |      | 84.6  | -3.2 |  |      | 98.9  | -2.5 | F.Y. 2021 |
| 2022 年度    |  |      | 93.7  | 10.8 |  |      | 97.4  | -1.5 | 2022      |
| 2023 年度    |  |      | 96.2  | 2.7  |  |      | 105.8   | 8.6  | 2023      |
| 2023 年 I 期 | 104.3  | 1.7  | 93.7  | 10.8 | 101.4  | -1.9 | 90.2  | 7.8  | Q1 2023   |
| II 期       | 102.7  | -1.5 | 100.2   | 5.6  | 102.8  | 1.4  | 112.1   | 11.5 | Q2        |
| III 期      | 104.0  | 1.3  | 111.0   | 8.9  | 104.7  | 1.8  | 111.6   | 9.2  | Q3        |
| IV 期       | 99.9   | -3.9 | 101.2   | -4.1 | 105.4  | 0.7  | 100.9   | 4.2  | Q4        |
| 2024 年 I 期 | 107.0  | 7.1  | 96.2  | 2.7  | 110.8  | 5.1  | 98.6  | 9.3  | Q1 2024   |
| 2023 年 1 月 | 104.0  | 1.4  | 106.7   | 8.8  | 102.3  | -2.8 | 93.9  | 12.3 | Jan. 2023 |
| 2 月        | 102.5  | -1.4 | 96.4  | 2.9  | 98.2   | -4.0 | 90.7  | 0.8  | Feb.      |
| 3 月        | 104.3  | 1.8  | 93.7  | 10.8 | 103.7  | 5.6  | 85.9  | 11.0 | Mar.      |
| 4 月        | 105.5  | 1.2  | 103.0   | 11.5 | 104.5  | 0.8  | 109.6   | 12.5 | Apr.      |
| 5 月        | 100.6  | -4.6 | 100.9   | 4.6  | 100.5  | -3.8 | 111.8   | 12.0 | May       |
| 6 月        | 102.7  | 2.1  | 100.2   | 5.6  | 103.3  | 2.8  | 114.9   | 10.3 | Jun.      |
| 7 月        | 96.5   | -6.0 | 95.1  | -2.3 | 102.0  | -1.3 | 102.5   | -1.4 | Jul.      |
| 8 月        | 106.2  | 10.1 | 111.8   | 9.6  | 107.7  | 5.6  | 118.5   | 21.0 | Aug.      |
| 9 月        | 104.0  | -2.1 | 111.0   | 8.9  | 104.5  | -3.0 | 113.8   | 8.6  | Sep.      |
| 10 月       | 104.3  | 0.3  | 107.5   | 3.3  | 108.1  | 3.4  | 107.2   | 10.6 | Oct.      |
| 11 月       | 101.9  | -2.3 | 105.2   | -4.2 | 106.3  | -1.7 | 105.5   | 3.9  | Nov.      |
| 12 月       | 99.9   | -2.0 | 101.2   | -4.1 | 101.7  | -4.3 | 90.0  | -2.3 | Dec.      |
| 2024 年 1 月 | 105.2  | 5.3  | 107.9   | 1.1  | 113.5  | 11.6 | 104.2   | 11.0 | Jan. 2024 |
| 2 月        | 107.7  | 2.4  | 101.3   | 5.1  | 109.0  | -4.0 | 100.6   | 10.9 | Feb.      |
| 3 月        | 107.0  | -0.6 | 96.2  | 2.7  | 109.8  | 0.7  | 91.0  | 5.9  | Mar.      |

〈プラスチック製品工業； Plastic products〉

index,2020= 100

|            | 生産 Production  |      |   |      | 生産者出荷 Shipments                                      |      |   |      |           |
|------------|--|------|---|------|--|------|---|------|-----------|
|            | 季節調整済指数<br>Seasonally Adjusted Index                 |      | 原指数<br>Original Index                         |      | 季節調整済指数<br>Seasonally Adjusted Index                 |      | 原指数<br>Original Index                         |      |           |
|            | 前月(期)比<br>%Change From<br>Previous<br>Month(Quarter) |      | 前年<br>(同月期)比<br>%Change From<br>Previous Year |      | 前月(期)比<br>%Change From<br>Previous<br>Month(Quarter) |      | 前年<br>(同月期)比<br>%Change From<br>Previous Year |      |           |
| 2021 年     |  |      | 102.9   | 2.9  |  |      | 102.4   | 2.4  | C.Y. 2021 |
| 2022 年     |  |      | 100.8   | -2.0 |  |      | 99.6  | -2.7 | 2022      |
| 2023 年     |  |      | 98.8  | -2.0 |  |      | 98.6  | -1.0 | 2023      |
| 2021 年度    |  |      | 102.3   | 2.5  |  |      | 101.6   | 2.0  | F.Y. 2021 |
| 2022 年度    |  |      | 99.6  | -2.6 |  |      | 98.5  | -3.1 | 2022      |
| 2023 年度    |  |      | 98.1  | -1.5 |  |      | 97.8  | -0.7 | 2023      |
| 2023 年 I 期 | 97.6   | -1.8 | 95.7  | -4.7 | 97.3   | -1.1 | 95.1  | -4.2 | Q1 2023   |
| II 期       | 98.4   | 0.8  | 98.5  | -2.3 | 97.9   | 0.6  | 97.6  | -1.7 | Q2        |
| III 期      | 98.5   | 0.1  | 97.8  | -3.2 | 99.1   | 1.2  | 98.9  | -0.7 | Q3        |
| IV 期       | 100.7  | 2.2  | 103.1   | 2.1  | 100.4  | 1.3  | 103.0   | 2.8  | Q4        |
| 2024 年 I 期 | 94.6   | -6.1 | 93.1  | -2.7 | 93.8   | -6.6 | 91.8  | -3.5 | Q1 2024   |
| 2023 年 1 月 | 96.0   | -3.4 | 86.7  | -6.4 | 96.0   | -3.1 | 85.5  | -5.5 | Jan. 2023 |
| 2 月        | 98.7   | 2.8  | 95.4  | -3.1 | 98.0   | 2.1  | 93.8  | -3.5 | Feb.      |
| 3 月        | 98.0   | -0.7 | 104.9   | -4.6 | 98.0   | 0.0  | 105.9   | -4.0 | Mar.      |
| 4 月        | 98.6   | 0.6  | 100.2   | -3.8 | 97.8   | -0.2 | 99.9  | -4.9 | Apr.      |
| 5 月        | 98.0   | -0.6 | 91.4  | -0.2 | 97.4   | -0.4 | 90.8  | 1.6  | May       |
| 6 月        | 98.7   | 0.7  | 103.9   | -2.5 | 98.5   | 1.1  | 102.0   | -1.4 | Jun.      |
| 7 月        | 97.9   | -0.8 | 102.9   | -3.5 | 98.6   | 0.1  | 102.2   | -0.4 | Jul.      |
| 8 月        | 98.6   | 0.7  | 88.1  | -3.9 | 99.6   | 1.0  | 93.0  | -0.2 | Aug.      |
| 9 月        | 98.9   | 0.3  | 102.4   | -2.1 | 99.0   | -0.6 | 101.6   | -1.4 | Sep.      |
| 10 月       | 100.5  | 1.6  | 105.2   | 4.1  | 100.1  | 1.1  | 104.0   | 6.2  | Oct.      |
| 11 月       | 100.7  | 0.2  | 106.1   | 1.1  | 100.3  | 0.2  | 104.7   | 1.4  | Nov.      |
| 12 月       | 101.0  | 0.3  | 98.1  | 1.1  | 100.8  | 0.5  | 100.2   | 0.7  | Dec.      |
| 2024 年 1 月 | 95.1   | -5.8 | 86.9  | 0.2  | 93.4   | -7.3 | 84.7  | -0.9 | Jan. 2024 |
| 2 月        | 94.6   | -0.5 | 94.2  | -1.3 | 92.8   | -0.6 | 91.6  | -2.3 | Feb.      |
| 3 月        | 94.1   | -0.5 | 98.3  | -6.3 | 95.2   | 2.6  | 99.2  | -6.3 | Mar.      |

|            | 生産者在庫 Inventories                                    |      |   |      | 生産者在庫率 Inventory Ratio                               |      |   |      |           |
|------------|--|------|---|------|--|------|---|------|-----------|
|            | 季節調整済指数<br>Seasonally Adjusted Index                 |      | 原指数<br>Original Index                         |      | 季節調整済指数<br>Seasonally Adjusted Index                 |      | 原指数<br>Original Index                         |      |           |
|            | 前月(期)比<br>%Change From<br>Previous<br>Month(Quarter) |      | 前年<br>(同月期)比<br>%Change From<br>Previous Year |      | 前月(期)比<br>%Change From<br>Previous<br>Month(Quarter) |      | 前年<br>(同月期)比<br>%Change From<br>Previous Year |      |           |
| 2021 年     |  |      | 103.5   | 5.8  |  |      | 98.8  | -1.2 | C.Y. 2021 |
| 2022 年     |  |      | 110.9   | 7.1  |  |      | 109.3   | 10.6 | 2022      |
| 2023 年     |  |      | 110.7   | -0.2 |  |      | 117.8   | 7.8  | 2023      |
| 2021 年度    |  |      | 105.2   | 5.8  |  |      | 100.5   | 0.6  | F.Y. 2021 |
| 2022 年度    |  |      | 112.0   | 6.5  |  |      | 113.1   | 12.5 | 2022      |
| 2023 年度    |  |      | 112.8   | 0.7  |  |      | 118.6   | 4.9  | 2023      |
| 2023 年 I 期 | 112.5  | 0.5  | 112.0   | 6.5  | 119.0  | 3.5  | 122.8   | 14.3 | Q1 2023   |
| II 期       | 113.1  | 0.5  | 114.3   | 5.9  | 119.5  | 0.4  | 118.1   | 12.7 | Q2        |
| III 期      | 111.1  | -1.8 | 110.8   | 0.1  | 117.4  | -1.8 | 117.2   | 5.3  | Q3        |
| IV 期       | 111.8  | 0.6  | 110.7   | -0.2 | 115.7  | -1.4 | 113.3   | -0.3 | Q4        |
| 2024 年 I 期 | 113.3  | 1.3  | 112.8   | 0.7  | 119.9  | 3.6  | 125.8   | 2.4  | Q1 2024   |
| 2023 年 1 月 | 112.3  | 0.4  | 111.7   | 7.0  | 119.0  | 3.8  | 131.9   | 14.7 | Jan. 2023 |
| 2 月        | 112.9  | 0.5  | 113.6   | 7.6  | 119.1  | 0.1  | 126.0   | 14.3 | Feb.      |
| 3 月        | 112.5  | -0.4 | 112.0   | 6.5  | 118.9  | -0.2 | 110.4   | 13.9 | Mar.      |
| 4 月        | 113.4  | 0.8  | 111.7   | 6.9  | 119.2  | 0.3  | 112.9   | 15.1 | Apr.      |
| 5 月        | 113.2  | -0.2 | 112.0   | 6.2  | 120.5  | 1.1  | 125.1   | 10.9 | May       |
| 6 月        | 113.1  | -0.1 | 114.3   | 5.9  | 118.7  | -1.5 | 116.2   | 12.3 | Jun.      |
| 7 月        | 112.8  | -0.3 | 115.3   | 3.8  | 119.0  | 0.3  | 117.3   | 8.2  | Jul.      |
| 8 月        | 110.8  | -1.8 | 109.5   | 0.2  | 116.0  | -2.5 | 119.1   | 3.1  | Aug.      |
| 9 月        | 111.1  | 0.3  | 110.8   | 0.1  | 117.1  | 0.9  | 115.1   | 4.7  | Sep.      |
| 10 月       | 110.9  | -0.2 | 111.4   | -1.1 | 114.6  | -2.1 | 112.2   | -3.5 | Oct.      |
| 11 月       | 111.1  | 0.2  | 112.9   | -0.7 | 116.7  | 1.8  | 113.9   | 1.2  | Nov.      |
| 12 月       | 111.8  | 0.6  | 110.7   | -0.2 | 115.7  | -0.9 | 113.7   | 1.5  | Dec.      |
| 2024 年 1 月 | 112.5  | 0.6  | 111.9   | 0.2  | 124.0  | 7.2  | 134.9   | 2.3  | Jan. 2024 |
| 2 月        | 113.5  | 0.9  | 114.2   | 0.5  | 115.4  | -6.9 | 126.7   | 0.6  | Feb.      |
| 3 月        | 113.3  | -0.2 | 112.8   | 0.7  | 120.3  | 4.2  | 115.9   | 5.0  | Mar.      |

〈パルプ・紙・紙加工品工業； Pulp, paper and paper products 〉

index,2020= 100

|            | 生産 Production  |      |   |      | 生産者出荷 Shipments                                      |      |   |      |           |
|------------|--|------|---|------|--|------|---|------|-----------|
|            | 季節調整済指数<br>Seasonally Adjusted<br>Index              |      | 原指数<br>Original Index                         |      | 季節調整済指数<br>Seasonally Adjusted<br>Index              |      | 原指数<br>Original Index                         |      |           |
|            | 前月(期)比<br>%Change From<br>Previous<br>Month(Quarter) |      | 前年<br>(同月期)比<br>%Change From<br>Previous Year |      | 前月(期)比<br>%Change From<br>Previous<br>Month(Quarter) |      | 前年<br>(同月期)比<br>%Change From<br>Previous Year |      |           |
| 2021 年     |  |      | 103.0   | 3.0  |  |      | 102.4   | 2.4  | C.Y. 2021 |
| 2022 年     |  |      | 101.9   | -1.1 |  |      | 101.9   | -0.5 | 2022      |
| 2023 年     |  |      | 96.2  | -5.6 |  |      | 94.8  | -7.0 | 2023      |
| 2021 年度    |  |      | 103.3   | 4.6  |  |      | 103.2   | 4.1  | F.Y. 2021 |
| 2022 年度    |  |      | 100.7   | -2.5 |  |      | 100.3   | -2.8 | 2022      |
| 2023 年度    |  |      | 95.0  | -5.7 |  |      | 93.1  | -7.2 | 2023      |
| 2023 年 I 期 | 98.2   | -2.1 | 97.1  | -5.0 | 97.3   | -2.5 | 96.9  | -6.4 | Q1 2023   |
| II 期       | 96.5   | -1.7 | 95.7  | -6.1 | 94.8   | -2.6 | 93.2  | -7.2 | Q2        |
| III 期      | 95.8   | -0.7 | 95.5  | -6.3 | 93.7   | -1.2 | 92.0  | -8.6 | Q3        |
| IV 期       | 94.7   | -1.1 | 96.5  | -5.3 | 93.6   | -0.1 | 97.0  | -6.0 | Q4        |
| 2024 年 I 期 | 92.7   | -2.1 | 92.5  | -4.7 | 90.1   | -3.7 | 90.3  | -6.8 | Q1 2024   |
| 2023 年 1 月 | 98.0   | -2.8 | 92.4  | -4.6 | 98.6   | -0.6 | 90.7  | -4.3 | Jan. 2023 |
| 2 月        | 98.0   | 0.0  | 91.6  | -6.1 | 96.7   | -1.9 | 92.4  | -6.9 | Feb.      |
| 3 月        | 98.7   | 0.7  | 107.2   | -4.3 | 96.7   | 0.0  | 107.7   | -7.5 | Mar.      |
| 4 月        | 98.2   | -0.5 | 100.3   | -5.1 | 95.3   | -1.4 | 96.1  | -8.6 | Apr.      |
| 5 月        | 96.1   | -2.1 | 95.5  | -6.6 | 94.6   | -0.7 | 90.4  | -4.0 | May       |
| 6 月        | 95.1   | -1.0 | 91.4  | -6.4 | 94.6   | 0.0  | 93.2  | -8.4 | Jun.      |
| 7 月        | 95.8   | 0.7  | 95.7  | -5.3 | 93.6   | -1.1 | 91.9  | -8.2 | Jul.      |
| 8 月        | 95.6   | -0.2 | 93.7  | -7.8 | 93.6   | 0.0  | 89.6  | -9.9 | Aug.      |
| 9 月        | 96.0   | 0.4  | 97.0  | -5.7 | 93.8   | 0.2  | 94.4  | -8.1 | Sep.      |
| 10 月       | 94.5   | -1.6 | 98.5  | -5.1 | 92.9   | -1.0 | 95.9  | -6.3 | Oct.      |
| 11 月       | 94.3   | -0.2 | 95.0  | -5.7 | 93.8   | 1.0  | 97.6  | -6.2 | Nov.      |
| 12 月       | 95.4   | 1.2  | 96.0  | -5.0 | 94.2   | 0.4  | 97.4  | -5.5 | Dec.      |
| 2024 年 1 月 | 90.4   | -5.2 | 85.8  | -7.1 | 89.7   | -4.8 | 83.6  | -7.8 | Jan. 2024 |
| 2 月        | 94.3   | 4.3  | 91.5  | -0.1 | 90.9   | 1.3  | 89.7  | -2.9 | Feb.      |
| 3 月        | 93.3   | -1.1 | 100.1   | -6.6 | 89.7   | -1.3 | 97.5  | -9.5 | Mar.      |

|            | 生産者在庫 Inventories                                    |      |   |      | 生産者在庫率 Inventory Ratio                               |      |   |      |           |
|------------|--|------|---|------|--|------|---|------|-----------|
|            | 季節調整済指数<br>Seasonally Adjusted<br>Index              |      | 原指数<br>Original Index                         |      | 季節調整済指数<br>Seasonally Adjusted<br>Index              |      | 原指数<br>Original Index                         |      |           |
|            | 前月(期)比<br>%Change From<br>Previous<br>Month(Quarter) |      | 前年<br>(同月期)比<br>%Change From<br>Previous Year |      | 前月(期)比<br>%Change From<br>Previous<br>Month(Quarter) |      | 前年<br>(同月期)比<br>%Change From<br>Previous Year |      |           |
| 2021 年     |  |      | 90.1  | 2.9  |  |      | 92.0  | -8.0 | C.Y. 2021 |
| 2022 年     |  |      | 86.0  | -4.6 |  |      | 90.5  | -1.6 | 2022      |
| 2023 年     |  |      | 86.0  | 0.0  |  |      | 96.0  | 6.1  | 2023      |
| 2021 年度    |  |      | 88.0  | -1.6 |  |      | 91.7  | -6.6 | F.Y. 2021 |
| 2022 年度    |  |      | 87.1  | -1.0 |  |      | 91.1  | -0.7 | 2022      |
| 2023 年度    |  |      | 89.9  | 3.2  |  |      | 97.8  | 7.4  | 2023      |
| 2023 年 I 期 | 89.8   | -0.8 | 87.1  | -1.0 | 93.7   | 2.9  | 91.5  | 2.6  | Q1 2023   |
| II 期       | 89.5   | -0.3 | 89.0  | -1.5 | 96.2   | 2.7  | 96.8  | 5.1  | Q2        |
| III 期      | 91.4   | 2.1  | 94.2  | 1.7  | 97.4   | 1.2  | 101.4   | 9.6  | Q3        |
| IV 期       | 90.3   | -1.2 | 86.0  | 0.0  | 97.2   | -0.2 | 94.5  | 7.0  | Q4        |
| 2024 年 I 期 | 92.7   | 2.7  | 89.9  | 3.2  | 99.2   | 2.1  | 98.5  | 7.7  | Q1 2024   |
| 2023 年 1 月 | 89.4   | -1.2 | 89.2  | -4.9 | 92.5   | 0.5  | 98.6  | 0.1  | Jan. 2023 |
| 2 月        | 89.1   | -0.3 | 88.4  | -4.7 | 94.5   | 2.2  | 95.8  | 2.8  | Feb.      |
| 3 月        | 89.8   | 0.8  | 87.1  | -1.0 | 94.0   | -0.5 | 80.1  | 5.5  | Mar.      |
| 4 月        | 91.3   | 1.7  | 88.7  | 2.4  | 97.8   | 4.0  | 92.6  | 10.1 | Apr.      |
| 5 月        | 90.4   | -1.0 | 92.7  | -2.8 | 95.9   | -1.9 | 101.9   | -0.4 | May       |
| 6 月        | 89.5   | -1.0 | 89.0  | -1.5 | 94.8   | -1.1 | 95.8  | 6.6  | Jun.      |
| 7 月        | 90.3   | 0.9  | 90.4  | -0.7 | 96.2   | 1.5  | 99.5  | 8.0  | Jul.      |
| 8 月        | 90.4   | 0.1  | 92.4  | 0.0  | 97.7   | 1.6  | 104.2   | 11.0 | Aug.      |
| 9 月        | 91.4   | 1.1  | 94.2  | 1.7  | 98.3   | 0.6  | 100.5   | 9.7  | Sep.      |
| 10 月       | 91.2   | -0.2 | 95.3  | 1.1  | 98.2   | -0.1 | 100.1   | 6.8  | Oct.      |
| 11 月       | 90.3   | -1.0 | 90.6  | 0.9  | 97.0   | -1.2 | 94.1  | 7.7  | Nov.      |
| 12 月       | 90.3   | 0.0  | 86.0  | 0.0  | 96.5   | -0.5 | 89.2  | 6.4  | Dec.      |
| 2024 年 1 月 | 88.5   | -2.0 | 88.3  | -1.0 | 100.3  | 3.9  | 105.3   | 6.8  | Jan. 2024 |
| 2 月        | 89.6   | 1.2  | 88.9  | 0.6  | 93.2   | -7.1 | 98.8  | 3.1  | Feb.      |
| 3 月        | 92.7   | 3.5  | 89.9  | 3.2  | 104.1  | 11.7 | 91.4  | 14.1 | Mar.      |

〈 食料品・たばこ工業 ; Foods and tobacco 〉

index,2020= 100

|            | 生産 Production  |      |   |      | 生産者出荷 Shipments                                      |      |   |      |           |
|------------|--|------|---|------|--|------|---|------|-----------|
|            | 季節調整済指数<br>Seasonally Adjusted Index                 |      | 原指数<br>Original Index                         |      | 季節調整済指数<br>Seasonally Adjusted Index                 |      | 原指数<br>Original Index                         |      |           |
|            | 前月(期)比<br>%Change From<br>Previous<br>Month(Quarter) |      | 前年<br>(同月期)比<br>%Change From<br>Previous Year |      | 前月(期)比<br>%Change From<br>Previous<br>Month(Quarter) |      | 前年<br>(同月期)比<br>%Change From<br>Previous Year |      |           |
| 2021 年     |  |      | 99.4  | -0.6 |  |      | 98.6  | -1.4 | C.Y. 2021 |
| 2022 年     |  |      | 98.7  | -0.7 |  |      | 98.1  | -0.5 | 2022      |
| 2023 年     |  |      | 98.3  | -0.4 |  |      | 97.4  | -0.7 | 2023      |
| 2021 年度    |  |      | 99.2  | -0.4 |  |      | 98.3  | -1.0 | F.Y. 2021 |
| 2022 年度    |  |      | 98.7  | -0.5 |  |      | 98.2  | -0.1 | 2022      |
| 2023 年度    |  |      | 98.1  | -0.6 |  |      | 97.3  | -0.9 | 2023      |
| 2023 年 I 期 | 98.6   | 0.7  | 92.8  | 0.1  | 98.2   | 0.3  | 91.6  | 0.7  | Q1 2023   |
| II 期       | 98.4   | -0.2 | 100.8   | -0.1 | 96.8   | -1.4 | 98.6  | -2.1 | Q2        |
| III 期      | 98.8   | 0.4  | 98.9  | -1.5 | 97.2   | 0.4  | 99.0  | -1.8 | Q3        |
| IV 期       | 98.1   | -0.7 | 100.7   | 0.1  | 98.0   | 0.8  | 100.3   | 0.6  | Q4        |
| 2024 年 I 期 | 97.1   | -1.0 | 92.0  | -0.9 | 97.3   | -0.7 | 91.4  | -0.2 | Q1 2024   |
| 2023 年 1 月 | 97.8   | -1.7 | 84.0  | -0.9 | 98.1   | -0.4 | 84.6  | 1.0  | Jan. 2023 |
| 2 月        | 99.3   | 1.5  | 90.6  | 0.2  | 98.8   | 0.7  | 88.7  | 1.1  | Feb.      |
| 3 月        | 98.8   | -0.5 | 103.7   | 0.7  | 97.8   | -1.0 | 101.4   | -0.2 | Mar.      |
| 4 月        | 98.0   | -0.8 | 102.4   | -1.8 | 97.0   | -0.8 | 99.9  | -3.5 | Apr.      |
| 5 月        | 99.2   | 1.2  | 98.7  | 2.5  | 96.9   | -0.1 | 96.3  | -0.2 | May       |
| 6 月        | 98.0   | -1.2 | 101.4   | -0.7 | 96.4   | -0.5 | 99.5  | -2.5 | Jun.      |
| 7 月        | 98.3   | 0.3  | 101.6   | -0.1 | 97.2   | 0.8  | 100.4   | 0.8  | Jul.      |
| 8 月        | 98.9   | 0.6  | 97.3  | -0.5 | 97.0   | -0.2 | 98.2  | -2.6 | Aug.      |
| 9 月        | 99.2   | 0.3  | 97.9  | -3.8 | 97.3   | 0.3  | 98.5  | -3.3 | Sep.      |
| 10 月       | 97.8   | -1.4 | 97.5  | 3.2  | 98.2   | 0.9  | 96.8  | 3.9  | Oct.      |
| 11 月       | 98.3   | 0.5  | 100.8   | -0.1 | 98.3   | 0.1  | 99.6  | 0.5  | Nov.      |
| 12 月       | 98.2   | -0.1 | 103.8   | -2.5 | 97.4   | -0.9 | 104.5   | -2.2 | Dec.      |
| 2024 年 1 月 | 95.4   | -2.9 | 83.0  | -1.2 | 97.0   | -0.4 | 84.7  | 0.1  | Jan. 2024 |
| 2 月        | 96.9   | 1.6  | 91.9  | 1.4  | 97.3   | 0.3  | 90.9  | 2.5  | Feb.      |
| 3 月        | 99.0   | 2.2  | 101.2   | -2.4 | 97.6   | 0.3  | 98.6  | -2.8 | Mar.      |

|            | 生産者在庫 Inventories                                    |      |   |       | 生産者在庫率 Inventory Ratio                               |       |   |       |           |
|------------|--|------|---|-------|--|-------|---|-------|-----------|
|            | 季節調整済指数<br>Seasonally Adjusted Index                 |      | 原指数<br>Original Index                         |       | 季節調整済指数<br>Seasonally Adjusted Index                 |       | 原指数<br>Original Index                         |       |           |
|            | 前月(期)比<br>%Change From<br>Previous<br>Month(Quarter) |      | 前年<br>(同月期)比<br>%Change From<br>Previous Year |       | 前月(期)比<br>%Change From<br>Previous<br>Month(Quarter) |       | 前年<br>(同月期)比<br>%Change From<br>Previous Year |       |           |
| 2021 年     |  |      | 92.5  | 4.6   |  |       | 99.3  | -0.7  | C.Y. 2021 |
| 2022 年     |  |      | 77.6  | -16.1 |  |       | 93.2  | -6.1  | 2022      |
| 2023 年     |  |      | 96.4  | 24.2  |  |       | 97.1  | 4.2   | 2023      |
| 2021 年度    |  |      | 99.7  | 6.1   |  |       | 102.1   | 2.5   | F.Y. 2021 |
| 2022 年度    |  |      | 83.0  | -16.8 |  |       | 86.1  | -15.7 | 2022      |
| 2023 年度    |  |      | 93.9  | 13.1  |  |       | 101.0   | 17.3  | 2023      |
| 2023 年 I 期 | 81.3   | 0.5  | 83.0  | -16.8 | 79.0   | 0.4   | 86.8  | -24.8 | Q1 2023   |
| II 期       | 94.5   | 16.2 | 99.0  | 12.5  | 102.9  | 30.3  | 97.5  | 4.4   | Q2        |
| III 期      | 100.7  | 6.6  | 96.2  | 26.1  | 105.3  | 2.3   | 99.9  | 19.5  | Q3        |
| IV 期       | 101.0  | 0.3  | 96.4  | 24.2  | 103.5  | -1.7  | 104.0   | 29.2  | Q4        |
| 2024 年 I 期 | 92.0   | -8.9 | 93.9  | 13.1  | 93.3   | -9.9  | 102.5   | 18.1  | Q1 2024   |
| 2023 年 1 月 | 77.4   | -4.3 | 72.0  | -22.2 | 78.3   | -10.6 | 85.4  | -26.1 | Jan. 2023 |
| 2 月        | 79.1   | 2.2  | 76.6  | -22.6 | 78.6   | 0.4   | 90.1  | -26.0 | Feb.      |
| 3 月        | 81.3   | 2.8  | 83.0  | -16.8 | 80.1   | 1.9   | 84.9  | -21.9 | Mar.      |
| 4 月        | 84.7   | 4.2  | 86.7  | -9.1  | 99.0   | 23.6  | 91.6  | -7.5  | Apr.      |
| 5 月        | 90.7   | 7.1  | 93.3  | 3.4   | 104.2  | 5.3   | 99.3  | 4.4   | May       |
| 6 月        | 94.5   | 4.2  | 99.0  | 12.5  | 105.5  | 1.2   | 101.5   | 18.0  | Jun.      |
| 7 月        | 95.0   | 0.5  | 102.1   | 12.0  | 105.3  | -0.2  | 103.9   | 1.9   | Jul.      |
| 8 月        | 98.7   | 3.9  | 98.0  | 24.8  | 105.8  | 0.5   | 98.4  | 35.0  | Aug.      |
| 9 月        | 100.7  | 2.0  | 96.2  | 26.1  | 104.7  | -1.0  | 97.4  | 28.3  | Sep.      |
| 10 月       | 100.6  | -0.1 | 99.3  | 27.6  | 102.7  | -1.9  | 103.0   | 26.2  | Oct.      |
| 11 月       | 99.9   | -0.7 | 102.0   | 26.2  | 103.4  | 0.7   | 109.6   | 31.3  | Nov.      |
| 12 月       | 101.0  | 1.1  | 96.4  | 24.2  | 104.4  | 1.0   | 99.5  | 30.2  | Dec.      |
| 2024 年 1 月 | 92.3   | -8.6 | 85.9  | 19.3  | 94.0   | -10.0 | 102.6   | 20.1  | Jan. 2024 |
| 2 月        | 91.5   | -0.9 | 88.6  | 15.7  | 90.6   | -3.6  | 103.8   | 15.2  | Feb.      |
| 3 月        | 92.0   | 0.5  | 93.9  | 13.1  | 95.3   | 5.2   | 101.0   | 19.0  | Mar.      |

〈その他工業； Other manufacturing〉

index,2020= 100

|          | 生産 Production  |      |   |       | 生産者出荷 Shipments                                      |      |   |      |           |
|----------|--|------|---|-------|--|------|---|------|-----------|
|          | 季節調整済指数<br>Seasonally Adjusted Index                 |      | 原指数<br>Original Index                         |       | 季節調整済指数<br>Seasonally Adjusted Index                 |      | 原指数<br>Original Index                         |      |           |
|          | 前月(期)比<br>%Change From<br>Previous<br>Month(Quarter) |      | 前年<br>(同月期)比<br>%Change From<br>Previous Year |       | 前月(期)比<br>%Change From<br>Previous<br>Month(Quarter) |      | 前年<br>(同月期)比<br>%Change From<br>Previous Year |      |           |
| 2021年    |  |      | 105.5   | 5.5   |  |      | 104.3   | 4.3  | C.Y. 2021 |
| 2022年    |  |      | 104.5   | -0.9  |  |      | 103.2   | -1.1 | 2022      |
| 2023年    |  |      | 100.3   | -4.0  |  |      | 98.2  | -4.8 | 2023      |
| 2021年度   |  |      | 105.7   | 7.1   |  |      | 104.5   | 5.8  | F.Y. 2021 |
| 2022年度   |  |      | 103.7   | -1.9  |  |      | 102.0   | -2.4 | 2022      |
| 2023年度   |  |      | 98.4  | -5.1  |  |      | 96.6  | -5.3 | 2023      |
| 2023年 I期 | 102.2  | -1.9 | 102.7   | -2.8  | 99.6   | -2.7 | 101.4   | -4.5 | Q1 2023   |
| II期      | 100.7  | -1.5 | 100.5   | -3.4  | 98.3   | -1.3 | 97.8  | -4.8 | Q2        |
| III期     | 98.8   | -1.9 | 96.9  | -5.9  | 97.1   | -1.2 | 94.0  | -6.3 | Q3        |
| IV期      | 99.8   | 1.0  | 101.3   | -3.8  | 97.9   | 0.8  | 99.6  | -4.0 | Q4        |
| 2024年 I期 | 93.9   | -5.9 | 94.8  | -7.7  | 93.0   | -5.0 | 95.0  | -6.3 | Q1 2024   |
| 2023年 1月 | 102.1  | -1.5 | 94.8  | -2.8  | 98.6   | -3.5 | 90.3  | -5.4 | Jan. 2023 |
| 2月       | 102.6  | 0.5  | 101.3   | -1.8  | 100.1  | 1.5  | 99.3  | -4.2 | Feb.      |
| 3月       | 101.8  | -0.8 | 111.9   | -3.9  | 100.1  | 0.0  | 114.5   | -4.2 | Mar.      |
| 4月       | 101.5  | -0.3 | 103.0   | -3.7  | 98.8   | -1.3 | 100.7   | -5.4 | Apr.      |
| 5月       | 100.7  | -0.8 | 95.5  | -1.6  | 98.0   | -0.8 | 91.9  | -2.8 | May       |
| 6月       | 100.0  | -0.7 | 102.9   | -4.7  | 98.1   | 0.1  | 100.9   | -5.9 | Jun.      |
| 7月       | 99.5   | -0.5 | 99.9  | -4.9  | 97.1   | -1.0 | 95.6  | -6.5 | Jul.      |
| 8月       | 98.2   | -1.3 | 90.6  | -6.7  | 95.9   | -1.2 | 87.4  | -8.0 | Aug.      |
| 9月       | 98.8   | 0.6  | 100.2   | -6.1  | 98.4   | 2.6  | 98.9  | -4.6 | Sep.      |
| 10月      | 99.7   | 0.9  | 102.5   | -3.3  | 97.6   | -0.8 | 100.6   | -3.8 | Oct.      |
| 11月      | 100.0  | 0.3  | 103.4   | -3.6  | 97.6   | 0.0  | 100.7   | -4.1 | Nov.      |
| 12月      | 99.7   | -0.3 | 98.0  | -4.5  | 98.5   | 0.9  | 97.5  | -3.8 | Dec.      |
| 2024年 1月 | 94.2   | -5.5 | 88.4  | -6.8  | 93.2   | -5.4 | 86.5  | -4.2 | Jan. 2024 |
| 2月       | 94.4   | 0.2  | 96.1  | -5.1  | 92.6   | -0.6 | 94.7  | -4.6 | Feb.      |
| 3月       | 93.0   | -1.5 | 100.0   | -10.6 | 93.2   | 0.6  | 103.9   | -9.3 | Mar.      |

|          | 生産者在庫 Inventories                                    |      |   |      | 生産者在庫率 Inventory Ratio                               |      |   |       |           |
|----------|--|------|---|------|--|------|---|-------|-----------|
|          | 季節調整済指数<br>Seasonally Adjusted Index                 |      | 原指数<br>Original Index                         |      | 季節調整済指数<br>Seasonally Adjusted Index                 |      | 原指数<br>Original Index                         |       |           |
|          | 前月(期)比<br>%Change From<br>Previous<br>Month(Quarter) |      | 前年<br>(同月期)比<br>%Change From<br>Previous Year |      | 前月(期)比<br>%Change From<br>Previous<br>Month(Quarter) |      | 前年<br>(同月期)比<br>%Change From<br>Previous Year |       |           |
| 2021年    |  |      | 96.3  | -0.6 |  |      | 89.9  | -10.1 | C.Y. 2021 |
| 2022年    |  |      | 96.7  | 0.4  |  |      | 89.1  | -0.9  | 2022      |
| 2023年    |  |      | 98.2  | 1.6  |  |      | 97.2  | 9.1   | 2023      |
| 2021年度   |  |      | 90.7  | 0.6  |  |      | 89.5  | -10.1 | F.Y. 2021 |
| 2022年度   |  |      | 93.0  | 2.5  |  |      | 91.1  | 1.8   | 2022      |
| 2023年度   |  |      | 93.3  | 0.3  |  |      | 98.5  | 8.1   | 2023      |
| 2023年 I期 | 96.6   | 1.7  | 93.0  | 2.5  | 96.9   | 8.0  | 92.8  | 9.4   | Q1 2023   |
| II期      | 97.2   | 0.6  | 95.6  | 3.2  | 97.5   | 0.6  | 93.7  | 9.2   | Q2        |
| III期     | 96.9   | -0.3 | 98.0  | 2.9  | 97.7   | 0.2  | 103.9   | 11.7  | Q3        |
| IV期      | 96.7   | -0.2 | 98.2  | 1.6  | 96.6   | -1.1 | 98.4  | 6.0   | Q4        |
| 2024年 I期 | 96.9   | 0.2  | 93.3  | 0.3  | 101.1  | 4.7  | 97.9  | 5.5   | Q1 2024   |
| 2023年 1月 | 95.4   | 0.4  | 97.7  | 0.6  | 97.9   | 8.3  | 104.6   | 9.1   | Jan. 2023 |
| 2月       | 96.7   | 1.4  | 98.3  | 3.1  | 96.0   | -1.9 | 94.9  | 9.5   | Feb.      |
| 3月       | 96.6   | -0.1 | 93.0  | 2.5  | 96.7   | 0.7  | 78.8  | 9.6   | Mar.      |
| 4月       | 97.4   | 0.8  | 93.8  | 3.9  | 97.9   | 1.2  | 89.6  | 11.9  | Apr.      |
| 5月       | 97.7   | 0.3  | 95.7  | 3.5  | 98.9   | 1.0  | 99.7  | 7.0   | May       |
| 6月       | 97.2   | -0.5 | 95.6  | 3.2  | 95.7   | -3.2 | 91.7  | 9.2   | Jun.      |
| 7月       | 97.5   | 0.3  | 97.4  | 4.6  | 98.2   | 2.6  | 101.6   | 12.6  | Jul.      |
| 8月       | 97.1   | -0.4 | 98.1  | 5.4  | 99.0   | 0.8  | 111.2   | 14.5  | Aug.      |
| 9月       | 96.9   | -0.2 | 98.0  | 2.9  | 95.8   | -3.2 | 98.8  | 7.7   | Sep.      |
| 10月      | 96.8   | -0.1 | 98.2  | 2.4  | 97.2   | 1.5  | 96.9  | 7.3   | Oct.      |
| 11月      | 97.1   | 0.3  | 99.1  | 2.2  | 97.1   | -0.1 | 99.1  | 6.9   | Nov.      |
| 12月      | 96.7   | -0.4 | 98.2  | 1.6  | 95.4   | -1.8 | 99.2  | 4.0   | Dec.      |
| 2024年 1月 | 96.4   | -0.3 | 98.8  | 1.1  | 102.4  | 7.3  | 108.0   | 3.3   | Jan. 2024 |
| 2月       | 97.0   | 0.6  | 98.6  | 0.3  | 97.0   | -5.3 | 99.0  | 4.3   | Feb.      |
| 3月       | 96.9   | -0.1 | 93.3  | 0.3  | 103.9  | 7.1  | 86.7  | 10.0  | Mar.      |



〈 纖維工業 ; Textiles 〉

index,2020= 100

|            | 生産 Production  |      |   |       | 生産者出荷 Shipments                                      |      |   |       |           |
|------------|--|------|---|-------|--|------|---|-------|-----------|
|            | 季節調整済指数<br>Seasonally Adjusted<br>Index              |      | 原指数<br>Original Index                         |       | 季節調整済指数<br>Seasonally Adjusted<br>Index              |      | 原指数<br>Original Index                         |       |           |
|            | 前月(期)比<br>%Change From<br>Previous<br>Month(Quarter) |      | 前年<br>(同月期)比<br>%Change From<br>Previous Year |       | 前月(期)比<br>%Change From<br>Previous<br>Month(Quarter) |      | 前年<br>(同月期)比<br>%Change From<br>Previous Year |       |           |
| 2021 年     |  |      | 100.6   | 0.6   |  |      | 99.8  | -0.2  | C.Y. 2021 |
| 2022 年     |  |      | 100.9   | 0.3   |  |      | 100.6   | 0.8   | 2022      |
| 2023 年     |  |      | 96.6  | -4.3  |  |      | 93.7  | -6.9  | 2023      |
| 2021 年度    |  |      | 101.7   | 5.0   |  |      | 100.5   | 2.9   | F.Y. 2021 |
| 2022 年度    |  |      | 99.9  | -1.8  |  |      | 98.8  | -1.7  | 2022      |
| 2023 年度    |  |      | 94.2  | -5.7  |  |      | 92.8  | -6.1  | 2023      |
| 2023 年 I 期 | 98.4   | -1.6 | 98.8  | -4.0  | 95.1   | -5.1 | 99.6  | -6.6  | Q1 2023   |
| II 期       | 98.4   | 0.0  | 98.6  | -2.1  | 94.7   | -0.4 | 96.2  | -6.1  | Q2        |
| III 期      | 95.2   | -3.3 | 95.4  | -5.6  | 92.7   | -2.1 | 87.7  | -7.8  | Q3        |
| IV 期       | 94.6   | -0.6 | 93.4  | -5.6  | 92.2   | -0.5 | 91.3  | -7.1  | Q4        |
| 2024 年 I 期 | 88.2   | -6.8 | 89.2  | -9.7  | 91.1   | -1.2 | 95.9  | -3.7  | Q1 2024   |
| 2023 年 1 月 | 98.3   | -1.2 | 94.8  | -4.0  | 92.8   | -6.5 | 87.9  | -9.5  | Jan. 2023 |
| 2 月        | 98.9   | 0.6  | 96.4  | -3.3  | 95.6   | 3.0  | 96.5  | -6.1  | Feb.      |
| 3 月        | 98.1   | -0.8 | 105.3   | -4.4  | 96.8   | 1.3  | 114.3   | -4.7  | Mar.      |
| 4 月        | 99.9   | 1.8  | 100.8   | -1.4  | 94.7   | -2.2 | 100.3   | -7.0  | Apr.      |
| 5 月        | 97.7   | -2.2 | 96.4  | -2.0  | 93.9   | -0.8 | 90.6  | -6.1  | May       |
| 6 月        | 97.5   | -0.2 | 98.7  | -2.7  | 95.6   | 1.8  | 97.6  | -5.2  | Jun.      |
| 7 月        | 96.3   | -1.2 | 98.6  | -3.2  | 93.4   | -2.3 | 89.4  | -5.8  | Jul.      |
| 8 月        | 94.6   | -1.8 | 92.2  | -7.0  | 91.7   | -1.8 | 81.9  | -10.2 | Aug.      |
| 9 月        | 94.6   | 0.0  | 95.4  | -6.8  | 93.0   | 1.4  | 91.9  | -7.3  | Sep.      |
| 10 月       | 93.8   | -0.8 | 94.0  | -6.0  | 92.1   | -1.0 | 92.9  | -7.7  | Oct.      |
| 11 月       | 96.1   | 2.5  | 95.0  | -3.9  | 91.6   | -0.5 | 90.2  | -7.9  | Nov.      |
| 12 月       | 93.9   | -2.3 | 91.2  | -6.7  | 92.8   | 1.3  | 90.9  | -5.7  | Dec.      |
| 2024 年 1 月 | 86.6   | -7.8 | 84.4  | -11.0 | 87.7   | -5.5 | 84.0  | -4.4  | Jan. 2024 |
| 2 月        | 90.4   | 4.4  | 91.1  | -5.5  | 91.7   | 4.6  | 95.3  | -1.2  | Feb.      |
| 3 月        | 87.6   | -3.1 | 92.2  | -12.4 | 93.9   | 2.4  | 108.3   | -5.2  | Mar.      |

|            | 生産者在庫 Inventories                                    |      |   |      | 生産者在庫率 Inventory Ratio                               |      |   |      |           |
|------------|--|------|---|------|--|------|---|------|-----------|
|            | 季節調整済指数<br>Seasonally Adjusted<br>Index              |      | 原指数<br>Original Index                         |      | 季節調整済指数<br>Seasonally Adjusted<br>Index              |      | 原指数<br>Original Index                         |      |           |
|            | 前月(期)比<br>%Change From<br>Previous<br>Month(Quarter) |      | 前年<br>(同月期)比<br>%Change From<br>Previous Year |      | 前月(期)比<br>%Change From<br>Previous<br>Month(Quarter) |      | 前年<br>(同月期)比<br>%Change From<br>Previous Year |      |           |
| 2021 年     |  |      | 91.5  | -6.4 |  |      | 91.9  | -8.1 | C.Y. 2021 |
| 2022 年     |  |      | 92.3  | 0.9  |  |      | 89.2  | -2.9 | 2022      |
| 2023 年     |  |      | 95.2  | 3.1  |  |      | 98.2  | 10.1 | 2023      |
| 2021 年度    |  |      | 88.3  | 2.7  |  |      | 91.6  | -8.7 | F.Y. 2021 |
| 2022 年度    |  |      | 85.9  | -2.7 |  |      | 90.7  | -1.0 | 2022      |
| 2023 年度    |  |      | 87.1  | 1.4  |  |      | 99.7  | 9.9  | 2023      |
| 2023 年 I 期 | 89.9   | 0.2  | 85.9  | -2.7 | 96.6   | 9.2  | 86.7  | 7.7  | Q1 2023   |
| II 期       | 91.0   | 1.2  | 87.7  | 1.3  | 98.1   | 1.6  | 89.7  | 10.7 | Q2        |
| III 期      | 91.0   | 0.0  | 95.2  | 1.5  | 98.1   | 0.0  | 109.2   | 10.9 | Q3        |
| IV 期       | 92.4   | 1.5  | 95.2  | 3.1  | 99.7   | 1.6  | 107.1   | 10.6 | Q4        |
| 2024 年 I 期 | 91.1   | -1.4 | 87.1  | 1.4  | 101.9  | 2.2  | 92.8  | 7.0  | Q1 2024   |
| 2023 年 1 月 | 87.9   | -2.0 | 89.7  | -2.1 | 98.6   | 9.8  | 100.6   | 11.7 | Jan. 2023 |
| 2 月        | 89.3   | 1.6  | 88.7  | -1.4 | 96.3   | -2.3 | 88.5  | 7.3  | Feb.      |
| 3 月        | 89.9   | 0.7  | 85.9  | -2.7 | 94.8   | -1.6 | 70.9  | 2.8  | Mar.      |
| 4 月        | 91.0   | 1.2  | 85.8  | 0.8  | 100.1  | 5.6  | 84.4  | 13.4 | Apr.      |
| 5 月        | 92.1   | 1.2  | 88.3  | 2.3  | 99.6   | -0.5 | 95.4  | 12.5 | May       |
| 6 月        | 91.0   | -1.2 | 87.7  | 1.3  | 94.5   | -5.1 | 89.4  | 6.8  | Jun.      |
| 7 月        | 91.3   | 0.3  | 90.3  | 3.1  | 97.9   | 3.6  | 105.9   | 11.9 | Jul.      |
| 8 月        | 90.9   | -0.4 | 92.9  | 2.5  | 99.2   | 1.3  | 117.7   | 13.9 | Aug.      |
| 9 月        | 91.0   | 0.1  | 95.2  | 1.5  | 97.3   | -1.9 | 104.0   | 6.7  | Sep.      |
| 10 月       | 91.3   | 0.3  | 95.0  | 1.8  | 99.8   | 2.6  | 103.9   | 11.2 | Oct.      |
| 11 月       | 92.4   | 1.2  | 95.9  | 3.3  | 101.1  | 1.3  | 110.5   | 13.3 | Nov.      |
| 12 月       | 92.4   | 0.0  | 95.2  | 3.1  | 98.3   | -2.8 | 106.9   | 7.3  | Dec.      |
| 2024 年 1 月 | 92.4   | 0.0  | 94.3  | 5.1  | 107.5  | 9.4  | 108.8   | 8.2  | Jan. 2024 |
| 2 月        | 93.4   | 1.1  | 92.8  | 4.6  | 98.6   | -8.3 | 93.6  | 5.8  | Feb.      |
| 3 月        | 91.1   | -2.5 | 87.1  | 1.4  | 99.7   | 1.1  | 75.9  | 7.1  | Mar.      |

〈 資本財 ; Capital goods 〉

index,2020= 100

|            | 生産 Production  |      |   |       | 生産者出荷 Shipments                                      |       |   |      |           |
|------------|--|------|---|-------|--|-------|---|------|-----------|
|            | 季節調整済指数<br>Seasonally Adjusted Index                 |      | 原指数<br>Original Index                         |       | 季節調整済指数<br>Seasonally Adjusted Index                 |       | 原指数<br>Original Index                         |      |           |
|            | 前月(期)比<br>%Change From<br>Previous<br>Month(Quarter) |      | 前年<br>(同月期)比<br>%Change From<br>Previous Year |       | 前月(期)比<br>%Change From<br>Previous<br>Month(Quarter) |       | 前年<br>(同月期)比<br>%Change From<br>Previous Year |      |           |
| 2021 年     |  |      | 110.2   | 10.2  |  |       | 109.1   | 9.1  | C.Y. 2021 |
| 2022 年     |  |      | 115.3   | 4.6   |  |       | 113.2   | 3.8  | 2022      |
| 2023 年     |  |      | 112.4   | -2.5  |  |       | 110.8   | -2.1 | 2023      |
| 2021 年度    |  |      | 110.9   | 10.3  |  |       | 109.1   | 8.9  | F.Y. 2021 |
| 2022 年度    |  |      | 115.7   | 4.3   |  |       | 113.4   | 3.9  | 2022      |
| 2023 年度    |  |      | 111.0   | -4.1  |  |       | 109.4   | -3.5 | 2023      |
| 2023 年 I 期 | 111.7  | -3.5 | 120.2   | 1.3   | 108.8  | -5.6  | 118.2   | 0.9  | Q1 2023   |
| II 期       | 114.5  | 2.5  | 107.6   | 3.2   | 112.4  | 3.3   | 103.7   | 2.0  | Q2        |
| III 期      | 111.5  | -2.6 | 108.5   | -10.1 | 109.7  | -2.4  | 107.9   | -8.8 | Q3        |
| IV 期       | 112.6  | 1.0  | 113.4   | -3.6  | 112.5  | 2.6   | 113.4   | -1.7 | Q4        |
| 2024 年 I 期 | 105.8  | -6.0 | 114.4   | -4.8  | 103.1  | -8.4  | 112.8   | -4.6 | Q1 2024   |
| 2023 年 1月  | 107.1  | -7.1 | 99.5  | -1.6  | 103.7  | -8.5  | 96.6  | -4.2 | Jan. 2023 |
| 2月         | 114.0  | 6.4  | 112.7   | 3.5   | 111.1  | 7.1   | 109.7   | 4.3  | Feb.      |
| 3月         | 113.9  | -0.1 | 148.5   | 1.6   | 111.6  | 0.5   | 148.4   | 2.1  | Mar.      |
| 4月         | 114.9  | 0.9  | 102.1   | 1.6   | 111.6  | 0.0   | 98.2  | -1.6 | Apr.      |
| 5月         | 114.4  | -0.4 | 100.3   | 8.5   | 112.0  | 0.4   | 93.1  | 5.2  | May       |
| 6月         | 114.2  | -0.2 | 120.4   | 0.3   | 113.7  | 1.5   | 119.7   | 2.4  | Jun.      |
| 7月         | 111.2  | -2.6 | 107.9   | -8.2  | 110.4  | -2.9  | 108.2   | -6.9 | Jul.      |
| 8月         | 111.8  | 0.5  | 98.7  | -11.7 | 109.1  | -1.2  | 97.1  | -9.7 | Aug.      |
| 9月         | 111.5  | -0.3 | 118.9   | -10.4 | 109.7  | 0.5   | 118.4   | -9.8 | Sep.      |
| 10月        | 112.0  | 0.4  | 109.9   | -4.4  | 112.5  | 2.6   | 109.5   | -3.2 | Oct.      |
| 11月        | 110.9  | -1.0 | 110.0   | -5.7  | 107.4  | -4.5  | 107.9   | -6.3 | Nov.      |
| 12月        | 114.9  | 3.6  | 120.3   | -0.8  | 117.5  | 9.4   | 122.9   | 4.2  | Dec.      |
| 2024 年 1月  | 104.8  | -8.8 | 99.3  | -0.2  | 101.5  | -13.6 | 96.1  | -0.5 | Jan. 2024 |
| 2月         | 100.8  | -3.8 | 103.8   | -7.9  | 98.1   | -3.3  | 100.8   | -8.1 | Feb.      |
| 3月         | 111.9  | 11.0 | 140.0   | -5.7  | 109.8  | 11.9  | 141.4   | -4.7 | Mar.      |

|            | 生産者在庫 Inventories                                    |      |   |      | 生産者在庫率 Inventory Ratio                               |      |   |      |           |
|------------|--|------|---|------|--|------|---|------|-----------|
|            | 季節調整済指数<br>Seasonally Adjusted Index                 |      | 原指数<br>Original Index                         |      | 季節調整済指数<br>Seasonally Adjusted Index                 |      | 原指数<br>Original Index                         |      |           |
|            | 前月(期)比<br>%Change From<br>Previous<br>Month(Quarter) |      | 前年<br>(同月期)比<br>%Change From<br>Previous Year |      | 前月(期)比<br>%Change From<br>Previous<br>Month(Quarter) |      | 前年<br>(同月期)比<br>%Change From<br>Previous Year |      |           |
| 2021 年     |  |      | 110.1   | 14.9 |  |      | 91.7  | -8.3 | C.Y. 2021 |
| 2022 年     |  |      | 110.6   | 0.5  |  |      | 94.2  | 2.7  | 2022      |
| 2023 年     |  |      | 118.8   | 7.4  |  |      | 103.6   | 10.0 | 2023      |
| 2021 年度    |  |      | 108.3   | 13.8 |  |      | 92.6  | -7.4 | F.Y. 2021 |
| 2022 年度    |  |      | 109.2   | 0.8  |  |      | 95.3  | 2.9  | 2022      |
| 2023 年度    |  |      | 113.1   | 3.6  |  |      | 106.5   | 11.8 | 2023      |
| 2023 年 I 期 | 117.0  | 4.7  | 109.2   | 0.8  | 99.4   | 7.9  | 95.8  | 4.9  | Q1 2023   |
| II 期       | 124.4  | 6.3  | 124.3   | 15.4 | 103.8  | 4.4  | 106.6   | 10.4 | Q2        |
| III 期      | 123.5  | -0.7 | 121.4   | 7.4  | 107.1  | 3.2  | 107.8   | 13.6 | Q3        |
| IV 期       | 121.8  | -1.4 | 118.8   | 7.4  | 104.1  | -2.8 | 104.2   | 10.9 | Q4        |
| 2024 年 I 期 | 121.2  | -0.5 | 113.1   | 3.6  | 110.5  | 6.1  | 107.3   | 12.0 | Q1 2024   |
| 2023 年 1月  | 113.7  | 1.7  | 116.5   | 3.4  | 100.6  | 12.8 | 115.3   | 10.1 | Jan. 2023 |
| 2月         | 115.1  | 1.2  | 119.5   | 1.4  | 98.3   | -2.3 | 99.3  | 1.6  | Feb.      |
| 3月         | 117.0  | 1.7  | 109.2   | 0.8  | 99.4   | 1.1  | 72.8  | 1.7  | Mar.      |
| 4月         | 119.8  | 2.4  | 115.5   | 10.6 | 104.1  | 4.7  | 106.1   | 13.5 | Apr.      |
| 5月         | 125.2  | 4.5  | 124.2   | 21.6 | 103.6  | -0.5 | 116.8   | 7.7  | May       |
| 6月         | 124.4  | -0.6 | 124.3   | 15.4 | 103.6  | 0.0  | 96.8  | 10.0 | Jun.      |
| 7月         | 125.9  | 1.2  | 129.2   | 15.2 | 108.5  | 4.7  | 112.8   | 15.7 | Jul.      |
| 8月         | 123.1  | -2.2 | 125.2   | 9.8  | 105.1  | -3.1 | 115.2   | 11.1 | Aug.      |
| 9月         | 123.5  | 0.3  | 121.4   | 7.4  | 107.7  | 2.5  | 95.4  | 14.4 | Sep.      |
| 10月        | 122.9  | -0.5 | 123.5   | 5.6  | 103.4  | -4.0 | 104.8   | 6.5  | Oct.      |
| 11月        | 123.7  | 0.7  | 129.2   | 7.0  | 106.9  | 3.4  | 109.1   | 14.6 | Nov.      |
| 12月        | 121.8  | -1.5 | 118.8   | 7.4  | 102.0  | -4.6 | 98.7  | 11.5 | Dec.      |
| 2024 年 1月  | 120.6  | -1.0 | 123.6   | 6.1  | 110.0  | 7.8  | 124.8   | 8.2  | Jan. 2024 |
| 2月         | 118.5  | -1.7 | 123.1   | 3.0  | 106.8  | -2.9 | 111.5   | 12.3 | Feb.      |
| 3月         | 121.2  | 2.3  | 113.1   | 3.6  | 114.7  | 7.4  | 85.7  | 17.7 | Mar.      |

〈資本財(除. 輸送機械) ; Capital goods (excl. Transport equipment) 〉

index,2020= 100

|            | 生産 Production  |      |   |       | 生産者出荷 Shipments                                      |      |   |       |           |
|------------|--|------|---|-------|--|------|---|-------|-----------|
|            | 季節調整済指数<br>Seasonally Adjusted Index                 |      | 原指数<br>Original Index                         |       | 季節調整済指数<br>Seasonally Adjusted Index                 |      | 原指数<br>Original Index                         |       |           |
|            | 前月(期)比<br>%Change From<br>Previous<br>Month(Quarter) |      | 前年<br>(同月期)比<br>%Change From<br>Previous Year |       | 前月(期)比<br>%Change From<br>Previous<br>Month(Quarter) |      | 前年<br>(同月期)比<br>%Change From<br>Previous Year |       |           |
| 2021 年     |  |      | 112.2   | 12.2  |  |      | 111.7   | 11.7  | C.Y. 2021 |
| 2022 年     |  |      | 119.4   | 6.4   |  |      | 118.9   | 6.4   | 2022      |
| 2023 年     |  |      | 114.0   | -4.5  |  |      | 112.7   | -5.2  | 2023      |
| 2021 年度    |  |      | 113.8   | 12.8  |  |      | 113.2   | 12.1  | F.Y. 2021 |
| 2022 年度    |  |      | 119.4   | 4.9   |  |      | 118.7   | 4.9   | 2022      |
| 2023 年度    |  |      | 112.9   | -5.4  |  |      | 111.8   | -5.8  | 2023      |
| 2023 年 I 期 | 114.6  | -5.4 | 124.0   | 0.1   | 113.2  | -5.5 | 123.0   | -0.7  | Q1 2023   |
| II 期       | 116.8  | 1.9  | 108.8   | 1.1   | 114.7  | 1.3  | 106.1   | -0.7  | Q2        |
| III 期      | 111.7  | -4.4 | 109.4   | -12.4 | 111.0  | -3.2 | 108.9   | -12.8 | Q3        |
| IV 期       | 113.3  | 1.4  | 113.8   | -6.0  | 112.0  | 0.9  | 112.7   | -5.9  | Q4        |
| 2024 年 I 期 | 109.8  | -3.1 | 119.5   | -3.6  | 109.8  | -2.0 | 119.7   | -2.7  | Q1 2024   |
| 2023 年 1月  | 110.9  | -7.3 | 101.8   | -2.8  | 108.9  | -9.5 | 97.8  | -5.5  | Jan. 2023 |
| 2月         | 117.3  | 5.8  | 114.3   | 3.5   | 115.7  | 6.2  | 112.7   | 2.4   | Feb.      |
| 3月         | 115.5  | -1.5 | 155.9   | -0.4  | 114.9  | -0.7 | 158.5   | 0.2   | Mar.      |
| 4月         | 116.5  | 0.9  | 101.9   | 0.3   | 114.0  | -0.8 | 98.0  | -3.4  | Apr.      |
| 5月         | 117.3  | 0.7  | 101.9   | 4.4   | 115.4  | 1.2  | 98.9  | 2.8   | May       |
| 6月         | 116.5  | -0.7 | 122.5   | -0.9  | 114.6  | -0.7 | 121.3   | -1.3  | Jun.      |
| 7月         | 112.2  | -3.7 | 107.1   | -10.6 | 111.3  | -2.9 | 105.0   | -10.9 | Jul.      |
| 8月         | 111.9  | -0.3 | 100.5   | -14.0 | 111.6  | 0.3  | 100.0   | -14.3 | Aug.      |
| 9月         | 111.1  | -0.7 | 120.5   | -12.7 | 110.2  | -1.3 | 121.7   | -13.2 | Sep.      |
| 10月        | 112.7  | 1.4  | 109.3   | -7.6  | 111.3  | 1.0  | 107.7   | -6.8  | Oct.      |
| 11月        | 110.4  | -2.0 | 108.1   | -8.3  | 109.1  | -2.0 | 106.8   | -8.5  | Nov.      |
| 12月        | 116.8  | 5.8  | 124.1   | -2.2  | 115.7  | 6.0  | 123.5   | -2.9  | Dec.      |
| 2024 年 1月  | 109.6  | -6.2 | 102.2   | 0.4   | 110.0  | -4.9 | 100.4   | 2.7   | Jan. 2024 |
| 2月         | 105.7  | -3.6 | 107.2   | -6.2  | 105.5  | -4.1 | 106.9   | -5.1  | Feb.      |
| 3月         | 114.1  | 7.9  | 149.2   | -4.3  | 113.8  | 7.9  | 151.8   | -4.2  | Mar.      |

|            | 生産者在庫 Inventories                                    |      |   |      | 生産者在庫率 Inventory Ratio                               |      |   |       |           |
|------------|--|------|---|------|--|------|---|-------|-----------|
|            | 季節調整済指数<br>Seasonally Adjusted Index                 |      | 原指数<br>Original Index                         |      | 季節調整済指数<br>Seasonally Adjusted Index                 |      | 原指数<br>Original Index                         |       |           |
|            | 前月(期)比<br>%Change From<br>Previous<br>Month(Quarter) |      | 前年<br>(同月期)比<br>%Change From<br>Previous Year |      | 前月(期)比<br>%Change From<br>Previous<br>Month(Quarter) |      | 前年<br>(同月期)比<br>%Change From<br>Previous Year |       |           |
| 2021 年     |  |      | 106.1   | 11.7 |  |      | 89.4  | -10.6 | C.Y. 2021 |
| 2022 年     |  |      | 109.3   | 3.0  |  |      | 89.6  | 0.2   | 2022      |
| 2023 年     |  |      | 119.6   | 9.4  |  |      | 102.2   | 14.1  | 2023      |
| 2021 年度    |  |      | 102.3   | 11.3 |  |      | 89.1  | -11.1 | F.Y. 2021 |
| 2022 年度    |  |      | 104.9   | 2.5  |  |      | 91.6  | 2.8   | 2022      |
| 2023 年度    |  |      | 112.2   | 7.0  |  |      | 105.1   | 14.7  | 2023      |
| 2023 年 I 期 | 112.9  | 3.9  | 104.9   | 2.5  | 98.7   | 11.8 | 93.8  | 9.2   | Q1 2023   |
| II 期       | 120.7  | 6.9  | 118.7   | 18.2 | 100.7  | 2.0  | 103.3   | 12.5  | Q2        |
| III 期      | 122.0  | 1.1  | 118.3   | 13.8 | 105.7  | 5.0  | 107.0   | 19.2  | Q3        |
| IV 期       | 120.0  | -1.6 | 119.6   | 9.4  | 103.4  | -2.2 | 104.6   | 14.8  | Q4        |
| 2024 年 I 期 | 120.8  | 0.7  | 112.2   | 7.0  | 110.3  | 6.7  | 105.5   | 12.5  | Q1 2024   |
| 2023 年 1月  | 110.5  | 1.7  | 115.0   | 4.4  | 102.0  | 18.2 | 114.2   | 14.0  | Jan. 2023 |
| 2月         | 111.4  | 0.8  | 117.6   | 3.3  | 96.3   | -5.6 | 98.5  | 5.8   | Feb.      |
| 3月         | 112.9  | 1.3  | 104.9   | 2.5  | 97.8   | 1.6  | 68.8  | 7.0   | Mar.      |
| 4月         | 116.8  | 3.5  | 113.5   | 13.2 | 100.6  | 2.9  | 106.0   | 15.8  | Apr.      |
| 5月         | 119.9  | 2.7  | 118.9   | 17.7 | 99.9   | -0.7 | 110.8   | 7.2   | May       |
| 6月         | 120.7  | 0.7  | 118.7   | 18.2 | 101.6  | 1.7  | 93.2  | 15.9  | Jun.      |
| 7月         | 120.9  | 0.2  | 123.1   | 15.7 | 104.5  | 2.9  | 111.5   | 16.1  | Jul.      |
| 8月         | 120.9  | 0.0  | 123.9   | 13.9 | 104.6  | 0.1  | 115.2   | 17.8  | Aug.      |
| 9月         | 122.0  | 0.9  | 118.3   | 13.8 | 108.1  | 3.3  | 94.2  | 24.6  | Sep.      |
| 10月        | 120.2  | -1.5 | 120.4   | 7.9  | 103.5  | -4.3 | 105.4   | 11.1  | Oct.      |
| 11月        | 119.9  | -0.2 | 122.2   | 7.3  | 105.1  | 1.5  | 106.4   | 18.1  | Nov.      |
| 12月        | 120.0  | 0.1  | 119.6   | 9.4  | 101.7  | -3.2 | 102.0   | 15.5  | Dec.      |
| 2024 年 1月  | 118.4  | -1.3 | 123.2   | 7.1  | 112.1  | 10.2 | 123.7   | 8.3   | Jan. 2024 |
| 2月         | 117.0  | -1.2 | 123.5   | 5.0  | 104.0  | -7.2 | 109.7   | 11.4  | Feb.      |
| 3月         | 120.8  | 3.2  | 112.2   | 7.0  | 114.9  | 10.5 | 83.2  | 20.9  | Mar.      |

〈 建設財 ; Construction goods 〉

index,2020= 100

|            | 生産 Production  |      |   |       | 生産者出荷 Shipments                                      |      |   |       |           |
|------------|--|------|---|-------|--|------|---|-------|-----------|
|            | 季節調整済指数<br>Seasonally Adjusted Index                 |      | 原指数<br>Original Index                         |       | 季節調整済指数<br>Seasonally Adjusted Index                 |      | 原指数<br>Original Index                         |       |           |
|            | 前月(期)比<br>%Change From<br>Previous<br>Month(Quarter) |      | 前年<br>(同月期)比<br>%Change From<br>Previous Year |       | 前月(期)比<br>%Change From<br>Previous<br>Month(Quarter) |      | 前年<br>(同月期)比<br>%Change From<br>Previous Year |       |           |
| 2021 年     |  |      | 100.4   | 0.4   |  |      | 100.2   | 0.2   | C.Y. 2021 |
| 2022 年     |  |      | 100.9   | 0.5   |  |      | 99.6  | -0.6  | 2022      |
| 2023 年     |  |      | 95.7  | -5.2  |  |      | 94.9  | -4.7  | 2023      |
| 2021 年度    |  |      | 100.3   | 1.9   |  |      | 99.9  | 1.3   | F.Y. 2021 |
| 2022 年度    |  |      | 100.6   | 0.3   |  |      | 99.3  | -0.6  | 2022      |
| 2023 年度    |  |      | 93.7  | -6.9  |  |      | 92.9  | -6.4  | 2023      |
| 2023 年 I 期 | 97.9   | -1.7 | 97.5  | -1.1  | 97.0   | -1.6 | 96.8  | -1.4  | Q1 2023   |
| II 期       | 96.9   | -1.0 | 94.5  | -5.3  | 95.0   | -2.1 | 92.2  | -6.1  | Q2        |
| III 期      | 93.8   | -3.2 | 91.9  | -8.8  | 93.2   | -1.9 | 91.9  | -7.5  | Q3        |
| IV 期       | 94.5   | 0.7  | 98.9  | -5.3  | 94.7   | 1.6  | 98.7  | -4.0  | Q4        |
| 2024 年 I 期 | 89.4   | -5.4 | 89.4  | -8.3  | 88.8   | -6.2 | 88.8  | -8.3  | Q1 2024   |
| 2023 年 1 月 | 96.8   | -1.6 | 91.2  | -2.4  | 96.6   | -1.3 | 90.3  | -2.6  | Jan. 2023 |
| 2 月        | 98.8   | 2.1  | 96.0  | 0.4   | 97.3   | 0.7  | 94.7  | 0.3   | Feb.      |
| 3 月        | 98.0   | -0.8 | 105.3   | -1.4  | 97.2   | -0.1 | 105.5   | -1.8  | Mar.      |
| 4 月        | 97.6   | -0.4 | 93.5  | -5.8  | 95.7   | -1.5 | 90.8  | -7.0  | Apr.      |
| 5 月        | 95.8   | -1.8 | 90.2  | -4.3  | 94.8   | -0.9 | 88.6  | -4.5  | May       |
| 6 月        | 97.4   | 1.7  | 99.8  | -5.6  | 94.6   | -0.2 | 97.3  | -6.6  | Jun.      |
| 7 月        | 94.2   | -3.3 | 94.5  | -7.9  | 93.6   | -1.1 | 93.7  | -6.7  | Jul.      |
| 8 月        | 93.5   | -0.7 | 85.9  | -10.7 | 92.8   | -0.9 | 86.9  | -8.8  | Aug.      |
| 9 月        | 93.6   | 0.1  | 95.3  | -8.0  | 93.1   | 0.3  | 95.1  | -7.0  | Sep.      |
| 10 月       | 94.0   | 0.4  | 100.0   | -4.9  | 94.0   | 1.0  | 99.3  | -3.8  | Oct.      |
| 11 月       | 94.2   | 0.2  | 100.7   | -6.3  | 94.2   | 0.2  | 100.3   | -5.1  | Nov.      |
| 12 月       | 95.3   | 1.2  | 96.1  | -4.3  | 95.8   | 1.7  | 96.6  | -3.0  | Dec.      |
| 2024 年 1 月 | 88.7   | -6.9 | 84.8  | -7.0  | 89.0   | -7.1 | 84.7  | -6.2  | Jan. 2024 |
| 2 月        | 90.3   | 1.8  | 90.3  | -5.9  | 89.1   | 0.1  | 89.0  | -6.0  | Feb.      |
| 3 月        | 89.3   | -1.1 | 93.2  | -11.5 | 88.4   | -0.8 | 92.6  | -12.2 | Mar.      |

|            | 生産者在庫 Inventories                                    |      |   |      | 生産者在庫率 Inventory Ratio                               |      |   |      |           |
|------------|--|------|---|------|--|------|---|------|-----------|
|            | 季節調整済指数<br>Seasonally Adjusted Index                 |      | 原指数<br>Original Index                         |      | 季節調整済指数<br>Seasonally Adjusted Index                 |      | 原指数<br>Original Index                         |      |           |
|            | 前月(期)比<br>%Change From<br>Previous<br>Month(Quarter) |      | 前年<br>(同月期)比<br>%Change From<br>Previous Year |      | 前月(期)比<br>%Change From<br>Previous<br>Month(Quarter) |      | 前年<br>(同月期)比<br>%Change From<br>Previous Year |      |           |
| 2021 年     |  |      | 94.1  | 0.9  |  |      | 94.8  | -5.2 | C.Y. 2021 |
| 2022 年     |  |      | 102.5   | 8.9  |  |      | 102.0   | 7.6  | 2022      |
| 2023 年     |  |      | 99.7  | -2.7 |  |      | 108.2   | 6.1  | 2023      |
| 2021 年度    |  |      | 94.2  | 2.4  |  |      | 95.8  | -3.7 | F.Y. 2021 |
| 2022 年度    |  |      | 100.3   | 6.5  |  |      | 103.9   | 8.5  | 2022      |
| 2023 年度    |  |      | 98.7  | -1.6 |  |      | 109.6   | 5.5  | 2023      |
| 2023 年 I 期 | 103.2  | -0.6 | 100.3   | 6.5  | 107.0  | -0.4 | 106.3   | 7.5  | Q1 2023   |
| II 期       | 103.8  | 0.6  | 106.4   | 7.7  | 108.5  | 1.4  | 112.1   | 9.0  | Q2        |
| III 期      | 103.6  | -0.2 | 103.8   | 3.7  | 109.5  | 0.9  | 112.3   | 6.6  | Q3        |
| IV 期       | 101.1  | -2.4 | 99.7  | -2.7 | 108.2  | -1.2 | 102.3   | 1.2  | Q4        |
| 2024 年 I 期 | 101.6  | 0.5  | 98.7  | -1.6 | 110.4  | 2.0  | 111.8   | 5.2  | Q1 2024   |
| 2023 年 1 月 | 103.3  | -0.5 | 102.2   | 7.1  | 108.7  | -0.1 | 115.4   | 9.6  | Jan. 2023 |
| 2 月        | 103.4  | 0.1  | 102.1   | 6.5  | 108.0  | -0.6 | 109.0   | 6.7  | Feb.      |
| 3 月        | 103.2  | -0.2 | 100.3   | 6.5  | 104.4  | -3.3 | 94.5  | 5.9  | Mar.      |
| 4 月        | 104.2  | 1.0  | 103.1   | 7.6  | 108.2  | 3.6  | 110.5   | 10.5 | Apr.      |
| 5 月        | 104.1  | -0.1 | 105.2   | 7.2  | 108.6  | 0.4  | 117.1   | 5.5  | May       |
| 6 月        | 103.8  | -0.3 | 106.4   | 7.7  | 108.8  | 0.2  | 108.6   | 11.5 | Jun.      |
| 7 月        | 103.6  | -0.2 | 105.8   | 5.6  | 108.5  | -0.3 | 110.2   | 6.0  | Jul.      |
| 8 月        | 103.0  | -0.6 | 104.5   | 4.2  | 110.2  | 1.6  | 119.3   | 8.0  | Aug.      |
| 9 月        | 103.6  | 0.6  | 103.8   | 3.7  | 109.9  | -0.3 | 107.3   | 5.8  | Sep.      |
| 10 月       | 102.6  | -1.0 | 103.0   | 1.4  | 109.7  | -0.2 | 102.5   | 2.2  | Oct.      |
| 11 月       | 101.8  | -0.8 | 101.6   | -0.9 | 109.0  | -0.6 | 100.3   | 2.3  | Nov.      |
| 12 月       | 101.1  | -0.7 | 99.7  | -2.7 | 105.9  | -2.8 | 104.2   | -0.8 | Dec.      |
| 2024 年 1 月 | 100.5  | -0.6 | 99.4  | -2.7 | 113.0  | 6.7  | 117.4   | 1.7  | Jan. 2024 |
| 2 月        | 100.5  | 0.0  | 99.3  | -2.7 | 104.6  | -7.4 | 110.7   | 1.6  | Feb.      |
| 3 月        | 101.6  | 1.1  | 98.7  | -1.6 | 113.7  | 8.7  | 107.4   | 13.7 | Mar.      |

〈 耐久消費財 ; Durable consumer goods 〉

index,2020= 100

|            | 生産 Production  |       |   |       | 生産者出荷 Shipments                                      |       |   |       |           |
|------------|--|-------|---|-------|--|-------|---|-------|-----------|
|            | 季節調整済指数<br>Seasonally Adjusted Index                 |       | 原指数<br>Original Index                         |       | 季節調整済指数<br>Seasonally Adjusted Index                 |       | 原指数<br>Original Index                         |       |           |
|            | 前月(期)比<br>%Change From<br>Previous<br>Month(Quarter) |       | 前年<br>(同月期)比<br>%Change From<br>Previous Year |       | 前月(期)比<br>%Change From<br>Previous<br>Month(Quarter) |       | 前年<br>(同月期)比<br>%Change From<br>Previous Year |       |           |
| 2021 年     |  |       | 97.7  | -2.3  |  |       | 97.6  | -2.4  | C.Y. 2021 |
| 2022 年     |  |       | 97.4  | -0.3  |  |       | 95.6  | -2.0  | 2022      |
| 2023 年     |  |       | 108.8   | 11.7  |  |       | 108.0   | 13.0  | 2023      |
| 2021 年度    |  |       | 94.1  | -5.0  |  |       | 93.7  | -5.9  | F.Y. 2021 |
| 2022 年度    |  |       | 100.1   | 6.4   |  |       | 97.9  | 4.5   | 2022      |
| 2023 年度    |  |       | 106.4   | 6.3   |  |       | 106.1   | 8.4   | 2023      |
| 2023 年 I 期 | 105.9  | 4.2   | 106.9   | 11.7  | 103.7  | 5.5   | 104.2   | 9.6   | Q1 2023   |
| II 期       | 110.7  | 4.5   | 107.6   | 22.7  | 110.8  | 6.8   | 103.9   | 23.0  | Q2        |
| III 期      | 107.4  | -3.0  | 106.4   | 4.5   | 108.4  | -2.2  | 109.8   | 9.8   | Q3        |
| IV 期       | 111.8  | 4.1   | 114.5   | 10.0  | 109.3  | 0.8   | 114.1   | 11.0  | Q4        |
| 2024 年 I 期 | 96.6   | -13.6 | 97.3  | -9.0  | 96.8   | -11.4 | 96.8  | -7.1  | Q1 2024   |
| 2023 年 1月  | 101.1  | -2.3  | 89.8  | 7.8   | 100.7  | 2.0   | 85.5  | 5.3   | Jan. 2023 |
| 2月         | 107.0  | 5.8   | 106.9   | 9.5   | 103.0  | 2.3   | 103.3   | 7.7   | Feb.      |
| 3月         | 109.7  | 2.5   | 123.9   | 16.6  | 107.3  | 4.2   | 123.9   | 14.6  | Mar.      |
| 4月         | 114.4  | 4.3   | 107.7   | 20.6  | 108.9  | 1.5   | 102.3   | 16.1  | Apr.      |
| 5月         | 108.5  | -5.2  | 97.8  | 40.3  | 112.1  | 2.9   | 91.5  | 38.4  | May       |
| 6月         | 109.2  | 0.6   | 117.2   | 12.5  | 111.3  | -0.7  | 117.9   | 18.7  | Jun.      |
| 7月         | 107.5  | -1.6  | 113.8   | 5.3   | 107.7  | -3.2  | 115.6   | 6.3   | Jul.      |
| 8月         | 103.9  | -3.3  | 90.1  | 2.7   | 108.3  | 0.6   | 96.5  | 12.6  | Aug.      |
| 9月         | 110.8  | 6.6   | 115.2   | 5.0   | 109.1  | 0.7   | 117.2   | 11.1  | Sep.      |
| 10月        | 110.4  | -0.4  | 115.2   | 13.9  | 108.2  | -0.8  | 112.7   | 14.0  | Oct.      |
| 11月        | 112.1  | 1.5   | 120.1   | 9.3   | 108.9  | 0.6   | 114.9   | 9.2   | Nov.      |
| 12月        | 113.0  | 0.8   | 108.2   | 6.7   | 110.8  | 1.7   | 114.6   | 9.8   | Dec.      |
| 2024 年 1月  | 98.1   | -13.2 | 89.7  | -0.1  | 99.0   | -10.6 | 85.8  | 0.4   | Jan. 2024 |
| 2月         | 93.6   | -4.6  | 97.7  | -8.6  | 93.4   | -5.7  | 96.3  | -6.8  | Feb.      |
| 3月         | 98.0   | 4.7   | 104.4   | -15.7 | 97.9   | 4.8   | 108.4   | -12.5 | Mar.      |

|            | 生産者在庫 Inventories                                    |      |   |      | 生産者在庫率 Inventory Ratio                               |       |   |      |           |
|------------|--|------|---|------|--|-------|---|------|-----------|
|            | 季節調整済指数<br>Seasonally Adjusted Index                 |      | 原指数<br>Original Index                         |      | 季節調整済指数<br>Seasonally Adjusted Index                 |       | 原指数<br>Original Index                         |      |           |
|            | 前月(期)比<br>%Change From<br>Previous<br>Month(Quarter) |      | 前年<br>(同月期)比<br>%Change From<br>Previous Year |      | 前月(期)比<br>%Change From<br>Previous<br>Month(Quarter) |       | 前年<br>(同月期)比<br>%Change From<br>Previous Year |      |           |
| 2021 年     |  |      | 90.8  | -8.7 |  |       | 92.0  | -8.0 | C.Y. 2021 |
| 2022 年     |  |      | 101.7   | 12.0 |  |       | 98.8  | 7.4  | 2022      |
| 2023 年     |  |      | 108.9   | 7.1  |  |       | 110.0   | 11.3 | 2023      |
| 2021 年度    |  |      | 89.1  | -7.0 |  |       | 92.7  | -7.2 | F.Y. 2021 |
| 2022 年度    |  |      | 108.7   | 22.0 |  |       | 102.9   | 11.0 | 2022      |
| 2023 年度    |  |      | 114.1   | 5.0  |  |       | 114.7   | 11.5 | 2023      |
| 2023 年 I 期 | 115.0  | 9.5  | 108.7   | 22.0 | 107.6  | 2.3   | 109.1   | 18.1 | Q1 2023   |
| II 期       | 118.1  | 2.7  | 125.6   | 19.6 | 110.8  | 3.0   | 113.7   | 16.0 | Q2        |
| III 期      | 114.2  | -3.3 | 112.9   | -0.3 | 111.2  | 0.4   | 109.5   | 7.9  | Q3        |
| IV 期       | 115.4  | 1.1  | 108.9   | 7.1  | 111.2  | 0.0   | 107.5   | 4.3  | Q4        |
| 2024 年 I 期 | 120.7  | 4.6  | 114.1   | 5.0  | 126.9  | 14.1  | 128.0   | 17.3 | Q1 2024   |
| 2023 年 1月  | 106.2  | 1.1  | 107.0   | 13.5 | 107.1  | 0.7   | 126.0   | 22.4 | Jan. 2023 |
| 2月         | 113.0  | 6.4  | 110.8   | 13.3 | 105.3  | -1.7  | 109.6   | 12.5 | Feb.      |
| 3月         | 115.0  | 1.8  | 108.7   | 22.0 | 110.3  | 4.7   | 91.8  | 19.2 | Mar.      |
| 4月         | 121.1  | 5.3  | 113.4   | 37.0 | 116.0  | 5.2   | 104.0   | 32.5 | Apr.      |
| 5月         | 123.9  | 2.3  | 126.3   | 38.8 | 108.8  | -6.2  | 128.7   | 10.9 | May       |
| 6月         | 118.1  | -4.7 | 125.6   | 19.6 | 107.6  | -1.1  | 108.5   | 9.0  | Jun.      |
| 7月         | 120.3  | 1.9  | 124.7   | 23.1 | 118.8  | 10.4  | 111.1   | 25.5 | Jul.      |
| 8月         | 113.4  | -5.7 | 113.1   | 4.1  | 105.6  | -11.1 | 116.7   | 0.3  | Aug.      |
| 9月         | 114.2  | 0.7  | 112.9   | -0.3 | 109.1  | 3.3   | 100.8   | 1.3  | Sep.      |
| 10月        | 115.7  | 1.3  | 116.7   | 5.4  | 107.0  | -1.9  | 105.8   | 1.1  | Oct.      |
| 11月        | 118.8  | 2.7  | 127.9   | 10.4 | 114.3  | 6.8   | 116.2   | 8.3  | Nov.      |
| 12月        | 115.4  | -2.9 | 108.9   | 7.1  | 112.3  | -1.7  | 100.4   | 3.3  | Dec.      |
| 2024 年 1月  | 116.7  | 1.1  | 117.6   | 9.9  | 121.4  | 8.1   | 142.8   | 13.3 | Jan. 2024 |
| 2月         | 123.1  | 5.5  | 120.7   | 8.9  | 122.8  | 1.2   | 127.8   | 16.6 | Feb.      |
| 3月         | 120.7  | -1.9 | 114.1   | 5.0  | 136.4  | 11.1  | 113.5   | 23.6 | Mar.      |

〈 非耐久消費財 ; Non-durable consumer goods 〉

index,2020= 100

|            | 生産 Production  |      |   |      | 生産者出荷 Shipments                                      |      |   |      |           |
|------------|--|------|---|------|--|------|---|------|-----------|
|            | 季節調整済指数<br>Seasonally Adjusted Index                 |      | 原指数<br>Original Index                         |      | 季節調整済指数<br>Seasonally Adjusted Index                 |      | 原指数<br>Original Index                         |      |           |
|            | 前月(期)比<br>%Change From<br>Previous<br>Month(Quarter) |      | 前年<br>(同月期)比<br>%Change From<br>Previous Year |      | 前月(期)比<br>%Change From<br>Previous<br>Month(Quarter) |      | 前年<br>(同月期)比<br>%Change From<br>Previous Year |      |           |
| 2021 年     |  |      | 99.4  | -0.6 |  |      | 98.4  | -1.6 | C.Y. 2021 |
| 2022 年     |  |      | 100.9   | 1.5  |  |      | 99.9  | 1.5  | 2022      |
| 2023 年     |  |      | 100.6   | -0.3 |  |      | 99.4  | -0.5 | 2023      |
| 2021 年度    |  |      | 100.0   | 0.8  |  |      | 98.6  | -0.6 | F.Y. 2021 |
| 2022 年度    |  |      | 100.9   | 0.9  |  |      | 100.1   | 1.5  | 2022      |
| 2023 年度    |  |      | 100.5   | -0.4 |  |      | 99.4  | -0.7 | 2023      |
| 2023 年 I 期 | 100.8  | -0.3 | 96.2  | -0.1 | 100.2  | -0.3 | 95.0  | 0.6  | Q1 2023   |
| II 期       | 100.4  | -0.4 | 102.0   | -0.3 | 98.9   | -1.3 | 99.5  | -1.3 | Q2        |
| III 期      | 101.0  | 0.6  | 101.3   | -1.2 | 99.3   | 0.4  | 100.9   | -1.3 | Q3        |
| IV 期       | 100.5  | -0.5 | 102.9   | 0.3  | 99.8   | 0.5  | 102.1   | -0.2 | Q4        |
| 2024 年 I 期 | 100.2  | -0.3 | 95.9  | -0.3 | 99.4   | -0.4 | 95.0  | 0.0  | Q1 2024   |
| 2023 年 1 月 | 100.2  | -2.1 | 87.0  | -2.4 | 99.6   | -1.7 | 85.9  | -1.4 | Jan. 2023 |
| 2 月        | 100.8  | 0.6  | 94.4  | 1.1  | 100.9  | 1.3  | 93.5  | 2.4  | Feb.      |
| 3 月        | 101.3  | 0.5  | 107.2   | 0.8  | 100.1  | -0.8 | 105.7   | 0.9  | Mar.      |
| 4 月        | 100.2  | -1.1 | 105.5   | -0.9 | 99.6   | -0.5 | 103.0   | -1.2 | Apr.      |
| 5 月        | 100.8  | 0.6  | 96.6  | 1.3  | 98.6   | -1.0 | 94.8  | -0.6 | May       |
| 6 月        | 100.2  | -0.6 | 104.0   | -0.9 | 98.5   | -0.1 | 100.7   | -1.9 | Jun.      |
| 7 月        | 100.6  | 0.4  | 105.6   | 1.7  | 99.2   | 0.7  | 103.1   | 1.8  | Jul.      |
| 8 月        | 101.0  | 0.4  | 97.1  | -2.0 | 99.3   | 0.1  | 98.6  | -3.2 | Aug.      |
| 9 月        | 101.3  | 0.3  | 101.1   | -3.3 | 99.4   | 0.1  | 101.0   | -2.2 | Sep.      |
| 10 月       | 99.8   | -1.5 | 101.6   | 4.6  | 99.9   | 0.5  | 99.7  | 3.6  | Oct.      |
| 11 月       | 100.8  | 1.0  | 103.4   | -0.4 | 100.0  | 0.1  | 101.2   | -0.4 | Nov.      |
| 12 月       | 100.8  | 0.0  | 103.8   | -3.0 | 99.6   | -0.4 | 105.4   | -3.4 | Dec.      |
| 2024 年 1 月 | 99.5   | -1.3 | 87.7  | 0.8  | 100.0  | 0.4  | 87.4  | 1.7  | Jan. 2024 |
| 2 月        | 98.2   | -1.3 | 94.5  | 0.1  | 97.1   | -2.9 | 93.6  | 0.1  | Feb.      |
| 3 月        | 102.9  | 4.8  | 105.6   | -1.5 | 101.1  | 4.1  | 103.9   | -1.7 | Mar.      |

|            | 生産者在庫 Inventories                                    |      |   |       | 生産者在庫率 Inventory Ratio                               |      |   |       |           |
|------------|--|------|---|-------|--|------|---|-------|-----------|
|            | 季節調整済指数<br>Seasonally Adjusted Index                 |      | 原指数<br>Original Index                         |       | 季節調整済指数<br>Seasonally Adjusted Index                 |      | 原指数<br>Original Index                         |       |           |
|            | 前月(期)比<br>%Change From<br>Previous<br>Month(Quarter) |      | 前年<br>(同月期)比<br>%Change From<br>Previous Year |       | 前月(期)比<br>%Change From<br>Previous<br>Month(Quarter) |      | 前年<br>(同月期)比<br>%Change From<br>Previous Year |       |           |
| 2021 年     |  |      | 88.9  | -0.9  |  |      | 96.9  | -3.1  | C.Y. 2021 |
| 2022 年     |  |      | 79.5  | -10.6 |  |      | 90.0  | -7.1  | 2022      |
| 2023 年     |  |      | 91.9  | 15.6  |  |      | 92.6  | 2.9   | 2023      |
| 2021 年度    |  |      | 93.8  | 2.5   |  |      | 98.1  | -1.5  | F.Y. 2021 |
| 2022 年度    |  |      | 82.4  | -12.2 |  |      | 85.6  | -12.7 | 2022      |
| 2023 年度    |  |      | 89.6  | 8.7   |  |      | 94.8  | 10.7  | 2023      |
| 2023 年 I 期 | 83.0   | 0.6  | 82.4  | -12.2 | 84.1   | 4.2  | 86.2  | -17.0 | Q1 2023   |
| II 期       | 90.0   | 8.4  | 92.0  | 6.4   | 91.5   | 8.8  | 92.3  | 3.6   | Q2        |
| III 期      | 93.0   | 3.3  | 91.9  | 13.5  | 94.4   | 3.2  | 95.1  | 10.7  | Q3        |
| IV 期       | 94.2   | 1.3  | 91.9  | 15.6  | 101.3  | 7.3  | 96.9  | 19.3  | Q4        |
| 2024 年 I 期 | 90.3   | -4.1 | 89.6  | 8.7   | 92.7   | -8.5 | 95.0  | 10.2  | Q1 2024   |
| 2023 年 1 月 | 79.9   | -3.2 | 77.5  | -14.7 | 83.8   | 1.1  | 91.4  | -15.8 | Jan. 2023 |
| 2 月        | 82.1   | 2.8  | 79.3  | -15.7 | 83.9   | 0.1  | 87.8  | -19.2 | Feb.      |
| 3 月        | 83.0   | 1.1  | 82.4  | -12.2 | 84.6   | 0.8  | 79.5  | -15.6 | Mar.      |
| 4 月        | 84.7   | 2.0  | 84.3  | -7.1  | 88.9   | 5.1  | 85.7  | -3.9  | Apr.      |
| 5 月        | 88.1   | 4.0  | 88.6  | 1.3   | 91.3   | 2.7  | 96.1  | 3.4   | May       |
| 6 月        | 90.0   | 2.2  | 92.0  | 6.4   | 94.2   | 3.2  | 95.0  | 11.4  | Jun.      |
| 7 月        | 89.8   | -0.2 | 93.8  | 6.2   | 93.2   | -1.1 | 95.9  | 0.3   | Jul.      |
| 8 月        | 91.9   | 2.3  | 92.0  | 13.4  | 91.4   | -1.9 | 96.6  | 19.9  | Aug.      |
| 9 月        | 93.0   | 1.2  | 91.9  | 13.5  | 98.7   | 8.0  | 92.9  | 13.8  | Sep.      |
| 10 月       | 94.3   | 1.4  | 95.2  | 17.4  | 99.7   | 1.0  | 97.0  | 17.3  | Oct.      |
| 11 月       | 93.7   | -0.6 | 96.9  | 15.9  | 102.4  | 2.7  | 101.7   | 21.4  | Nov.      |
| 12 月       | 94.2   | 0.5  | 91.9  | 15.6  | 101.8  | -0.6 | 92.0  | 19.3  | Dec.      |
| 2024 年 1 月 | 89.3   | -5.2 | 86.6  | 11.7  | 91.9   | -9.7 | 100.2   | 9.6   | Jan. 2024 |
| 2 月        | 90.7   | 1.6  | 87.6  | 10.5  | 91.3   | -0.7 | 95.6  | 8.9   | Feb.      |
| 3 月        | 90.3   | -0.4 | 89.6  | 8.7   | 94.8   | 3.8  | 89.1  | 12.1  | Mar.      |

〈 生産財 ; Producer goods 〉

index,2020= 100

|            | 生産 Production  |      |   |      | 生産者出荷 Shipments                                      |      |   |      |           |
|------------|--|------|---|------|--|------|---|------|-----------|
|            | 季節調整済指数<br>Seasonally Adjusted Index                 |      | 原指数<br>Original Index                         |      | 季節調整済指数<br>Seasonally Adjusted Index                 |      | 原指数<br>Original Index                         |      |           |
|            | 前月(期)比<br>%Change From<br>Previous<br>Month(Quarter) |      | 前年<br>(同月期)比<br>%Change From<br>Previous Year |      | 前月(期)比<br>%Change From<br>Previous<br>Month(Quarter) |      | 前年<br>(同月期)比<br>%Change From<br>Previous Year |      |           |
| 2021 年     |  |      | 107.9   | 7.9  |  |      | 106.7   | 6.7  | C.Y. 2021 |
| 2022 年     |  |      | 105.0   | -2.7 |  |      | 104.3   | -2.2 | 2022      |
| 2023 年     |  |      | 102.5   | -2.4 |  |      | 102.2   | -2.0 | 2023      |
| 2021 年度    |  |      | 107.5   | 7.7  |  |      | 106.2   | 6.4  | F.Y. 2021 |
| 2022 年度    |  |      | 103.8   | -3.4 |  |      | 103.4   | -2.6 | 2022      |
| 2023 年度    |  |      | 101.5   | -2.2 |  |      | 100.9   | -2.4 | 2023      |
| 2023 年 I 期 | 102.2  | -2.3 | 101.6   | -4.6 | 102.5  | -0.7 | 102.2   | -3.4 | Q1 2023   |
| II 期       | 102.4  | 0.2  | 100.9   | -1.4 | 102.1  | -0.4 | 100.0   | -1.2 | Q2        |
| III 期      | 102.3  | -0.1 | 102.1   | -2.9 | 102.2  | 0.1  | 102.1   | -2.0 | Q3        |
| IV 期       | 103.2  | 0.9  | 105.2   | -0.8 | 102.4  | 0.2  | 104.6   | -1.2 | Q4        |
| 2024 年 I 期 | 97.8   | -5.2 | 97.7  | -3.8 | 96.8   | -5.5 | 96.9  | -5.2 | Q1 2024   |
| 2023 年 1月  | 101.4  | -2.9 | 95.4  | -5.3 | 101.8  | 0.0  | 94.2  | -4.7 | Jan. 2023 |
| 2月         | 102.8  | 1.4  | 99.0  | -4.0 | 103.0  | 1.2  | 99.7  | -2.3 | Feb.      |
| 3月         | 102.5  | -0.3 | 110.3   | -4.7 | 102.6  | -0.4 | 112.8   | -3.3 | Mar.      |
| 4月         | 102.6  | 0.1  | 101.9   | -3.5 | 102.0  | -0.6 | 100.3   | -3.4 | Apr.      |
| 5月         | 101.8  | -0.8 | 95.8  | 0.6  | 101.8  | -0.2 | 95.0  | 1.5  | May       |
| 6月         | 102.8  | 1.0  | 105.1   | -1.0 | 102.4  | 0.6  | 104.8   | -1.3 | Jun.      |
| 7月         | 101.9  | -0.9 | 104.1   | -2.3 | 101.6  | -0.8 | 102.9   | -2.4 | Jul.      |
| 8月         | 102.7  | 0.8  | 97.0  | -3.0 | 102.2  | 0.6  | 96.8  | -2.4 | Aug.      |
| 9月         | 102.3  | -0.4 | 105.3   | -3.4 | 102.8  | 0.6  | 106.5   | -1.4 | Sep.      |
| 10月        | 103.1  | 0.8  | 106.3   | 0.5  | 102.1  | -0.7 | 105.3   | -0.4 | Oct.      |
| 11月        | 103.0  | -0.1 | 106.1   | -1.3 | 102.3  | 0.2  | 105.3   | -2.0 | Nov.      |
| 12月        | 103.5  | 0.5  | 103.3   | -1.3 | 102.8  | 0.5  | 103.2   | -1.3 | Dec.      |
| 2024 年 1月  | 97.6   | -5.7 | 93.2  | -2.3 | 97.2   | -5.4 | 91.3  | -3.1 | Jan. 2024 |
| 2月         | 96.9   | -0.7 | 96.3  | -2.7 | 95.5   | -1.7 | 95.2  | -4.5 | Feb.      |
| 3月         | 99.0   | 2.2  | 103.5   | -6.2 | 97.8   | 2.4  | 104.3   | -7.5 | Mar.      |

|            | 生産者在庫 Inventories                                    |      |   |      | 生産者在庫率 Inventory Ratio                               |      |   |       |           |
|------------|--|------|---|------|--|------|---|-------|-----------|
|            | 季節調整済指数<br>Seasonally Adjusted Index                 |      | 原指数<br>Original Index                         |      | 季節調整済指数<br>Seasonally Adjusted Index                 |      | 原指数<br>Original Index                         |       |           |
|            | 前月(期)比<br>%Change From<br>Previous<br>Month(Quarter) |      | 前年<br>(同月期)比<br>%Change From<br>Previous Year |      | 前月(期)比<br>%Change From<br>Previous<br>Month(Quarter) |      | 前年<br>(同月期)比<br>%Change From<br>Previous Year |       |           |
| 2021 年     |  |      | 100.6   | 9.8  |  |      | 86.5  | -13.5 | C.Y. 2021 |
| 2022 年     |  |      | 105.3   | 4.7  |  |      | 98.0  | 13.3  | 2022      |
| 2023 年     |  |      | 98.6  | -6.4 |  |      | 106.1   | 8.3   | 2023      |
| 2021 年度    |  |      | 99.7  | 11.4 |  |      | 88.9  | -8.3  | F.Y. 2021 |
| 2022 年度    |  |      | 102.9   | 3.2  |  |      | 101.7   | 14.4  | 2022      |
| 2023 年度    |  |      | 97.7  | -5.1 |  |      | 105.5   | 3.7   | 2023      |
| 2023 年 I 期 | 105.7  | -0.5 | 102.9   | 3.2  | 107.6  | 4.0  | 108.6   | 15.8  | Q1 2023   |
| II 期       | 104.2  | -1.4 | 104.0   | 1.2  | 107.7  | 0.1  | 108.4   | 11.9  | Q2        |
| III 期      | 101.3  | -2.8 | 100.4   | -5.1 | 105.7  | -1.9 | 106.0   | 6.2   | Q3        |
| IV 期       | 99.6   | -1.7 | 98.6  | -6.4 | 103.7  | -1.9 | 101.4   | -0.1  | Q4        |
| 2024 年 I 期 | 100.3  | 0.7  | 97.7  | -5.1 | 103.4  | -0.3 | 106.0   | -2.4  | Q1 2024   |
| 2023 年 1月  | 106.5  | 0.3  | 108.9   | 4.4  | 107.6  | 2.1  | 116.7   | 16.5  | Jan. 2023 |
| 2月         | 106.1  | -0.4 | 108.3   | 3.9  | 106.9  | -0.7 | 112.3   | 14.0  | Feb.      |
| 3月         | 105.7  | -0.4 | 102.9   | 3.2  | 108.3  | 1.3  | 96.7  | 16.9  | Mar.      |
| 4月         | 105.9  | 0.2  | 104.7   | 4.4  | 108.5  | 0.2  | 107.2   | 15.5  | Apr.      |
| 5月         | 103.8  | -2.0 | 105.1   | 1.7  | 107.7  | -0.7 | 113.3   | 10.8  | May       |
| 6月         | 104.2  | 0.4  | 104.0   | 1.2  | 107.0  | -0.6 | 104.6   | 9.3   | Jun.      |
| 7月         | 104.1  | -0.1 | 104.0   | 0.9  | 107.5  | 0.5  | 106.8   | 10.2  | Jul.      |
| 8月         | 102.7  | -1.3 | 104.1   | -1.0 | 106.1  | -1.3 | 110.8   | 7.9   | Aug.      |
| 9月         | 101.3  | -1.4 | 100.4   | -5.1 | 103.5  | -2.5 | 100.5   | 0.6   | Sep.      |
| 10月        | 101.0  | -0.3 | 100.4   | -4.7 | 104.4  | 0.9  | 102.1   | 1.2   | Oct.      |
| 11月        | 100.4  | -0.6 | 100.0   | -5.4 | 104.4  | 0.0  | 101.9   | 1.1   | Nov.      |
| 12月        | 99.6   | -0.8 | 98.6  | -6.4 | 102.4  | -1.9 | 100.1   | -2.7  | Dec.      |
| 2024 年 1月  | 98.2   | -1.4 | 100.4   | -7.8 | 104.3  | 1.9  | 111.7   | -4.3  | Jan. 2024 |
| 2月         | 98.7   | 0.5  | 100.7   | -7.0 | 99.2   | -4.9 | 108.6   | -3.3  | Feb.      |
| 3月         | 100.3  | 1.6  | 97.7  | -5.1 | 106.8  | 7.7  | 97.8  | 1.1   | Mar.      |

〈 鉱工業用生産財 ; For mining and manufacturing 〉

index,2020= 100

|            | 生産 Production  |      |   |      | 生産者出荷 Shipments                                      |      |   |      |           |
|------------|--|------|---|------|--|------|---|------|-----------|
|            | 季節調整済指数<br>Seasonally Adjusted Index                 |      | 原指数<br>Original Index                         |      | 季節調整済指数<br>Seasonally Adjusted Index                 |      | 原指数<br>Original Index                         |      |           |
|            | 前月(期)比<br>%Change From<br>Previous<br>Month(Quarter) |      | 前年<br>(同月期)比<br>%Change From<br>Previous Year |      | 前月(期)比<br>%Change From<br>Previous<br>Month(Quarter) |      | 前年<br>(同月期)比<br>%Change From<br>Previous Year |      |           |
| 2021 年     |  |      | 108.3   | 8.3  |  |      | 107.4   | 7.4  | C.Y. 2021 |
| 2022 年     |  |      | 105.1   | -3.0 |  |      | 104.3   | -2.9 | 2022      |
| 2023 年     |  |      | 102.9   | -2.1 |  |      | 102.6   | -1.6 | 2023      |
| 2021 年度    |  |      | 107.9   | 8.0  |  |      | 106.7   | 6.7  | F.Y. 2021 |
| 2022 年度    |  |      | 103.8   | -3.8 |  |      | 103.4   | -3.1 | 2022      |
| 2023 年度    |  |      | 102.0   | -1.7 |  |      | 101.3   | -2.0 | 2023      |
| 2023 年 I 期 | 102.4  | -2.3 | 101.5   | -4.9 | 102.4  | -0.8 | 102.0   | -3.5 | Q1 2023   |
| II 期       | 102.8  | 0.4  | 101.4   | -0.9 | 102.2  | -0.2 | 100.7   | -0.6 | Q2        |
| III 期      | 102.8  | 0.0  | 102.8   | -2.6 | 102.8  | 0.6  | 102.8   | -1.5 | Q3        |
| IV 期       | 103.8  | 1.0  | 105.8   | -0.3 | 103.1  | 0.3  | 104.9   | -0.9 | Q4        |
| 2024 年 I 期 | 98.3   | -5.3 | 97.9  | -3.5 | 96.9   | -6.0 | 96.8  | -5.1 | Q1 2024   |
| 2023 年 1 月 | 101.3  | -3.2 | 95.2  | -5.6 | 100.9  | -0.9 | 93.4  | -4.9 | Jan. 2023 |
| 2 月        | 103.0  | 1.7  | 99.0  | -4.2 | 103.4  | 2.5  | 99.6  | -2.4 | Feb.      |
| 3 月        | 102.9  | -0.1 | 110.3   | -4.8 | 102.9  | -0.5 | 113.0   | -3.3 | Mar.      |
| 4 月        | 103.0  | 0.1  | 102.1   | -3.3 | 102.3  | -0.6 | 100.7   | -3.3 | Apr.      |
| 5 月        | 102.1  | -0.9 | 96.1  | 1.3  | 101.6  | -0.7 | 95.2  | 2.4  | May       |
| 6 月        | 103.4  | 1.3  | 106.0   | -0.3 | 102.8  | 1.2  | 106.1   | -0.6 | Jun.      |
| 7 月        | 102.4  | -1.0 | 104.9   | -2.0 | 101.9  | -0.9 | 103.8   | -2.1 | Jul.      |
| 8 月        | 103.2  | 0.8  | 97.6  | -2.5 | 103.2  | 1.3  | 97.3  | -1.4 | Aug.      |
| 9 月        | 102.7  | -0.5 | 105.9   | -3.3 | 103.3  | 0.1  | 107.2   | -1.1 | Sep.      |
| 10 月       | 103.7  | 1.0  | 107.0   | 1.0  | 102.7  | -0.6 | 105.9   | 0.0  | Oct.      |
| 11 月       | 103.6  | -0.1 | 106.8   | -0.8 | 103.2  | 0.5  | 106.0   | -1.6 | Nov.      |
| 12 月       | 104.1  | 0.5  | 103.6   | -1.0 | 103.3  | 0.1  | 102.9   | -1.2 | Dec.      |
| 2024 年 1 月 | 97.9   | -6.0 | 93.5  | -1.8 | 96.9   | -6.2 | 91.2  | -2.4 | Jan. 2024 |
| 2 月        | 97.3   | -0.6 | 96.6  | -2.4 | 96.0   | -0.9 | 95.2  | -4.4 | Feb.      |
| 3 月        | 99.6   | 2.4  | 103.6   | -6.1 | 97.8   | 1.9  | 104.0   | -8.0 | Mar.      |

|            | 生産者在庫 Inventories                                    |      |   |      | 生産者在庫率 Inventory Ratio                               |      |   |       |           |
|------------|--|------|---|------|--|------|---|-------|-----------|
|            | 季節調整済指数<br>Seasonally Adjusted Index                 |      | 原指数<br>Original Index                         |      | 季節調整済指数<br>Seasonally Adjusted Index                 |      | 原指数<br>Original Index                         |       |           |
|            | 前月(期)比<br>%Change From<br>Previous<br>Month(Quarter) |      | 前年<br>(同月期)比<br>%Change From<br>Previous Year |      | 前月(期)比<br>%Change From<br>Previous<br>Month(Quarter) |      | 前年<br>(同月期)比<br>%Change From<br>Previous Year |       |           |
| 2021 年     |  |      | 100.9   | 10.4 |  |      | 86.1  | -13.9 | C.Y. 2021 |
| 2022 年     |  |      | 106.1   | 5.2  |  |      | 98.8  | 14.8  | 2022      |
| 2023 年     |  |      | 99.1  | -6.6 |  |      | 106.6   | 7.9   | 2023      |
| 2021 年度    |  |      | 100.8   | 12.2 |  |      | 88.7  | -8.3  | F.Y. 2021 |
| 2022 年度    |  |      | 104.1   | 3.3  |  |      | 102.6   | 15.7  | 2022      |
| 2023 年度    |  |      | 98.3  | -5.6 |  |      | 105.8   | 3.1   | 2023      |
| 2023 年 I 期 | 106.5  | -0.6 | 104.1   | 3.3  | 108.5  | 3.7  | 110.1   | 16.3  | Q1 2023   |
| II 期       | 105.0  | -1.4 | 104.7   | 0.9  | 108.4  | -0.1 | 108.6   | 11.2  | Q2        |
| III 期      | 101.2  | -3.6 | 100.4   | -5.9 | 105.6  | -2.6 | 105.8   | 5.7   | Q3        |
| IV 期       | 100.0  | -1.2 | 99.1  | -6.6 | 104.4  | -1.1 | 102.0   | -0.6  | Q4        |
| 2024 年 I 期 | 100.5  | 0.5  | 98.3  | -5.6 | 103.5  | -0.9 | 106.8   | -3.0  | Q1 2024   |
| 2023 年 1 月 | 107.2  | 0.1  | 109.8   | 4.6  | 108.4  | 1.8  | 118.1   | 16.8  | Jan. 2023 |
| 2 月        | 106.7  | -0.5 | 109.4   | 4.0  | 107.9  | -0.5 | 113.8   | 14.6  | Feb.      |
| 3 月        | 106.5  | -0.2 | 104.1   | 3.3  | 109.2  | 1.2  | 98.3  | 17.6  | Mar.      |
| 4 月        | 106.8  | 0.3  | 105.5   | 4.1  | 109.2  | 0.0  | 107.8   | 15.2  | Apr.      |
| 5 月        | 104.5  | -2.2 | 105.9   | 1.5  | 108.2  | -0.9 | 113.5   | 9.7   | May       |
| 6 月        | 105.0  | 0.5  | 104.7   | 0.9  | 107.7  | -0.5 | 104.4   | 8.6   | Jun.      |
| 7 月        | 105.4  | 0.4  | 104.8   | 1.0  | 108.1  | 0.4  | 106.6   | 10.4  | Jul.      |
| 8 月        | 103.7  | -1.6 | 104.2   | -1.4 | 106.5  | -1.5 | 110.3   | 6.9   | Aug.      |
| 9 月        | 101.2  | -2.4 | 100.4   | -5.9 | 102.3  | -3.9 | 100.4   | -0.2  | Sep.      |
| 10 月       | 101.1  | -0.1 | 100.7   | -5.1 | 105.2  | 2.8  | 102.4   | 0.4   | Oct.      |
| 11 月       | 100.6  | -0.5 | 100.3   | -5.6 | 105.0  | -0.2 | 102.5   | 0.8   | Nov.      |
| 12 月       | 100.0  | -0.6 | 99.1  | -6.6 | 103.0  | -1.9 | 101.1   | -3.0  | Dec.      |
| 2024 年 1 月 | 98.2   | -1.8 | 100.6   | -8.4 | 104.1  | 1.1  | 111.9   | -5.2  | Jan. 2024 |
| 2 月        | 98.6   | 0.4  | 101.1   | -7.6 | 99.3   | -4.6 | 109.4   | -3.9  | Feb.      |
| 3 月        | 100.5  | 1.9  | 98.3  | -5.6 | 107.2  | 8.0  | 99.1  | 0.8   | Mar.      |



業種・財別 生産・出荷・在庫・在庫率 指数

Indices of Industrial Production, Producer's Shipments, Producer's Inventories and Inventory Ratio

| 分類                     | 生産 Production                        |       |                                |              |                       |       |                               | Classification  |
|------------------------|--------------------------------------|-------|--------------------------------|--------------|-----------------------|-------|-------------------------------|---|
|                        | 季節調整済指数<br>Seasonally Adjusted Index |       |                                |              | 原指数<br>Original Index |       |                               |   |
|                        | 2月                                   | 3月    | 前月比                            | 寄与度          | 2月                    | 3月    | 前年同月比                         |   |
|                        | Feb.                                 | Mar.  | %Change From<br>Previous Month | Contribution | Feb.                  | Mar.  | %Change From<br>Previous Year |   |
| 鉱工業                    | 97.4                                 | 101.7 | 4.4                            | -            | 97.0                  | 110.0 | - 6.2                         | Mining and manufacturing  |
| 製造工業                   | 97.4                                 | 101.7 | 4.4                            | 4.41         | 97.0                  | 110.0 | - 6.2                         | Manufacturing   |
| 鉄鋼・非鉄金属工業              | 102.5                                | 99.9  | - 2.5                          | - 0.16       | 101.6                 | 104.6 | - 6.4                         | Iron, steel and Non-ferrous metals  |
| 鉄鋼業                    | 102.3                                | 99.8  | - 2.4                          | - 0.09       | 101.2                 | 104.8 | - 7.0                         | Iron and steel  |
| 非鉄金属工業                 | 102.4                                | 100.3 | - 2.1                          | - 0.05       | 102.2                 | 104.4 | - 5.3                         | Non-ferrous metals  |
| 金属製品工業                 | 93.0                                 | 91.6  | - 1.5                          | - 0.07       | 92.8                  | 97.4  | - 11.8                        | Fabricated metals   |
| 生産用機械工業                | 110.3                                | 123.1 | 11.6                           | 0.98         | 110.6                 | 150.0 | - 7.0                         | Production machinery  |
| 汎用・業務用機械工業             | 103.6                                | 106.3 | 2.6                            | 0.20         | 103.4                 | 124.2 | - 5.9                         | General-purpose and business oriented machinery                               |
| 汎用機械工業                 | 101.4                                | 106.0 | 4.5                            | 0.26         | 99.8                  | 123.3 | - 5.6                         | General-purpose machinery   |
| 業務用機械工業                | 113.2                                | 111.1 | - 1.9                          | - 0.03       | 117.3                 | 127.4 | - 7.5                         | Business oriented machinery   |
| 電子部品・デバイス工業            | 94.9                                 | 103.6 | 9.2                            | 0.52         | 91.0                  | 103.7 | 10.4                          | Electronic parts and devices  |
| 電気・情報通信機械工業            | 97.0                                 | 98.7  | 1.8                            | 0.15         | 99.4                  | 122.1 | - 11.9                        | Electrical machinery, and Information and communication electronics equipment |
| 電気機械工業                 | 100.3                                | 100.0 | - 0.3                          | - 0.02       | 101.6                 | 122.8 | - 13.2                        | Electrical machinery  |
| 情報通信機械工業               | 86.9                                 | 90.5  | 4.1                            | 0.07         | 91.3                  | 119.4 | - 6.9                         | Information and communication electronics equipment                           |
| 輸送機械工業                 | 93.0                                 | 104.7 | 12.6                           | 1.80         | 98.1                  | 113.7 | - 9.5                         | Transport equipment   |
| 自動車工業                  | 91.6                                 | 100.7 | 9.9                            | 1.17         | 97.2                  | 108.4 | - 15.4                        | Motor vehicles  |
| 輸送機械工業（除. 自動車工業）       | 102.1                                | 124.2 | 21.6                           | 0.58         | 102.6                 | 139.6 | 23.6                          | Transport equipment (excl. motor vehicles)                                    |
| 窯業・土石製品工業              | 90.5                                 | 91.1  | 0.7                            | 0.02         | 89.4                  | 94.6  | - 5.4                         | Ceramics, stone and clay products   |
| 化学工業                   | 95.6                                 | 100.0 | 4.6                            | 0.56         | 94.7                  | 101.8 | - 2.7                         | Chemicals   |
| 化学工業（除. 医薬品）           | 92.4                                 | 92.5  | 0.1                            | 0.01         | 91.2                  | 93.8  | - 4.4                         | Chemicals (excl. Medicine)  |
| 無機・有機化学工業              | 86.6                                 | 84.4  | - 2.5                          | - 0.12       | 87.4                  | 84.7  | - 7.7                         | Inorganic and organic chemicals   |
| 化学工業（除. 無機・有機化学工業）     | 103.0                                | 110.7 | 7.5                            | 0.56         | 100.2                 | 114.5 | 0.4                           | Chemicals (excl. Inorganic and organic chemicals)                             |
| 化学工業（除. 無機・有機化学工業・医薬品） | 98.4                                 | 99.9  | 1.5                            | 0.08         | 95.2                  | 103.6 | - 1.1                         | Chemicals (excl. Inorganic, organic chemicals, and medicine)                  |
| 石油・石炭製品工業              | 98.9                                 | 100.3 | 1.4                            | 0.03         | 98.3                  | 105.0 | - 4.7                         | Petroleum and coal products   |
| プラスチック製品工業             | 94.6                                 | 94.1  | - 0.5                          | - 0.02       | 94.2                  | 98.3  | - 6.3                         | Plastic products  |
| パルプ・紙・紙加工品工業           | 94.3                                 | 93.3  | - 1.1                          | - 0.02       | 91.5                  | 100.1 | - 6.6                         | Pulp, paper and paper products  |
| 食料品・たばこ工業              | 96.9                                 | 99.0  | 2.2                            | 0.30         | 91.9                  | 101.2 | - 2.4                         | Foods and tobacco   |
| その他工業                  | 94.4                                 | 93.0  | - 1.5                          | - 0.10       | 96.1                  | 100.0 | - 10.6                        | Other manufacturing   |
| 繊維工業                   | 90.4                                 | 87.6  | - 3.1                          | - 0.04       | 91.1                  | 92.2  | - 12.4                        | Textiles  |
| 木材・木製品工業               | 90.9                                 | 88.1  | - 3.1                          | - 0.03       | 90.1                  | 90.9  | - 10.9                        | Wood and wood products  |
| 家具工業                   | 95.9                                 | 94.9  | - 1.0                          | - 0.01       | 109.1                 | 109.8 | - 4.7                         | Furniture   |
| 印刷業                    | 87.2                                 | 86.9  | - 0.3                          | - 0.01       | 87.8                  | 98.2  | - 12.6                        | Printing  |
| ゴム製品工業                 | 99.6                                 | 100.7 | 1.1                            | 0.02         | 102.4                 | 107.4 | - 11.0                        | Rubber products   |
| その他製品工業                | 113.7                                | 110.4 | - 2.9                          | - 0.02       | 113.4                 | 110.4 | - 6.3                         | Other products  |
| 鉱業                     | 85.3                                 | 84.7  | - 0.7                          | 0.00         | 86.9                  | 89.1  | - 6.1                         | Mining  |
| 《参考》                   |                                      |       |                                |              |                       |       |                               |   |
| 産業総合（鉱工業、電力・ガス・熱供給）    | 97.4                                 | 101.7 | 4.4                            | -            | 97.5                  | 109.7 | - 5.6                         | Industries (Mining and manufacturing, Electricity, Gas and heat supply)       |
| 電力・ガス・熱供給              | 97.3                                 | 105.2 | 8.1                            | -            | 106.0                 | 105.4 | 9.1                           | Electricity, gas and heat supply  |
| 財分類                    |                                      |       |                                |              |                       |       |                               |   |
| 鉱工業                    | 97.4                                 | 101.7 | 4.4                            | -            | 97.0                  | 110.0 | - 6.2                         | Mining and manufacturing  |
| 最終需要財                  | 98.2                                 | 103.9 | 5.8                            | 3.02         | 97.7                  | 116.0 | - 6.3                         | Final demand goods  |
| 投資財                    | 97.9                                 | 106.2 | 8.5                            | 2.10         | 100.2                 | 127.7 | - 6.9                         | Investment goods  |
| 資本財                    | 100.8                                | 111.9 | 11.0                           | 2.07         | 103.8                 | 140.0 | - 5.7                         | Capital goods   |
| 資本財（除. 輸送機械）           | 105.7                                | 114.1 | 7.9                            | 1.23         | 107.2                 | 149.2 | - 4.3                         | Capital goods (excl. Transport equipment)                                     |
| 建設財                    | 90.3                                 | 89.3  | - 1.1                          | - 0.07       | 90.3                  | 93.2  | - 11.5                        | Construction goods  |
| 消費財                    | 97.5                                 | 101.7 | 4.3                            | 1.16         | 95.3                  | 105.3 | - 5.6                         | Consumer goods  |
| 耐久消費財                  | 93.6                                 | 98.0  | 4.7                            | 0.32         | 97.7                  | 104.4 | - 15.7                        | Durable consumer goods  |
| 非耐久消費財                 | 98.2                                 | 102.9 | 4.8                            | 0.95         | 94.5                  | 105.6 | - 1.5                         | Non-durable consumer goods  |
| 生産財                    | 96.9                                 | 99.0  | 2.2                            | 1.04         | 96.3                  | 103.5 | - 6.2                         | Producer goods  |
| 鉱工業用生産財                | 97.3                                 | 99.6  | 2.4                            | 1.05         | 96.6                  | 103.6 | - 6.1                         | For mining and manufacturing  |
| その他用生産財                | 93.1                                 | 94.4  | 1.4                            | 0.05         | 93.6                  | 102.3 | - 8.0                         | For other uses  |

## 業種・財別 生産・出荷・在庫・在庫率 指数(つづき)

Indices of Industrial Production, Producer's Shipments, Producer's Inventories and Inventory Ratio

| 分類                     | 生産者出荷 Shipments                     |            |                                       |                     |                         |            |  | Classification  |
|------------------------|-------------------------------------|------------|---------------------------------------|---------------------|-------------------------|------------|--|---|
|                        | 季節調整指数<br>Seasonally Adjusted Index |            |                                       |                     | 原 指 数<br>Original Index |            |  |   |
|                        | 2月<br>Feb.                          | 3月<br>Mar. | 前月比<br>%Change From<br>Previous Month | 寄与度<br>Contribution | 2月<br>Feb.              | 3月<br>Mar. | 前年同月比<br>%Change From<br>Previous Year |   |
| 鉱工業                    | 95.9                                | 100.4      | 4.7                                   | -                   | 95.6                    | 110.1      | - 6.8                                  | Mining and manufacturing  |
| 製造工業                   | 95.9                                | 100.4      | 4.7                                   | 4.69                | 95.6                    | 110.1      | - 6.8                                  | Manufacturing   |
| 鉄鋼・非鉄金属工業              | 98.0                                | 99.6       | 1.6                                   | 0.14                | 98.4                    | 106.3      | - 6.3                                  | Iron, steel and Non-ferrous metals  |
| 鉄鋼業                    | 95.4                                | 98.3       | 3.0                                   | 0.16                | 96.1                    | 107.3      | - 6.3                                  | Iron and steel  |
| 非鉄金属工業                 | 102.5                               | 101.3      | - 1.2                                 | - 0.04              | 102.1                   | 104.8      | - 6.1                                  | Non-ferrous metals  |
| 金属製品工業                 | 90.6                                | 90.8       | 0.2                                   | 0.01                | 88.9                    | 95.4       | - 10.9                                 | Fabricated metals   |
| 生産用機械工業                | 108.5                               | 121.0      | 11.5                                  | 0.85                | 110.5                   | 155.0      | - 6.2                                  | Production machinery  |
| 汎用・業務用機械工業             | 104.0                               | 108.3      | 4.1                                   | 0.28                | 102.9                   | 128.1      | - 4.9                                  | General-purpose and business oriented machinery                               |
| 汎用機械工業                 | 101.0                               | 106.5      | 5.4                                   | 0.28                | 100.0                   | 125.3      | - 6.1                                  | General-purpose machinery   |
| 業務用機械工業                | 109.6                               | 108.3      | - 1.2                                 | - 0.02              | 113.1                   | 137.8      | - 0.8                                  | Business oriented machinery   |
| 電子部品・デバイス工業            | 94.9                                | 103.2      | 8.7                                   | 0.44                | 89.6                    | 105.5      | 3.0                                    | Electronic parts and devices  |
| 電気・情報通信機械工業            | 95.0                                | 94.1       | - 0.9                                 | - 0.07              | 95.6                    | 116.9      | - 13.4                                 | Electrical machinery, and Information and communication electronics equipment |
| 電気機械工業                 | 99.2                                | 98.0       | - 1.2                                 | - 0.07              | 99.0                    | 119.4      | - 14.4                                 | Electrical machinery  |
| 情報通信機械工業               | 81.8                                | 80.5       | - 1.6                                 | - 0.03              | 85.7                    | 109.6      | - 10.0                                 | Information and communication electronics equipment                           |
| 輸送機械工業                 | 92.4                                | 102.5      | 10.9                                  | 1.89                | 96.2                    | 113.7      | - 9.9                                  | Transport equipment   |
| 自動車工業                  | 93.3                                | 100.5      | 7.7                                   | 1.17                | 98.1                    | 109.8      | - 14.4                                 | Motor vehicles  |
| 輸送機械工業(除. 自動車工業)       | 82.9                                | 108.2      | 30.5                                  | 0.62                | 83.4                    | 140.1      | 24.8                                   | Transport equipment (excl. motor vehicles)                                    |
| 窯業・土石製品工業              | 89.0                                | 89.9       | 1.0                                   | 0.02                | 88.0                    | 92.8       | - 8.5                                  | Ceramics, stone and clay products   |
| 化学工業                   | 94.7                                | 97.3       | 2.7                                   | 0.28                | 93.8                    | 102.2      | - 5.1                                  | Chemicals   |
| 化学工業(除. 医薬品)           | 91.9                                | 90.8       | - 1.2                                 | - 0.10              | 90.8                    | 95.9       | - 6.9                                  | Chemicals (excl. Medicine)  |
| 無機・有機化学工業              | 86.3                                | 84.5       | - 2.1                                 | - 0.10              | 87.3                    | 89.1       | - 10.2                                 | Inorganic and organic chemicals   |
| 化学工業(除. 無機・有機化学工業)     | 103.5                               | 110.9      | 7.1                                   | 0.38                | 100.9                   | 116.7      | - 0.3                                  | Chemicals (excl. Inorganic and organic chemicals)                             |
| 化学工業(除. 無機・有機化学工業・医薬品) | 99.7                                | 100.5      | 0.8                                   | 0.03                | 96.3                    | 106.8      | - 2.1                                  | Chemicals (excl. Inorganic, organic chemicals, and medicine)                  |
| 石油・石炭製品工業              | 96.8                                | 100.1      | 3.4                                   | 0.17                | 98.2                    | 105.6      | - 1.8                                  | Petroleum and coal products   |
| プラスチック製品工業             | 92.8                                | 95.2       | 2.6                                   | 0.10                | 91.6                    | 99.2       | - 6.3                                  | Plastic products  |
| パルプ・紙・紙加工品工業           | 90.9                                | 89.7       | - 1.3                                 | - 0.03              | 89.7                    | 97.5       | - 9.5                                  | Pulp, paper and paper products  |
| 食料品・たばこ工業              | 97.3                                | 97.6       | 0.3                                   | 0.04                | 90.9                    | 98.6       | - 2.8                                  | Foods and tobacco   |
| その他工業                  | 92.6                                | 93.2       | 0.6                                   | 0.03                | 94.7                    | 103.9      | - 9.3                                  | Other manufacturing   |
| 繊維工業                   | 91.7                                | 93.9       | 2.4                                   | 0.03                | 95.3                    | 108.3      | - 5.2                                  | Textiles  |
| 木材・木製品工業               | 87.9                                | 87.3       | - 0.7                                 | - 0.01              | 85.0                    | 88.1       | - 9.5                                  | Wood and wood products  |
| 家具工業                   | 94.9                                | 93.9       | - 1.1                                 | - 0.01              | 109.9                   | 123.3      | - 4.5                                  | Furniture   |
| 印刷業                    | 87.5                                | 87.2       | - 0.3                                 | 0.00                | 88.1                    | 98.4       | - 12.4                                 | Printing  |
| ゴム製品工業                 | 98.7                                | 101.4      | 2.7                                   | 0.03                | 100.2                   | 107.7      | - 13.4                                 | Rubber products   |
| その他製品工業                | 102.9                               | 104.0      | 1.1                                   | 0.01                | 105.0                   | 112.0      | - 5.1                                  | Other products  |
| 鉱業                     | 96.2                                | 97.2       | 1.0                                   | 0.00                | 104.3                   | 106.9      | 5.1                                    | Mining  |
| 《参考》                   |                                     |            |                                       |                     |                         |            |  |   |
| 産業総合(鉱工業・電力・ガス・熱供給)    | 96.2                                | 100.9      | 4.9                                   | -                   | 96.5                    | 109.7      | - 5.7                                  | Industries (Mining and manufacturing, Electricity, Gas and heat supply)       |
| 電力・ガス・熱供給              | 97.3                                | 106.9      | 9.9                                   | -                   | 106.4                   | 105.4      | 9.2                                    | Electricity, gas and heat supply  |
| 鉱工業                    | 95.9                                | 100.4      | 4.7                                   | -                   | 95.6                    | 110.1      | - 6.8                                  | Mining and manufacturing  |
| 最終需要財                  | 95.9                                | 102.2      | 6.6                                   | 3.28                | 95.9                    | 115.9      | - 6.1                                  | Final demand goods  |
| 投資財                    | 95.6                                | 104.2      | 9.0                                   | 2.07                | 97.5                    | 127.9      | - 6.4                                  | Investment goods  |
| 資本財                    | 98.1                                | 109.8      | 11.9                                  | 2.04                | 100.8                   | 141.4      | - 4.7                                  | Capital goods   |
| 資本財(除. 輸送機械)           | 105.5                               | 113.8      | 7.9                                   | 1.02                | 106.9                   | 151.8      | - 4.2                                  | Capital goods (excl. Transport equipment)                                     |
| 建設財                    | 89.1                                | 88.4       | - 0.8                                 | - 0.05              | 89.0                    | 92.6       | - 12.2                                 | Construction goods  |
| 消費財                    | 95.6                                | 99.5       | 4.1                                   | 1.09                | 94.5                    | 105.4      | - 6.0                                  | Consumer goods  |
| 耐久消費財                  | 93.4                                | 97.9       | 4.8                                   | 0.44                | 96.3                    | 108.4      | - 12.5                                 | Durable consumer goods  |
| 非耐久消費財                 | 97.1                                | 101.1      | 4.1                                   | 0.73                | 93.6                    | 103.9      | - 1.7                                  | Non-durable consumer goods  |
| 生産財                    | 95.5                                | 97.8       | 2.4                                   | 1.20                | 95.2                    | 104.3      | - 7.5                                  | Producer goods  |
| 鉱工業用生産財                | 96.0                                | 97.8       | 1.9                                   | 0.84                | 95.2                    | 104.0      | - 8.0                                  | For mining and manufacturing  |
| その他用生産財                | 94.2                                | 98.1       | 4.1                                   | 0.22                | 95.9                    | 106.3      | - 4.9                                  | For other uses  |

## 業種・財別 生産・出荷・在庫・在庫率 指数(つづき)

Indices of Industrial Production, Producer's Shipments, Producer's Inventories and Inventory Ratio

| 分類   | 生産者在庫 Inventories                   |       |                                |              |                         |       |                               | Classification |   |
|------|-------------------------------------|-------|--------------------------------|--------------|-------------------------|-------|-------------------------------|----------------|---|
|      | 季節調整指数<br>Seasonally Adjusted Index |       |                                |              | 原 指 数<br>Original Index |       |                               |                |   |
|      | 2月                                  | 3月    | 前月比                            | 寄与度          | 2月                      | 3月    | 前年同月比                         |                |   |
|      | Feb.                                | Mar.  | %Change From<br>Previous Month | Contribution | Feb.                    | Mar.  | %Change From<br>Previous Year |                |   |
| 業種分類 | 鉱工業                                 | 101.6 | 102.6                          | 1.0          | -                       | 102.7 | 99.6                          | - 1.0          | Mining and manufacturing  |
|      | 製造工業                                | 101.6 | 102.6                          | 1.0          | 0.98                    | 102.7 | 99.6                          | - 1.0          | Manufacturing   |
|      | 鉄鋼・非鉄金属工業                           | 100.8 | 101.9                          | 1.1          | 0.17                    | 102.4 | 99.4                          | - 2.5          | Iron, steel and Non-ferrous metals  |
|      | 鉄鋼業                                 | 98.3  | 98.7                           | 0.4          | 0.05                    | 100.4 | 95.9                          | - 1.0          | Iron and steel  |
|      | 非鉄金属工業                              | 108.5 | 113.5                          | 4.6          | 0.16                    | 109.6 | 112.4                         | - 7.0          | Non-ferrous metals  |
|      | 金属製品工業                              | 104.1 | 102.3                          | - 1.7        | - 0.08                  | 98.1  | 98.8                          | - 4.4          | Fabricated metals   |
|      | 生産用機械工業                             | 110.2 | 114.4                          | 3.8          | 0.31                    | 115.2 | 107.1                         | 9.4            | Production machinery  |
|      | 汎用・業務用機械工業                          | 126.8 | 127.6                          | 0.6          | 0.04                    | 130.1 | 125.4                         | 3.4            | General-purpose and business oriented machinery                               |
|      | 汎用機械工業                              | 109.9 | 109.4                          | - 0.5        | - 0.01                  | 112.1 | 106.4                         | - 1.8          | General-purpose machinery   |
|      | 業務用機械工業                             | 150.0 | 152.5                          | 1.7          | 0.05                    | 155.0 | 151.7                         | 9.0            | Business oriented machinery   |
|      | 電子部品・デバイス工業                         | 77.6  | 81.0                           | 4.4          | 0.16                    | 82.9  | 77.4                          | - 33.6         | Electronic parts and devices  |
|      | 電気・情報通信機械工業                         | 111.3 | 113.3                          | 1.8          | 0.12                    | 112.3 | 102.0                         | - 5.5          | Electrical machinery, and Information and communication electronics equipment |
|      | 電気機械工業                              | 111.8 | 110.2                          | - 1.4        | - 0.08                  | 111.9 | 98.4                          | - 13.2         | Electrical machinery  |
|      | 情報通信機械工業                            | 105.4 | 120.4                          | 14.2         | 0.21                    | 113.8 | 114.3                         | 28.3           | Information and communication electronics equipment                           |
|      | 輸送機械工業                              | 124.2 | 124.0                          | - 0.2        | - 0.01                  | 125.1 | 119.8                         | 1.6            | Transport equipment   |
|      | 自動車工業                               | 122.9 | 123.2                          | 0.2          | 0.02                    | 124.7 | 119.5                         | 1.6            | Motor vehicles  |
|      | 輸送機械工業(除. 自動車工業)                    | 171.6 | 156.3                          | - 8.9        | - 0.02                  | 139.9 | 129.0                         | 0.0            | Transport equipment (excl. motor vehicles)                                    |
|      | 窯業・土石製品工業                           | 98.8  | 100.3                          | 1.5          | 0.06                    | 98.1  | 99.4                          | - 1.2          | Ceramics, stone and clay products   |
|      | 化学工業                                | 91.7  | 93.1                           | 1.5          | 0.26                    | 95.5  | 92.2                          | - 2.3          | Chemicals   |
|      | 化学工業(除. 医薬品)                        | 91.7  | 93.1                           | 1.5          | 0.26                    | 95.5  | 92.2                          | - 2.3          | Chemicals (excl. Medicine)  |
|      | 無機・有機化学工業                           | 95.5  | 96.9                           | 1.5          | 0.16                    | 100.0 | 95.1                          | - 3.9          | Inorganic and organic chemicals   |
|      | 化学工業(除. 無機・有機化学工業)                  | 85.4  | 86.9                           | 1.8          | 0.11                    | 88.2  | 87.4                          | 0.7            | Chemicals (excl. Inorganic and organic chemicals)                             |
|      | 化学工業(除. 無機・有機化学工業・医薬品)              | 85.4  | 86.9                           | 1.8          | 0.11                    | 88.2  | 87.4                          | 0.7            | Chemicals (excl. Inorganic, organic chemicals, and medicine)                  |
|      | 石油・石炭製品工業                           | 107.7 | 107.0                          | - 0.6        | - 0.03                  | 101.3 | 96.2                          | 2.7            | Petroleum and coal products   |
|      | プラスチック製品工業                          | 113.5 | 113.3                          | - 0.2        | - 0.01                  | 114.2 | 112.8                         | 0.7            | Plastic products  |
|      | パルプ・紙・紙加工品工業                        | 89.6  | 92.7                           | 3.5          | 0.09                    | 88.9  | 89.9                          | 3.2            | Pulp, paper and paper products  |
|      | 食料品・たばこ工業                           | 91.5  | 92.0                           | 0.5          | 0.05                    | 88.6  | 93.9                          | 13.1           | Foods and tobacco   |
|      | その他工業                               | 97.0  | 96.9                           | - 0.1        | - 0.01                  | 98.6  | 93.3                          | 0.3            | Other manufacturing   |
|      | 繊維工業                                | 93.4  | 91.1                           | - 2.5        | - 0.05                  | 92.8  | 87.1                          | 1.4            | Textiles  |
|      | 木材・木製品工業                            | 104.3 | 104.2                          | - 0.1        | 0.00                    | 104.1 | 105.3                         | - 0.8          | Wood and wood products  |
|      | 家具工業                                | 80.4  | 79.1                           | - 1.6        | - 0.01                  | 90.9  | 70.3                          | - 9.9          | Furniture   |
|      | 印刷業                                 | -     | -                              | -            | -                       | -     | -                             | -              | Printing  |
|      | ゴム製品工業                              | 109.2 | 112.4                          | 2.9          | 0.03                    | 113.9 | 110.6                         | 4.5            | Rubber products   |
|      | その他製品工業                             | 95.1  | 96.8                           | 1.8          | 0.02                    | 95.4  | 89.7                          | - 0.2          | Other products  |
|      | 鉱業                                  | 101.8 | 99.9                           | - 1.9        | 0.00                    | 100.7 | 99.4                          | 3.6            | Mining  |
|      | 《参考》                                |       |                                |              |                         |       |                               |                |   |
|      | 産業総合(鉱工業・電力・ガス・熱供給)                 | 101.8 | 102.8                          | 1.0          | -                       | 102.7 | 99.6                          | - 1.0          | Industries (Mining and manufacturing, Electricity, Gas and heat supply)       |
|      | 電力・ガス・熱供給                           | -     | -                              | -            | -                       | -     | -                             | -              | Electricity, gas and heat supply  |
| 財分類  | 鉱工業                                 | 101.6 | 102.6                          | 1.0          | -                       | 102.7 | 99.6                          | - 1.0          | Mining and manufacturing  |
|      | 最終需要財                               | 105.6 | 105.9                          | 0.3          | 0.13                    | 105.1 | 102.0                         | 4.6            | Final demand goods  |
|      | 投資財                                 | 111.4 | 113.1                          | 1.5          | 0.32                    | 113.3 | 107.2                         | 1.5            | Investment goods  |
|      | 資本財                                 | 118.5 | 121.2                          | 2.3          | 0.30                    | 123.1 | 113.1                         | 3.6            | Capital goods   |
|      | 資本財(除. 輸送機械)                        | 117.0 | 120.8                          | 3.2          | 0.34                    | 123.5 | 112.2                         | 7.0            | Capital goods (excl. Transport equipment)                                     |
|      | 建設財                                 | 100.5 | 101.6                          | 1.1          | 0.09                    | 99.3  | 98.7                          | - 1.6          | Construction goods  |
|      | 消費財                                 | 100.7 | 99.7                           | - 1.0        | - 0.24                  | 98.6  | 97.8                          | 7.2            | Consumer goods  |
|      | 耐久消費財                               | 123.1 | 120.7                          | - 1.9        | - 0.19                  | 120.7 | 114.1                         | 5.0            | Durable consumer goods  |
|      | 非耐久消費財                              | 90.7  | 90.3                           | - 0.4        | - 0.06                  | 87.6  | 89.6                          | 8.7            | Non-durable consumer goods  |
|      | 生産財                                 | 98.7  | 100.3                          | 1.6          | 0.88                    | 100.7 | 97.7                          | - 5.1          | Producer goods  |
|      | 鉱工業用生産財                             | 98.6  | 100.5                          | 1.9          | 0.98                    | 101.1 | 98.3                          | - 5.6          | For mining and manufacturing  |
|      | その他用生産財                             | 97.7  | 96.6                           | - 1.1        | - 0.04                  | 94.9  | 87.6                          | 3.5            | For other uses  |

## 業種・財別 生産・出荷・在庫・在庫率 指数(つづき)

Indices of Industrial Production, Producer's Shipments, Producer's Inventories and Inventory Ratio

| 分類                     | 生産者在庫率 Inventory Ratio               |       |                                |              |                         |       |                               | Classification  |
|------------------------|--------------------------------------|-------|--------------------------------|--------------|-------------------------|-------|-------------------------------|---|
|                        | 季節調整済指数<br>Seasonally Adjusted Index |       |                                |              | 原 指 数<br>Original Index |       |                               |   |
|                        | 2月                                   | 3月    | 前月比                            | 寄与度          | 2月                      | 3月    | 前年同月比                         |   |
|                        | Feb.                                 | Mar.  | %Change From<br>Previous Month | Contribution | Feb.                    | Mar.  | %Change From<br>Previous Year |   |
| 鉱工業                    | 99.6                                 | 107.2 | 7.6                            | -            | 108.3                   | 96.8  | 6.8                           | Mining and manufacturing  |
| 製造工業                   | 99.6                                 | 107.2 | 7.6                            | 7.62         | 108.3                   | 96.8  | 6.8                           | Manufacturing   |
| 鉄鋼・非鉄金属工業              | 91.6                                 | 100.4 | 9.6                            | 1.37         | 100.5                   | 92.4  | 2.4                           | Iron, steel and Non-ferrous metals  |
| 鉄鋼業                    | 93.9                                 | 98.9  | 5.3                            | 0.61         | 99.4                    | 89.6  | 4.1                           | Iron and steel  |
| 非鉄金属工業                 | 96.5                                 | 107.3 | 11.2                           | 0.37         | 104.3                   | 102.6 | - 2.1                         | Non-ferrous metals  |
| 金属製品工業                 | 106.0                                | 112.1 | 5.8                            | 0.23         | 114.4                   | 104.8 | 3.9                           | Fabricated metals   |
| 生産用機械工業                | 97.4                                 | 103.5 | 6.3                            | 0.45         | 102.3                   | 78.1  | - 3.9                         | Production machinery  |
| 汎用・業務用機械工業             | 114.7                                | 124.6 | 8.6                            | 0.53         | 125.0                   | 111.1 | 12.1                          | General-purpose and business oriented machinery                               |
| 汎用機械工業                 | 97.9                                 | 102.9 | 5.1                            | 0.15         | 103.1                   | 93.3  | 8.0                           | General-purpose machinery   |
| 業務用機械工業                | 144.4                                | 157.3 | 8.9                            | 0.29         | 155.3                   | 135.7 | 16.3                          | Business oriented machinery   |
| 電子部品・デバイス工業            | 112.4                                | 115.3 | 2.6                            | 0.14         | 130.8                   | 97.6  | - 13.5                        | Electronic parts and devices  |
| 電気・情報通信機械工業            | 113.1                                | 135.1 | 19.5                           | 1.20         | 117.3                   | 104.5 | 22.4                          | Electrical machinery, and Information and communication electronics equipment |
| 電気機械工業                 | 110.4                                | 116.6 | 5.6                            | 0.25         | 109.5                   | 93.2  | 5.5                           | Electrical machinery  |
| 情報通信機械工業               | 125.6                                | 181.8 | 44.7                           | 0.82         | 138.6                   | 135.5 | 74.6                          | Information and communication electronics equipment                           |
| 輸送機械工業                 | 118.6                                | 120.3 | 1.4                            | 0.11         | 116.1                   | 99.7  | 21.0                          | Transport equipment   |
| 自動車工業                  | 117.6                                | 119.7 | 1.8                            | 0.13         | 115.7                   | 99.3  | 21.4                          | Motor vehicles  |
| 輸送機械工業(除. 自動車工業)       | 139.6                                | 141.8 | 1.6                            | 0.00         | 135.1                   | 115.0 | 7.6                           | Transport equipment (excl. motor vehicles)                                    |
| 窯業・土石製品工業              | 104.9                                | 114.2 | 8.9                            | 0.42         | 110.6                   | 110.1 | 8.8                           | Ceramics, stone and clay products   |
| 化学工業                   | 95.0                                 | 102.4 | 7.8                            | 1.45         | 103.6                   | 93.8  | 3.6                           | Chemicals   |
| 化学工業(除. 医薬品)           | 95.0                                 | 102.4 | 7.8                            | 1.45         | 103.6                   | 93.8  | 3.6                           | Chemicals (excl. Medicine)  |
| 無機・有機化学工業              | 103.2                                | 111.6 | 8.1                            | 1.02         | 112.8                   | 103.4 | 6.7                           | Inorganic and organic chemicals   |
| 化学工業(除. 無機・有機化学工業)     | 80.7                                 | 83.9  | 4.0                            | 0.24         | 88.4                    | 78.1  | - 2.4                         | Chemicals (excl. Inorganic and organic chemicals)                             |
| 化学工業(除. 無機・有機化学工業・医薬品) | 80.7                                 | 83.9  | 4.0                            | 0.24         | 88.4                    | 78.1  | - 2.4                         | Chemicals (excl. Inorganic, organic chemicals, and medicine)                  |
| 石油・石炭製品工業              | 109.0                                | 109.8 | 0.7                            | 0.03         | 100.6                   | 91.0  | 5.9                           | Petroleum and coal products   |
| プラスチック製品工業             | 115.4                                | 120.3 | 4.2                            | 0.22         | 126.7                   | 115.9 | 5.0                           | Plastic products  |
| パルプ・紙・紙加工品工業           | 93.2                                 | 104.1 | 11.7                           | 0.32         | 98.8                    | 91.4  | 14.1                          | Pulp, paper and paper products  |
| 食料品・たばこ工業              | 90.6                                 | 95.3  | 5.2                            | 0.48         | 103.8                   | 101.0 | 19.0                          | Foods and tobacco   |
| その他工業                  | 97.0                                 | 103.9 | 7.1                            | 0.41         | 99.0                    | 86.7  | 10.0                          | Other manufacturing   |
| 繊維工業                   | 98.6                                 | 99.7  | 1.1                            | 0.03         | 93.6                    | 75.9  | 7.1                           | Textiles  |
| 木材・木製品工業               | 109.3                                | 118.1 | 8.1                            | 0.11         | 118.8                   | 116.6 | 11.5                          | Wood and wood products  |
| 家具工業                   | 79.2                                 | 87.5  | 10.5                           | 0.05         | 78.7                    | 55.8  | - 4.0                         | Furniture   |
| 印刷業                    | -                                    | -     | -                              | -            | -                       | -     | -                             | Printing  |
| ゴム製品工業                 | 102.2                                | 107.1 | 4.8                            | 0.04         | 108.2                   | 98.9  | 21.6                          | Rubber products   |
| その他製品工業                | 87.2                                 | 95.6  | 9.6                            | 0.08         | 89.2                    | 80.0  | 8.5                           | Other products  |
| 鉱業                     | 107.6                                | 110.2 | 2.4                            | 0.00         | 110.3                   | 102.7 | 6.4                           | Mining  |
| 《参考》                   |                                      |       |                                |              |                         |       |                               |   |
| 産業総合(鉱工業・電力・ガス・熱供給)    | 99.6                                 | 107.2 | 7.6                            | -            | 108.3                   | 96.8  | 6.8                           | Industries (Mining and manufacturing, Electricity, Gas and heat supply)       |
| 電力・ガス・熱供給              | -                                    | -     | -                              | -            | -                       | -     | -                             | Electricity, gas and heat supply  |
| 鉱工業                    | 99.6                                 | 107.2 | 7.6                            | -            | 108.3                   | 96.8  | 6.8                           | Mining and manufacturing  |
| 最終需要財                  | 102.4                                | 109.0 | 6.4                            | 2.83         | 107.8                   | 95.4  | 15.8                          | Final demand goods  |
| 投資財                    | 106.2                                | 114.9 | 8.2                            | 1.65         | 111.2                   | 94.4  | 15.8                          | Investment goods  |
| 資本財                    | 106.8                                | 114.7 | 7.4                            | 0.90         | 111.5                   | 85.7  | 17.7                          | Capital goods   |
| 資本財(除. 輸送機械)           | 104.0                                | 114.9 | 10.5                           | 0.99         | 109.7                   | 83.2  | 20.9                          | Capital goods (excl. Transport equipment)                                     |
| 建設財                    | 104.6                                | 113.7 | 8.7                            | 0.70         | 110.7                   | 107.4 | 13.7                          | Construction goods  |
| 消費財                    | 99.0                                 | 104.5 | 5.6                            | 1.31         | 105.1                   | 96.2  | 15.8                          | Consumer goods  |
| 耐久消費財                  | 122.8                                | 136.4 | 11.1                           | 0.95         | 127.8                   | 113.5 | 23.6                          | Durable consumer goods  |
| 非耐久消費財                 | 91.3                                 | 94.8  | 3.8                            | 0.59         | 95.6                    | 89.1  | 12.1                          | Non-durable consumer goods  |
| 生産財                    | 99.2                                 | 106.8 | 7.7                            | 4.37         | 108.6                   | 97.8  | 1.1                           | Producer goods  |
| 鉱工業用生産財                | 99.3                                 | 107.2 | 8.0                            | 4.26         | 109.4                   | 99.1  | 0.8                           | For mining and manufacturing  |
| その他用生産財                | 100.6                                | 101.4 | 0.8                            | 0.03         | 96.2                    | 78.2  | 7.3                           | For other uses  |

# サービス産業活動図表集

2024年3月の第3次産業活動指数の状況

2024 年 5 月 20 日

URL:<https://www.meti.go.jp/statistics/tyo/sanzi/result-1.html>

# 2024年3月の第3次産業活動指数の状況

| 月次       | 第3次産業総合               |         | 広義対個人サービス             |         | 広義対事業所サービス            |         |
|----------|-----------------------|---------|-----------------------|---------|-----------------------|---------|
| 季調済指数    | 100.2                 |         | 100.7                 |         | 99.9                  |         |
| 前月比      | -2.4%                 |         | -2.3%                 |         | -1.7%                 |         |
| 指数水準     | 2023.1                | 99.9以来  | 2022.12               | 99.5以来  | 2023.3                | 98.8以来  |
|          | ①2020.5               | 86.7    | ①2020.5               | 81.2    | ①2020.5               | 91.0    |
|          | ②2020.4               | 89.0    | ②2020.4               | 83.2    | ②2020.4               | 95.7    |
|          | ③2020.6               | 94.3    | ③2021.5               | 92.2    | ③2020.6               | 96.4    |
| 前月比の動き   | 2か月ぶりー<br>(2024.1以来)  |         | 5か月ぶりー<br>(2023.10以来) |         | 2か月ぶりー<br>(2024.1以来)  |         |
| 前月比幅     | 2020.5                | -2.6%以来 | 2021.8                | -2.9%以来 | 2021.5                | -2.4%以来 |
|          | ①2020.4               | -8.6%   | ①2020.4               | -11.3%  | ①2014.4               | -6.9%   |
|          | ②2014.4,<br>2019.10   | -5.5%   | ②2020.3               | -7.2%   | ②2019.10              | -6.1%   |
|          | ③2020.3               | -3.9%   | ③2019.10              | -6.7%   | ③2020.4               | -5.6%   |
| 原指数      | 110.2                 |         | 107.7                 |         | 112.5                 |         |
| 前年同月比    | -0.6%                 |         | -0.8%                 |         | -0.4%                 |         |
| 前年同月比の動き | 24か月ぶりー<br>(2022.3以来) |         | 24か月ぶりー<br>(2022.3以来) |         | 12か月ぶりー<br>(2023.3以来) |         |
| 前年同月比幅   | 2021.2                | -5.4%以来 | 2021.9                | -1.7%以来 | 2023.3                | -1.3%以来 |
|          | ①2020.5               | -17.4%  | ①2020.5               | -20.9%  | ①2020.5               | -13.9%  |
|          | ②2020.4               | -13.8%  | ②2020.4               | -18.9%  | ②2020.4               | -8.9%   |
|          | ③2020.7               | -8.9%   | ③2020.6               | -9.6%   | ③2020.7               | -8.5%   |

1) I～Ⅲは2015年基準における最大値から上位3位まで、①～③は最小値から下位3位までの数値

# 第3次産業活動指数の動向

・ 2024年3月の第3次産業活動指数は、100.2(前月比-2.4%)と2か月ぶりの低下。

(2015年=100、季節調整済)

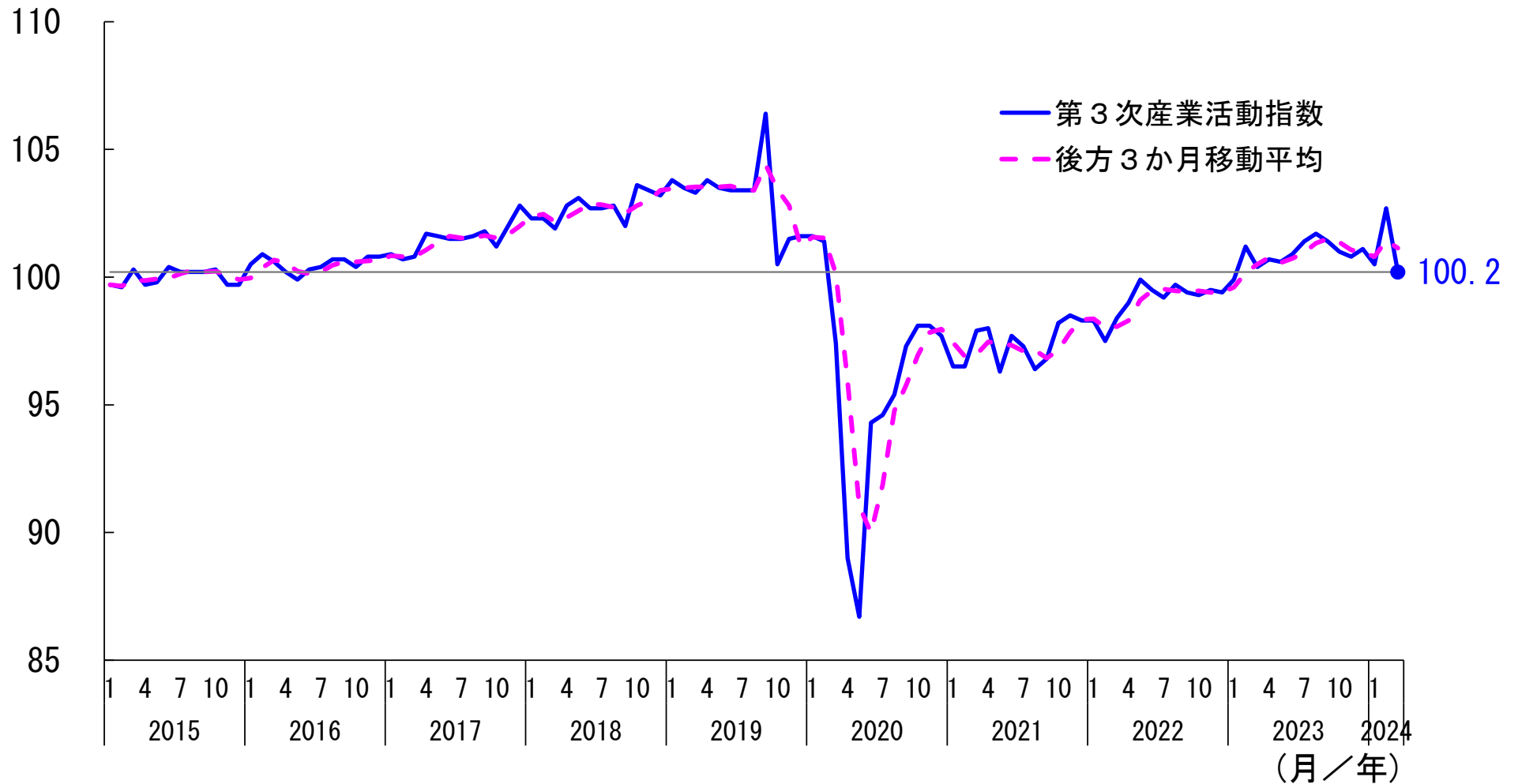

# 2024年3月

## 「第3次産業活動は、一進一退」

### 基調判断の推移

|                  |     |                          |
|------------------|-----|--------------------------|
| 2021年1月～4月       | (↓) | 「足踏みがみられる」               |
| 2021年5月          | (↓) | 「足踏みのなかに弱さがみられる」         |
| 2021年6月～7月       | (↑) | 「足踏みがみられる」               |
| 2021年8月～9月       | (↓) | 「足踏みのなかに弱さがみられる」         |
| 2021年10月         | (↑) | 「一部に足踏みがみられるものの、持ち直しの兆し」 |
| 2021年11月～2022年1月 | (↑) | 「一部に足踏みがみられるものの、持ち直しの動き」 |
| 2022年2月          | (↓) | 「足踏みがみられる」               |
| 2022年3月          | (↑) | 「持ち直しの兆しがみられる」           |
| 2022年4月          | (↑) | 「持ち直しの動き」                |
| 2022年5月～2023年4月  | (↑) | 「持ち直し傾向にある」              |
| 2023年5月～9月       | (↑) | 「持ち直している」                |
| 2023年10月～2024年1月 | (↓) | 「足踏みがみられる」               |
| 2024年2月          | (↑) | 「持ち直しの兆しがみられる」           |
| 2024年3月          | (↓) | 「一進一退」                   |

(注) 「↑」前回の基調判断から上方修正、「↓」前回の基調判断から下方修正、「→」表現変更



# 第3次産業活動指数の主要業種の動向

(2015年=100、季節調整済)

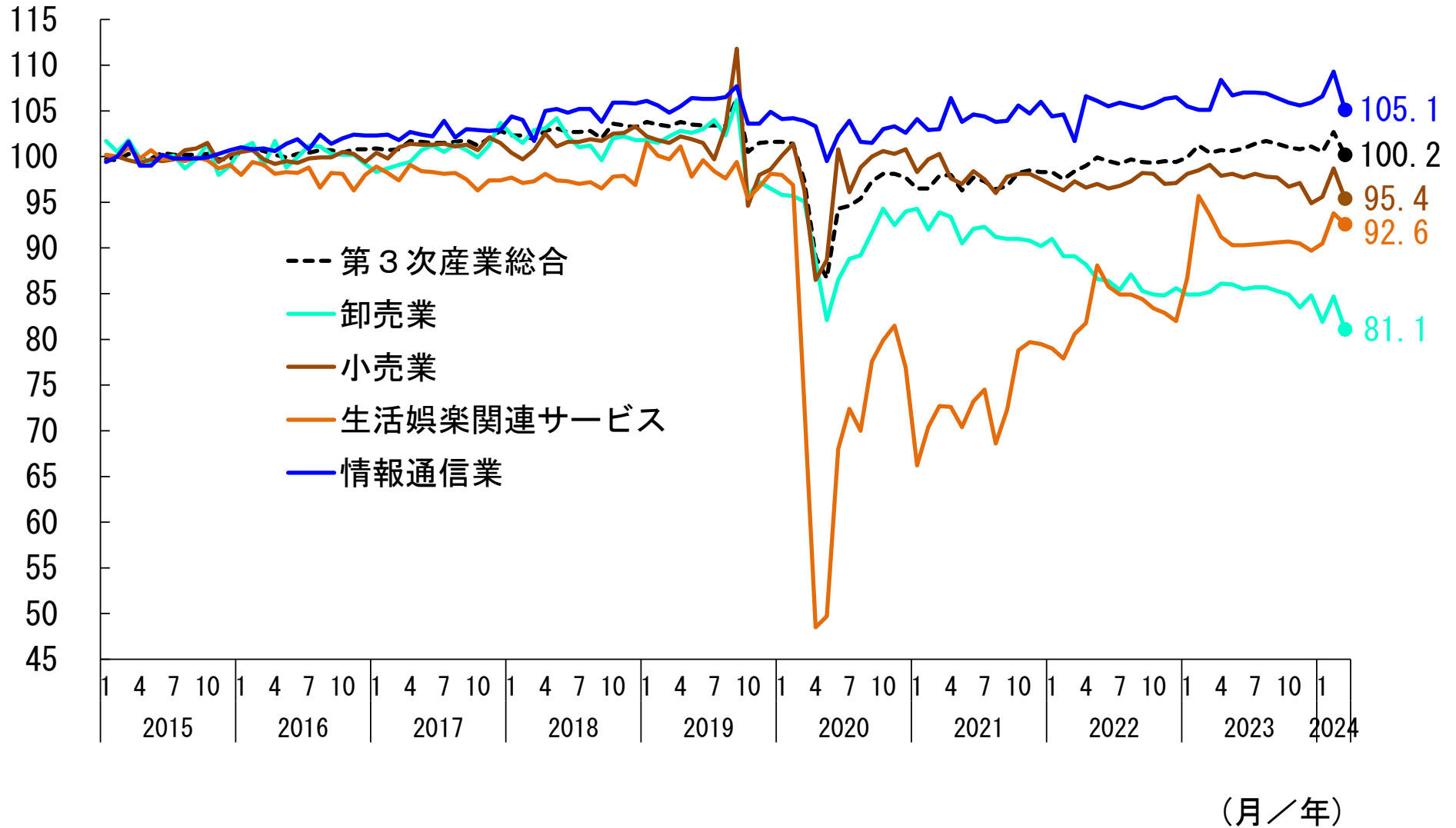

# 第3次産業活動指数前月比 業種別の影響度合い

・ 2024年3月の第3次産業活動指数は、電気・ガス・熱供給・水道業などが上昇したものの、運輸業、郵便業などが低下したため、前月比-2.4%と低下。

(季節調整済、前月比、%、%ポイント)

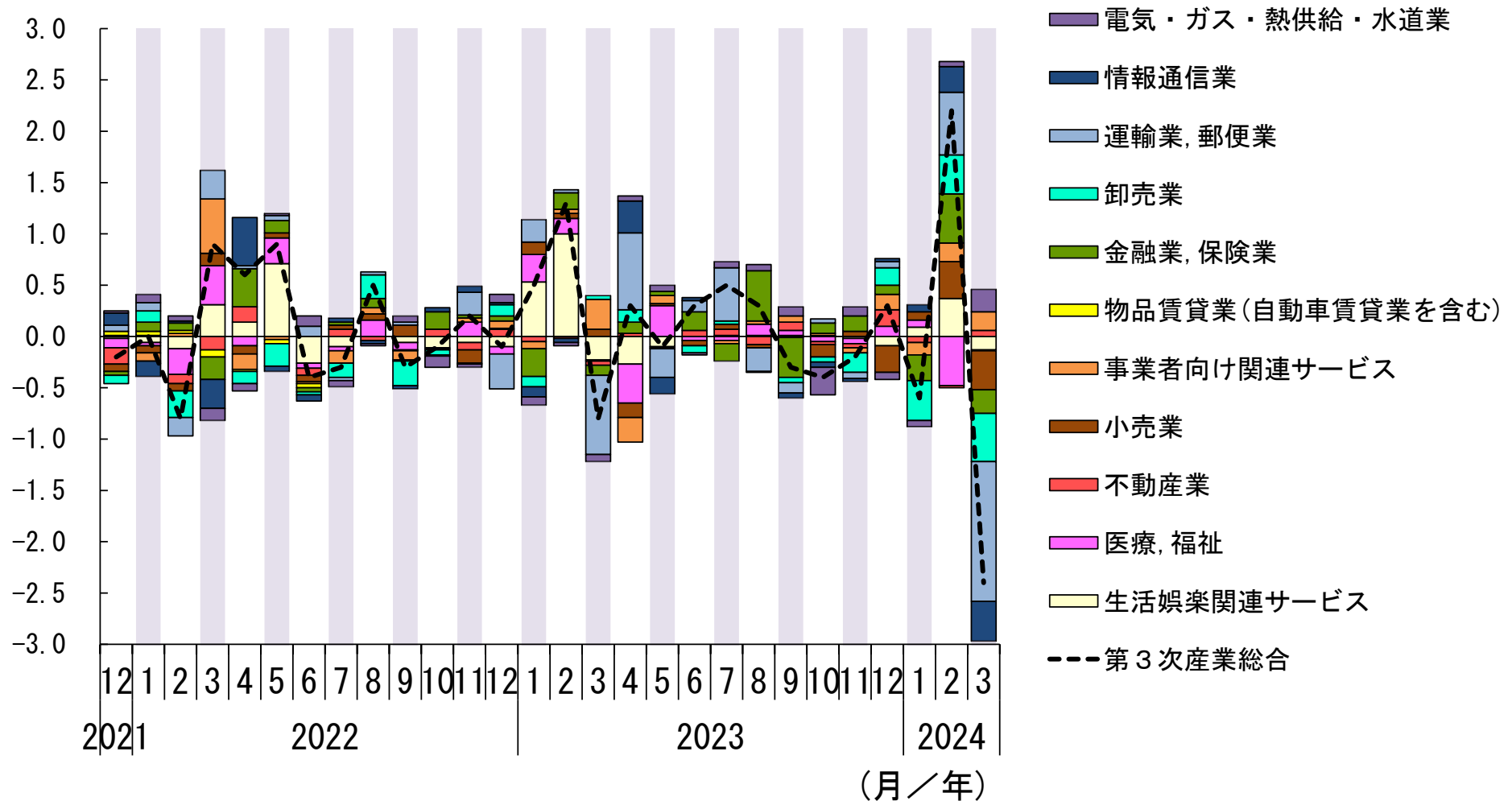

## 第3次産業活動指数を大きく動かした個別系列

・ 2024年3月の第3次産業活動指数は、100.2(前月比-2.4%)と2か月ぶりの低下。

|  |               | 業種名                   | 前月比       | 寄与度       |
|--|---------------|-----------------------|-----------|-----------|
| <p><b>【低下業種】</b></p> <p>○ 第3次産業総合を低下方向へ引張った3業種の中で低下への影響度が大きい内訳業種</p> | 1位の業種         | 運輸業, 郵便業              | - 13.7%   | - 1.36%pt |
|  | 内訳業種          | 道路貨物運送業               | - 25.0%   | - 1.10%pt |
|  |               | 鉄道業                   | - 6.7%    | - 0.12%pt |
|  | 2位の業種         | 卸売業                   | - 4.3%    | - 0.47%pt |
|  | 内訳業種          | 機械器具卸売業               | - 4.8%    | - 0.16%pt |
|  |               | その他卸売業(機械器具を除く住関連卸売業) | - 1.5%    | - 0.05%pt |
| 3位の業種  | 情報通信業         | - 3.8%                | - 0.39%pt |           |
| 内訳業種   | 情報サービス業       | - 10.7%               | - 0.53%pt |           |
|  | 映像・音声・文字情報制作業 | - 7.7%                | - 0.06%pt |           |
| <p><b>【上昇業種】</b></p> <p>○ 第3次産業総合を上昇方向へ引張った3業種の中で上昇への影響度が大きい内訳業種</p> | 1位の業種         | 電気・ガス・熱供給・水道業         | 6.4%      | 0.22%pt   |
|  | 内訳業種          | 電気業                   | 9.8%      | 0.21%pt   |
|  |               |                       |           |           |
|  | 2位の業種         | 事業者向け関連サービス           | 1.9%      | 0.18%pt   |
|  | 内訳業種          | 技術サービス業               | 6.8%      | 0.13%pt   |
|  |               | 廃棄物処理業                | 4.4%      | 0.06%pt   |
| 3位の業種  | 不動産業          | 0.8%                  | 0.06%pt   |           |
| 内訳業種   |               |                       |           |           |

寄与度：第3次産業全体の変動に対して影響を及ぼした、各業種の影響の度合い。上昇業種と低下業種の合計は、全体の動きが横ばいの場合でも季節調整の関係で両者が一致しないことがある

# 広義対個人サービス／広義対事業所サービス活動指数の動向

- ・ 2024年3月の広義対個人サービス活動指数は、100.7(前月比-2.3%)と5か月ぶりの低下。
- ・ 広義対事業所サービス活動指数は、99.9(同-1.7%)と2か月ぶりの低下。

(2015年=100、季節調整済)

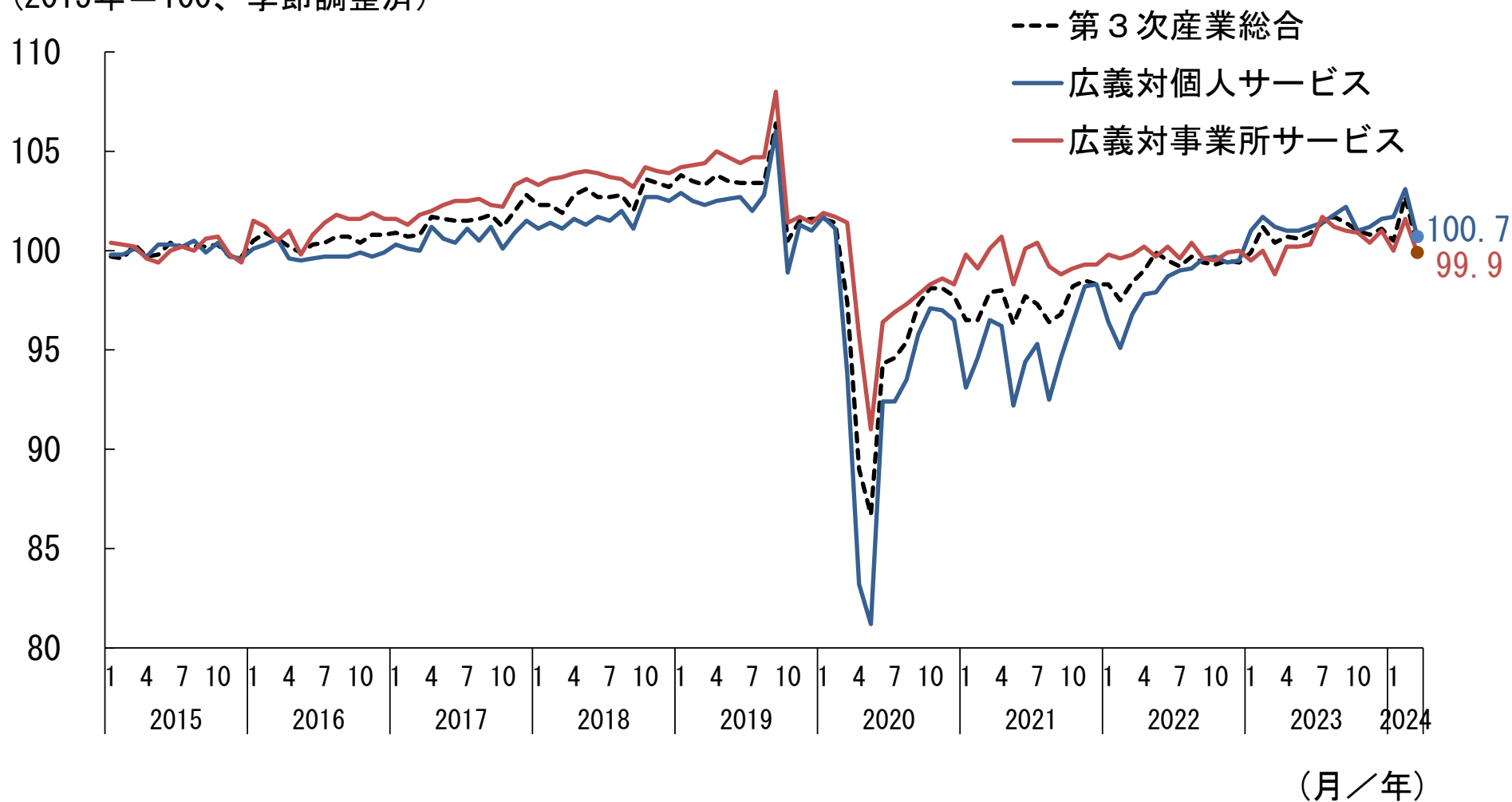

# 第3次産業総合前月比 広義対個人／広義対事業所サービスの影響度合い

・2024年3月の第3次産業活動指数は、前月比-2.4%と低下。広義対事業所サービス、広義対個人サービスは、ともに低下。

(季節調整済、前月比、%、%ポイント)

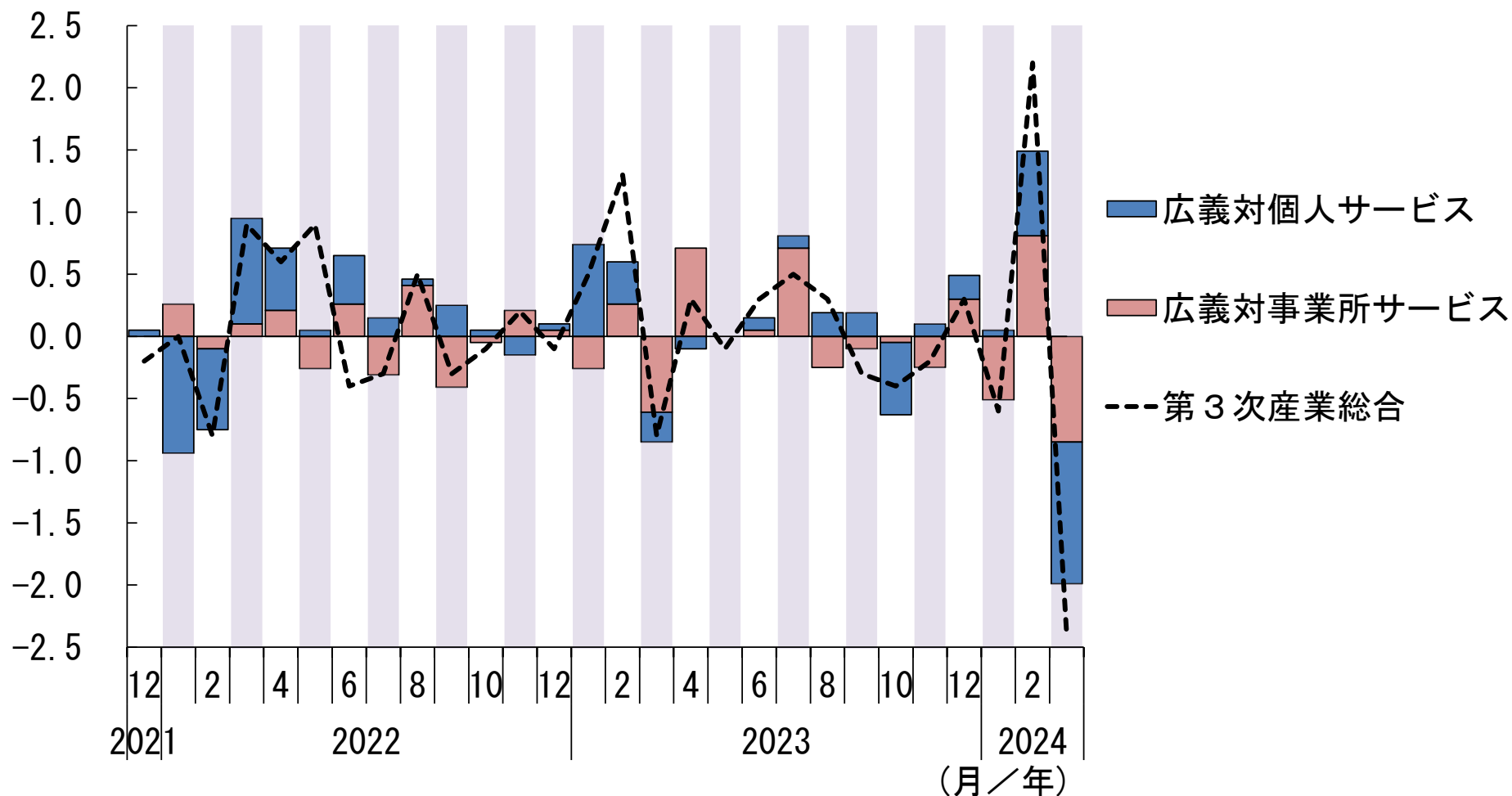

# 製造業／非製造業依存型 事業所向けサービス活動指数の動向

- ・製造業依存型事業所向けサービス活動指数は、82.1(前月比-10.7%)と2か月ぶりの低下。
- ・非製造業依存型事業所向けサービス活動指数は、105.9(同-0.3%)と4か月ぶりの低下。

(2015年=100、季節調整済)

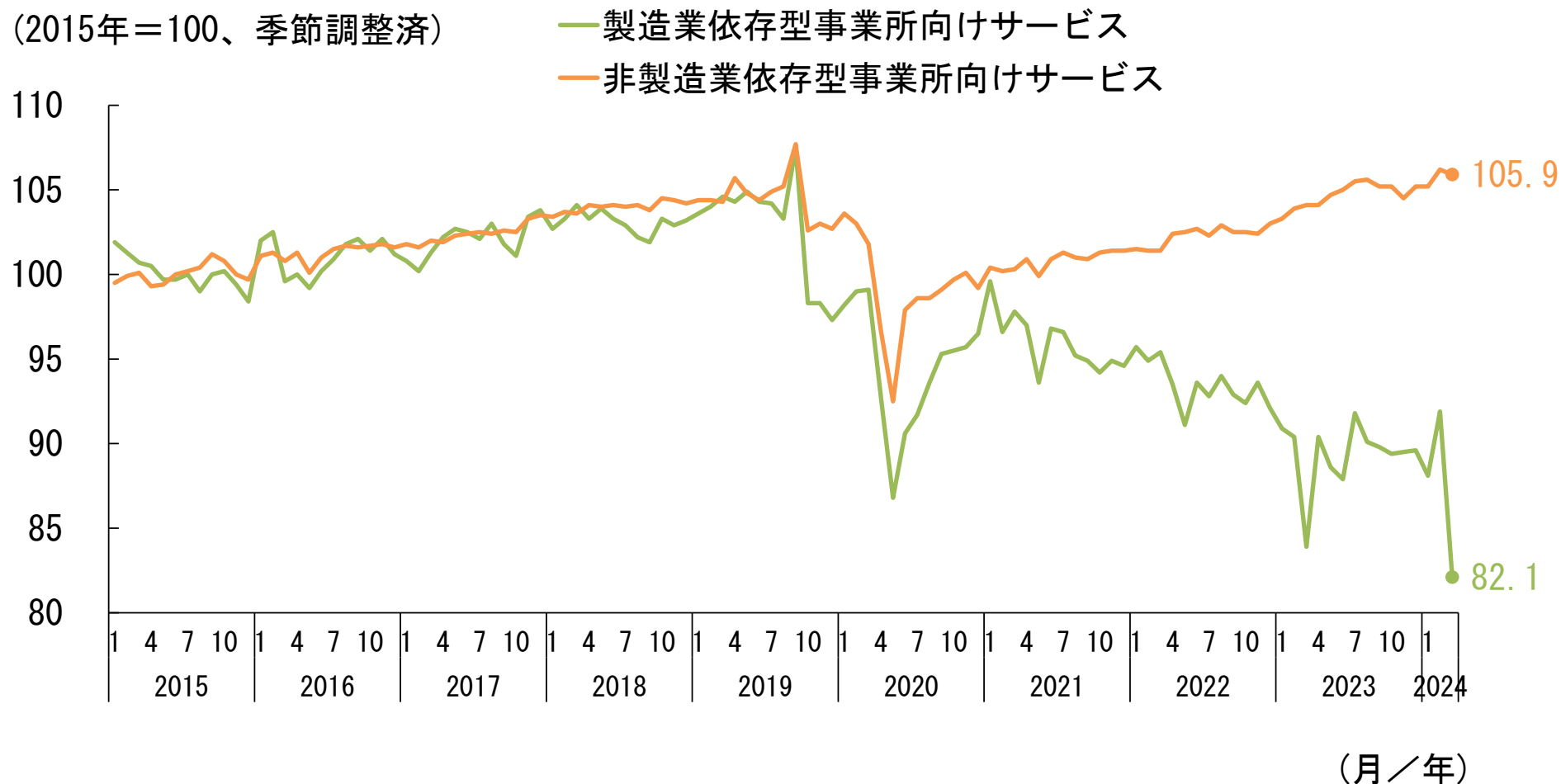

(注) 広義対事業所サービスの内訳系列を、産業連関表の製造業と非製造業の投入比率の大小により、「製造業依存型」と「非製造業依存型」の二つに分類している

# 広義対事業所向けサービス活動前月比 製造業／非製造業依存型事業所向けサービス別の影響度合い

・2024年3月の広義対事業所サービス活動指数は、前月比-1.7%と低下。製造業依存型事業所向けサービス、非製造業依存型事業所向けサービスは、ともに低下。

(季節調整済、前月比、%、%ポイント)

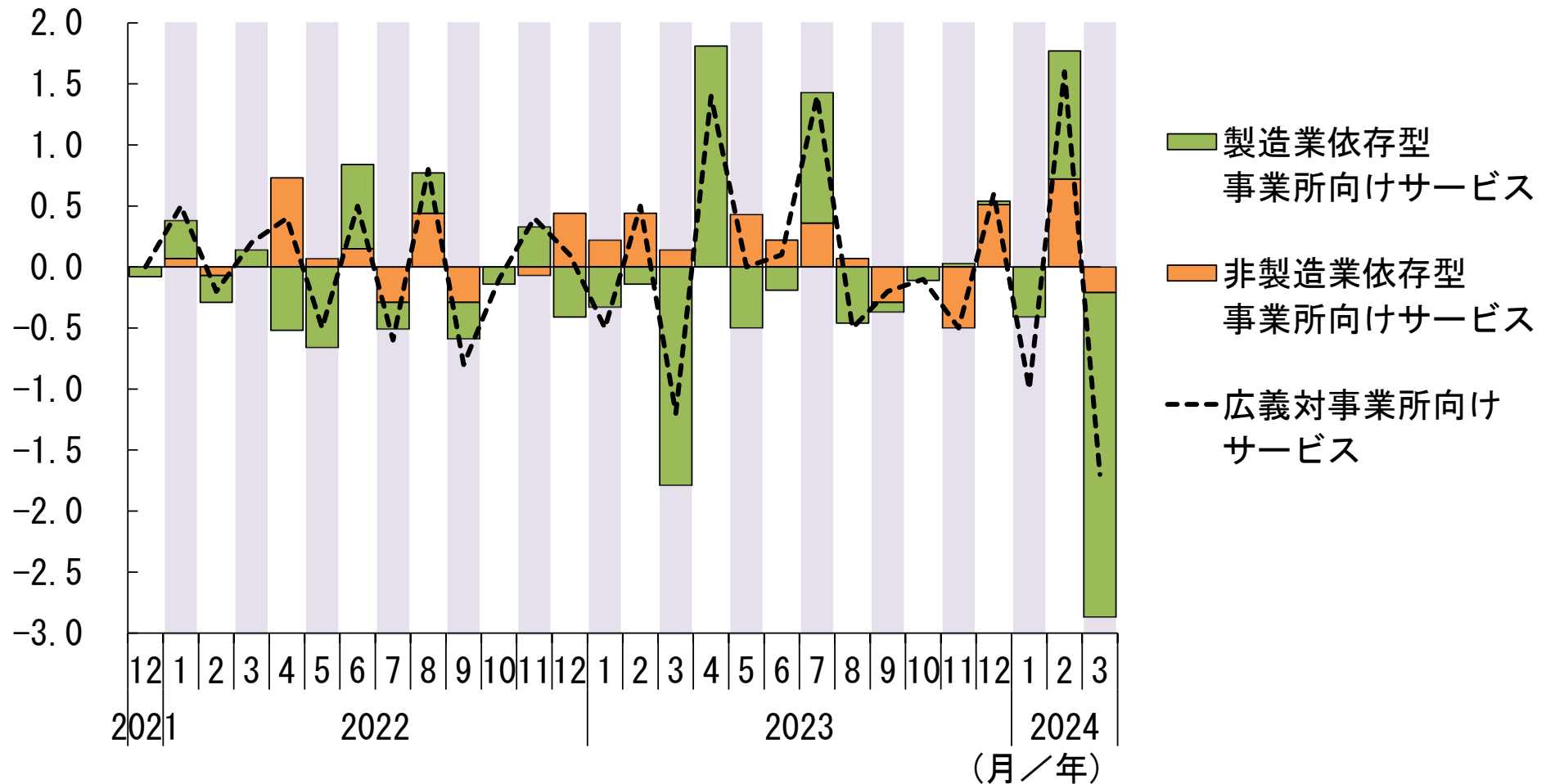

# 非選択的／し好的 個人向けサービス活動指数の動向

- ・2024年3月の広義非選択的個人向けサービス活動指数は、105.8(前月比-0.2%)と2か月ぶりの低下。
- ・広義し好的個人向けサービス活動指数は、96.5(同-4.7%)と4か月ぶりの低下。

(2015年=100、季節調整済)

— 広義非選択的個人向けサービス  
— 広義し好的個人向けサービス

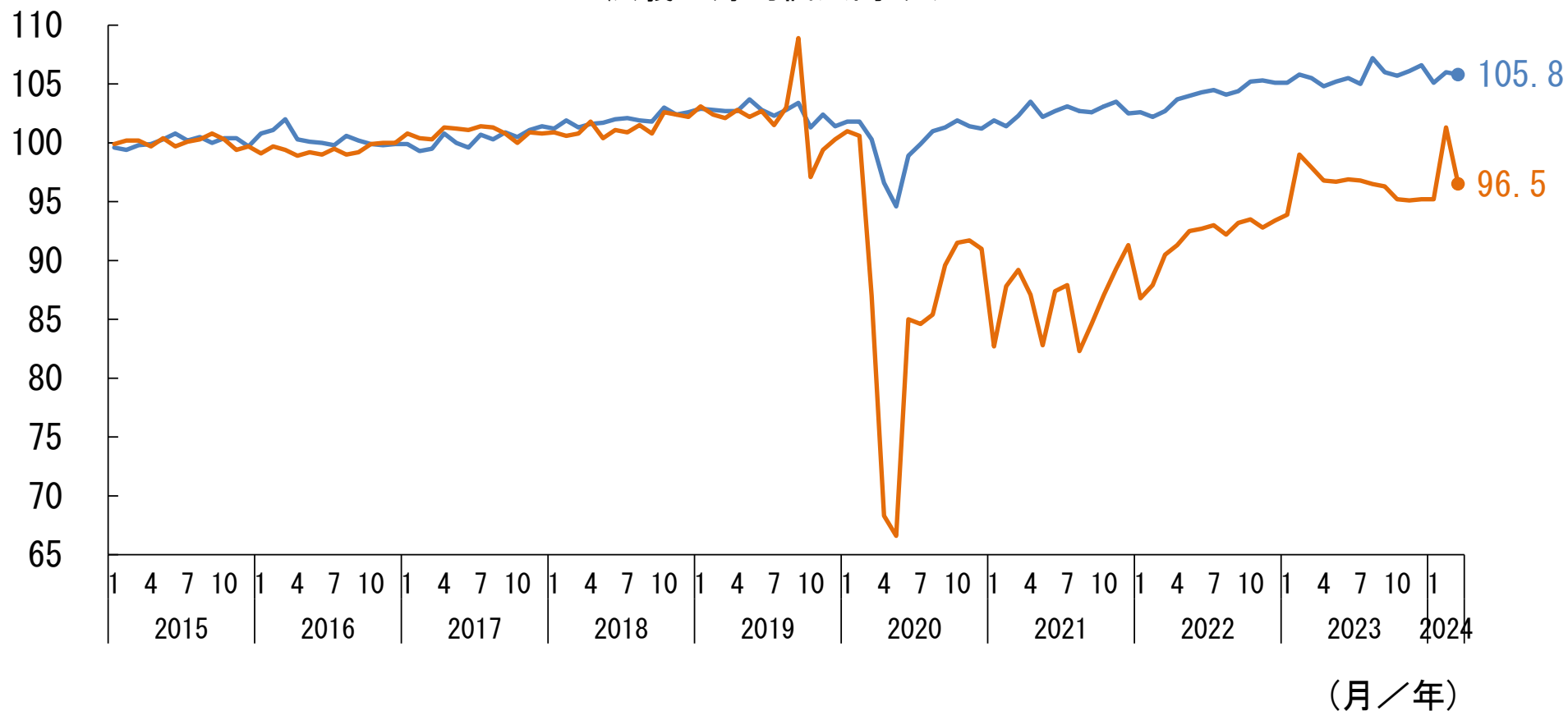



# 広義対個人サービス活動前月比 非選択的／し好的個人向けサービス別の影響度合い

・2024年3月の広義対個人サービス活動指数は、前月比-2.3%と低下。広義非選択的個人向けサービス、広義し好的個人向けサービスは、ともに低下。

(季節調整済、前月比、%、%ポイント)

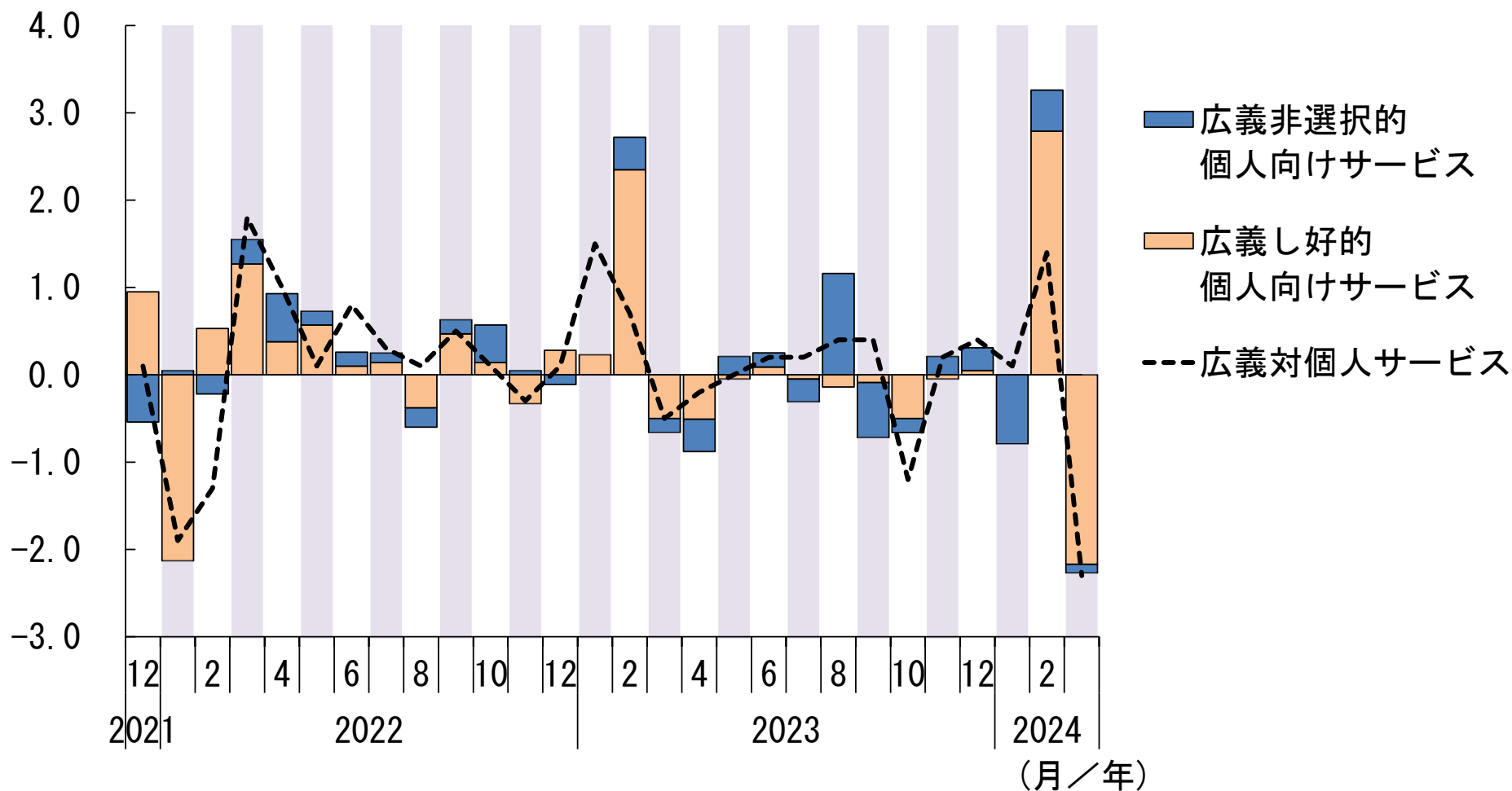

# 観光関連産業活動指数の動向

・ 2024年3月の観光関連産業活動指数は、92.3(前月比-6.1%)と5か月ぶりの低下。

(2015年=100、季節調整済)

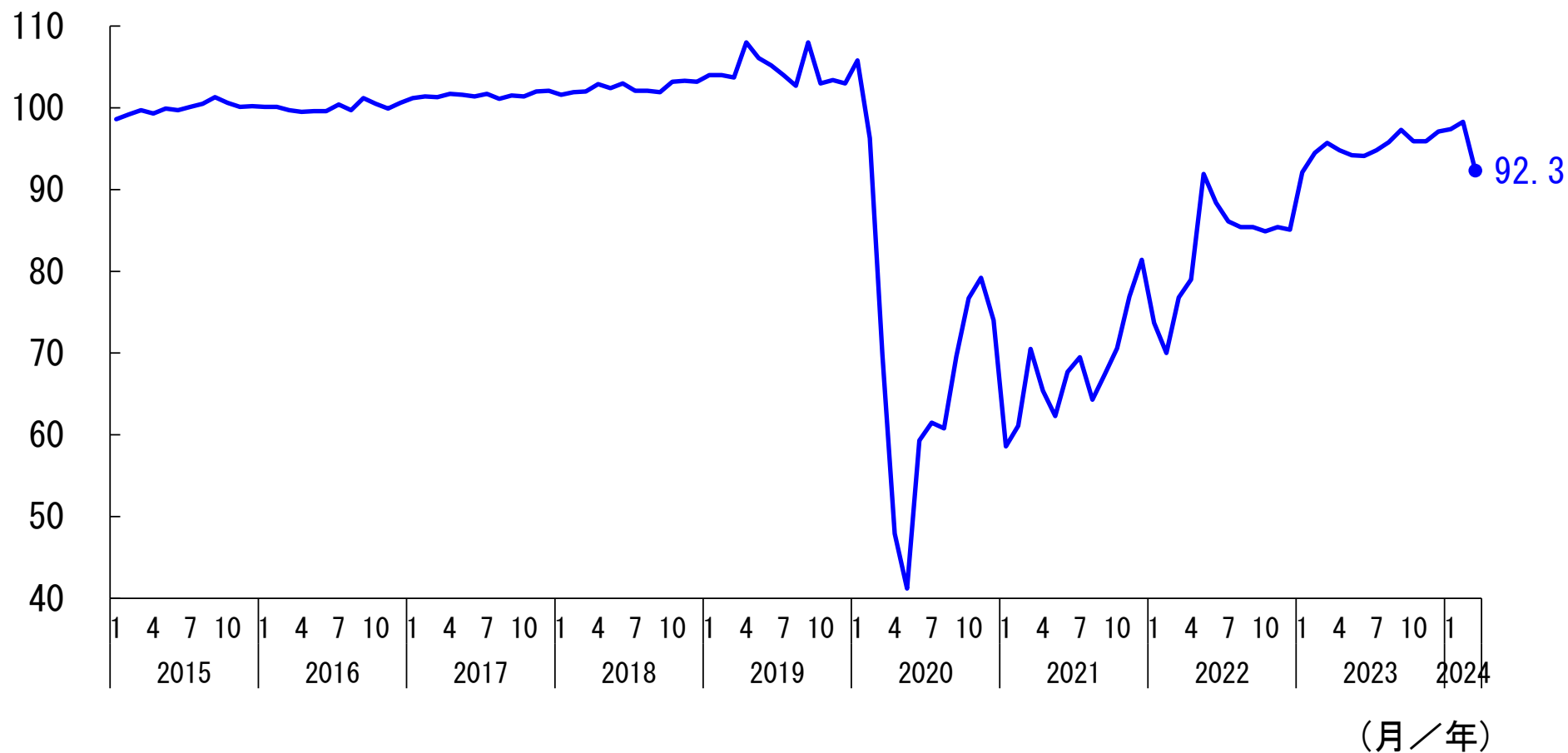

(注)観光関連産業活動指数は、鉄道、バス、タクシー、飛行機、船舶等の旅客運送業、道路施設提供業(高速道路)、旅館、ホテル等の宿泊業、旅行業、遊園地・テーマパークが含まれる

# 観光関連産業活動指数 業種別の影響度合い

・2024年3月の観光関連産業活動指数は、道路旅客運送業などが上昇したものの、旅行業などが低下したため、前月比-6.1%と低下。

(季節調整済、前月比、%、%ポイント)

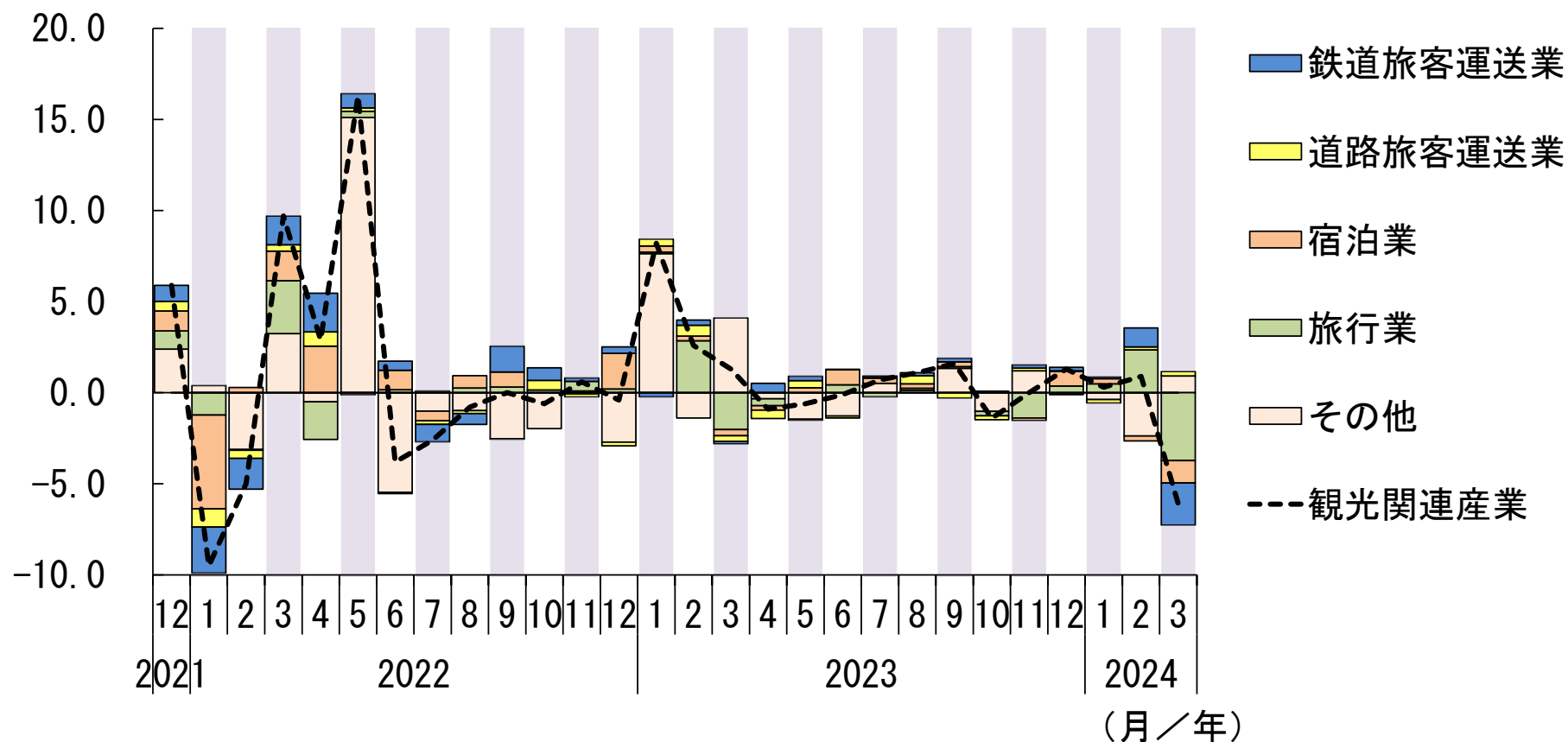

(注) 当該寄与度分析は、観光関連産業活動指数の作成に使用している末端系列を集約して5分類業種としたものを使って行っている  
 季節調整値は、季節調整方法の影響により、末端系列を積み上げても上位系列とは一致しないため、季節調整値については、末端系列を使って寄与度分解を行った場合と、集約した業種を使って寄与度分解した場合とでは結果が異なる  
 また、「その他」については、他の4業種と観光関連産業活動指数の差分から算出しているため、実際に、「その他」の寄与度を計算した結果とは異なる数値となっている

# 2024年1～3月期の第3次産業活動指数の状況

| 四半期          | 第3次産業総合   | 広義対個人サービス   | 広義対事業所サービス  |
|--------------|---|---|---|
| 季調済指数<br>前期比 | 101.1<br>0.1%   | 101.8<br>0.5%   | 100.5<br>-0.3%  |
| 指数水準         | 2023Ⅲ 101.5以来<br><br>Ⅰ2019Ⅲ 104.4<br>Ⅱ2019Ⅱ 103.6<br><br>Ⅲ2019Ⅰ 103.5 | 2023Ⅲ 101.8以来<br>(超)103.6以来<br><br>Ⅰ2019Ⅲ 103.6<br>Ⅱ2018Ⅳ,<br>2019Ⅰ,Ⅱ 102.6<br><br>Ⅲ2023Ⅲ,<br>2024Ⅰ 101.8 | 2023Ⅱ 100.2以来<br><br>①2020Ⅱ 94.4<br>②2020Ⅲ 97.3<br><br>③2014Ⅱ 98.3      |
| 前期比の動き       | 2期ぶり+<br>(2023Ⅲ以来)  | 2期ぶり+<br>(2023Ⅲ以来)  | 2期連続-<br>(2023Ⅳ～当期)   |
| 前期比幅         | 2023Ⅲ 0.8%以来<br><br>Ⅰ2020Ⅲ 6.4%<br>Ⅱ2020Ⅳ 2.3%<br>Ⅲ2021Ⅳ 1.5%         | 2023Ⅲ 0.7%以来<br><br>Ⅰ2020Ⅲ 9.7%<br>Ⅱ2021Ⅳ 3.7%<br>Ⅲ2020Ⅳ 3.2%   | 2023Ⅳ -0.5%以来<br><br>①2020Ⅱ -7.2%<br>②2014Ⅱ -4.2%<br>③2019Ⅳ -4.1%       |
| 原指数<br>前年同期比 | 101.5<br>1.1%   | 101.2<br>0.9%   | 101.8<br>1.2%   |
| 前年同期比の動き     | 12期連続+<br>(2021Ⅱ～当期)  | 10期連続+<br>(2021Ⅳ～当期)  | 4期連続+<br>(2023Ⅱ～当期)   |
| 前年同期比幅       | 2023Ⅲ 2.4%以来<br><br>Ⅰ2021Ⅱ 7.8%<br>Ⅱ2022Ⅲ 2.8%<br>Ⅲ2023Ⅰ 2.6%         | 2023Ⅳ 1.1%以来<br><br>Ⅰ2021Ⅱ 10.1%<br>Ⅱ2023Ⅰ 5.8%<br>Ⅲ2022Ⅲ 5.1%  | 2023Ⅲ 1.7%以来<br><br>Ⅰ2021Ⅱ 5.8%<br>Ⅱ2014Ⅰ 2.7%<br>Ⅲ2019Ⅲ,<br>2021Ⅲ 2.1% |

1) Ⅰ～Ⅲは2015年基準における最大値から上位3位まで、①～③は最小値から下位3位までの数値

## 第3次産業活動指数の動向（四半期）

- ・ 2024年1-3月期の広義対個人サービス活動指数は、101.8(前期比0.5%)と2期ぶりの上昇。
- ・ 広義対事業所サービス活動指数は、100.5(同-0.3%)と2期連続の低下。

(2015年=100、季節調整済)

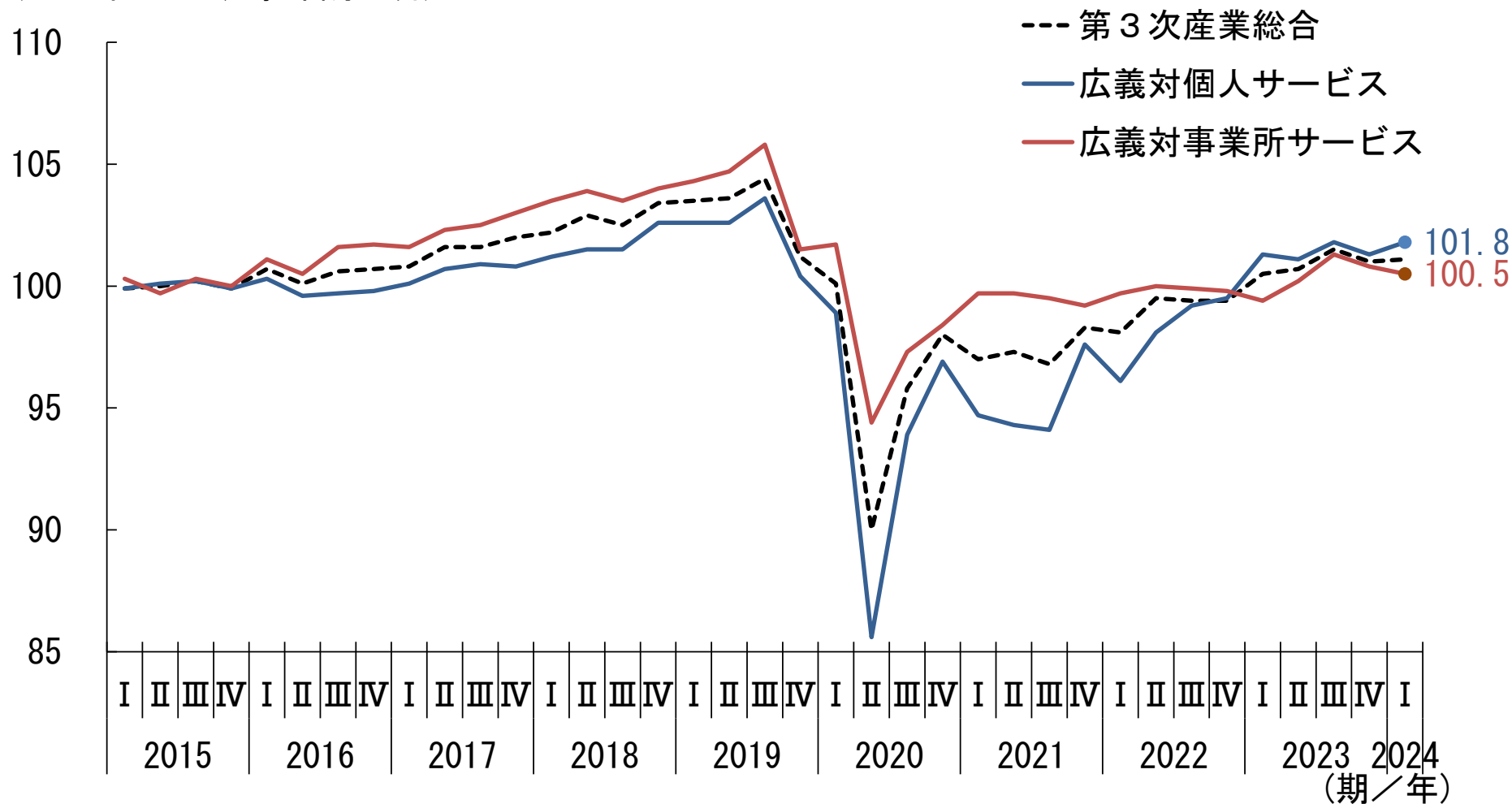

## 第3次産業活動指数前期比 業種別の影響度合い

・ 2024年1-3月期の第3次産業活動指数は、卸売業などが低下したものの、生活娯楽関連サービスなどが上昇したため、前期比0.1%の上昇。

(季節調整済、前期比、%、%ポイント)

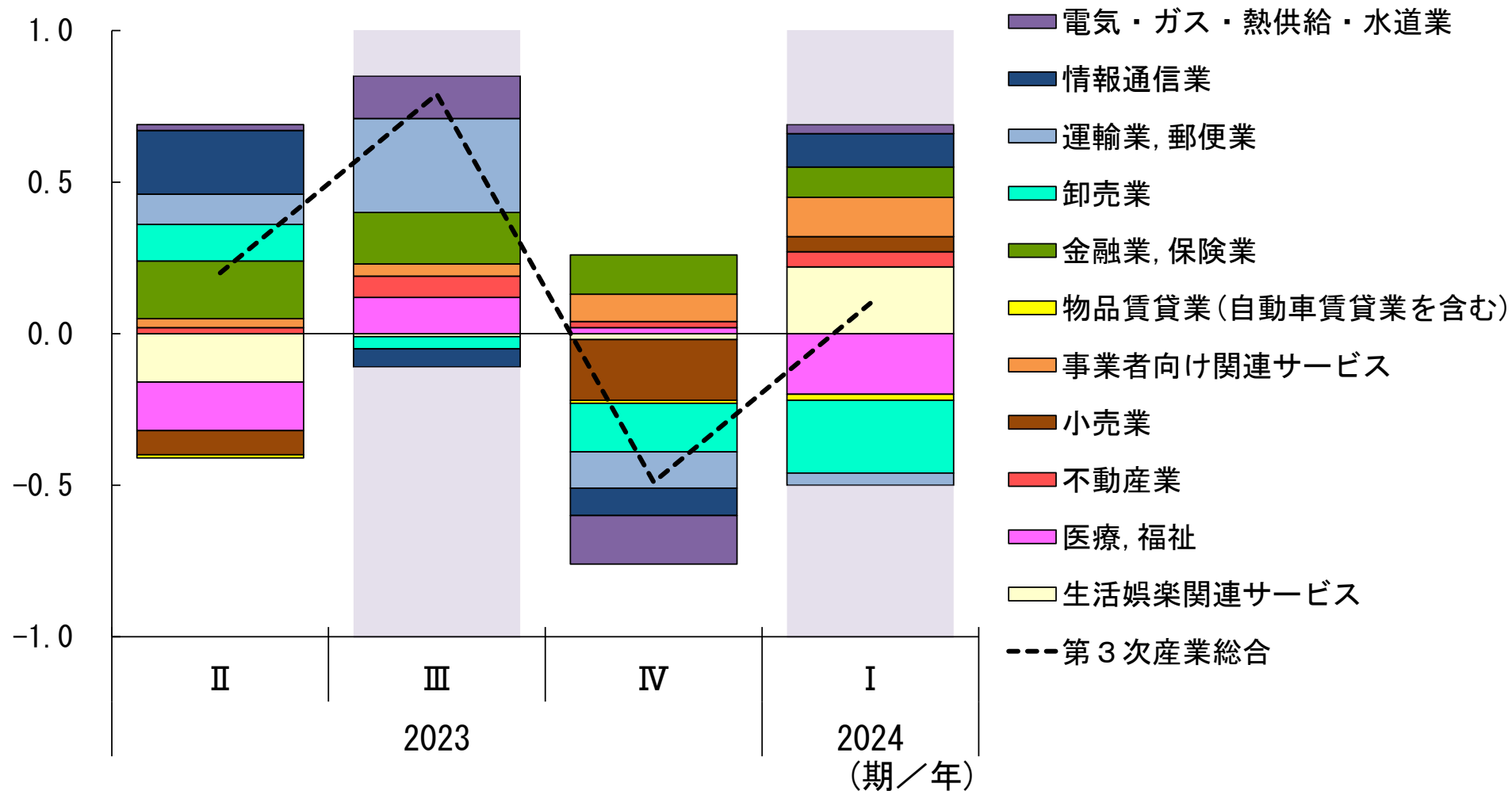

# 2023年度の第3次産業活動指数の状況

| 年度      | 第3次産業総合   | 広義対個人サービス   | 広義対事業所サービス  |
|---------|---|---|---|
| 原指数     | 101.2   | 101.5   | 100.7   |
| 前年度比    | 1.5%  | 1.9%  | 1.0%  |
| 指数水準    | 2019 102.3以来<br>I 2018 103.0<br>II 2019 102.3<br>III 2017 101.9   | 2018 102.0以来<br>I 2018 102.0<br>II 2023 101.5<br>III 2019 101.4 | 2019 103.3以来<br>I 2018 103.9<br>II 2019 103.3<br>III 2017 102.8   |
| 前年度比の動き | 3年度連続+<br>(2021～当年度)  | 3年度連続+<br>(2021～当年度)  | 3年度連続+<br>(2021～当年度)  |
| 前年度比幅   | 2022 2.3%以来<br>I 2021, 2022 2.3%<br>II 2023 1.5%<br>III 2017 1.4% | 2022 4.4%以来<br>I 2022 4.4%<br>II 2021 2.7%<br>III 2023 1.9%     | 2021 2.1%以来<br>I 2021 2.1%<br>II 2017 1.5%<br>III 2015, 2018 1.1% |

1) I～IIIは2015年基準における最大値から上位3位まで、①～③は最小値から下位3位までの数値

## 第3次産業活動指数の動向(年度)

- ・ 2023年度の広義対個人サービス活動指数は、101.5(前年度比1.9%)と3年度連続の上昇。
- ・ 広義対事業所サービス活動指数は、100.7(同1.0%)と3年度連続の上昇。

(2015年=100、原指数)

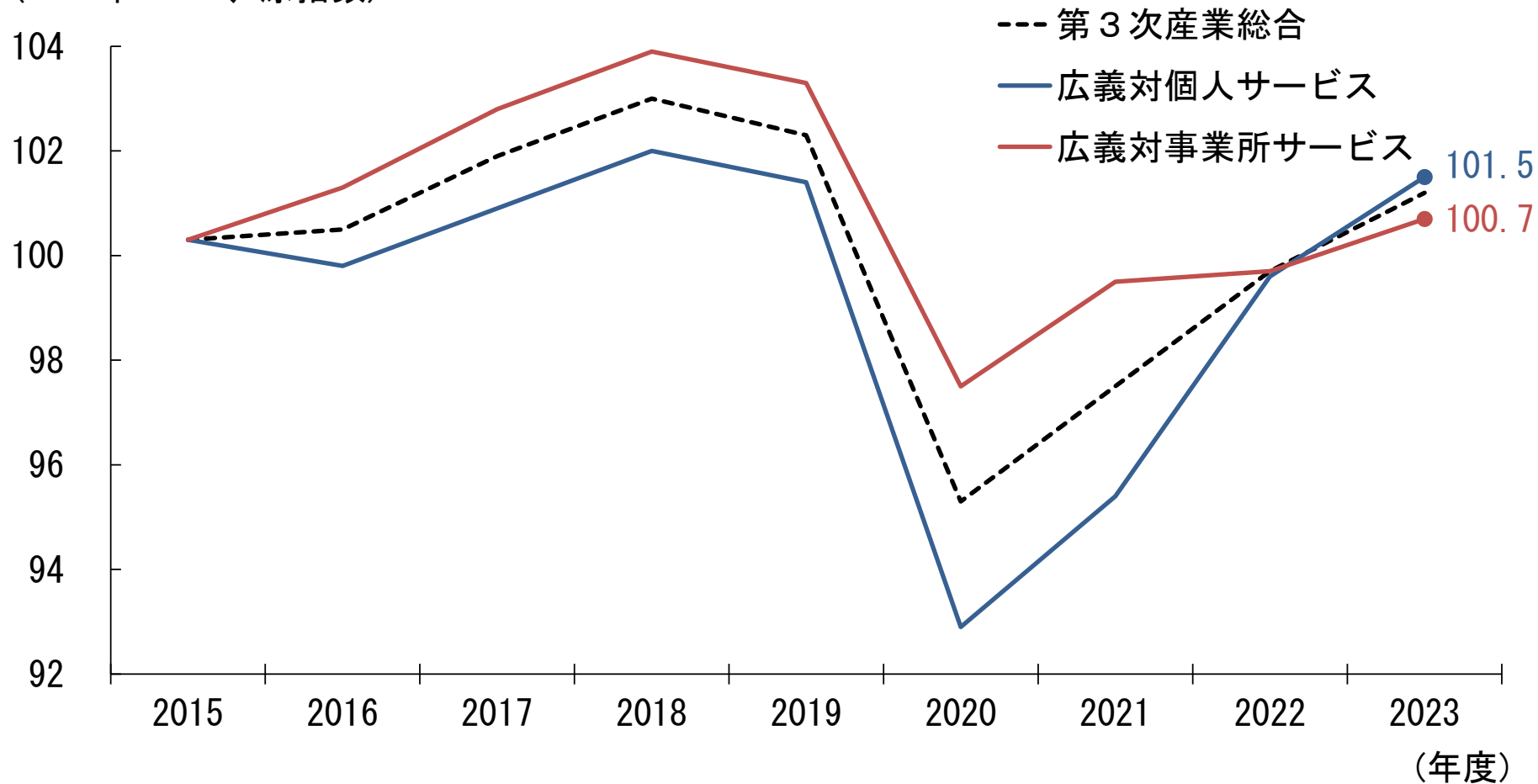



## 第3次産業活動指数前年度比 業種別の影響度合い

- ・ 2023年度の第3次産業活動指数は、卸売業などが低下したものの、生活娯楽関連サービスなどが上昇したため、前年度比1.5%の上昇。

(原指数、前年度比、%、%ポイント)

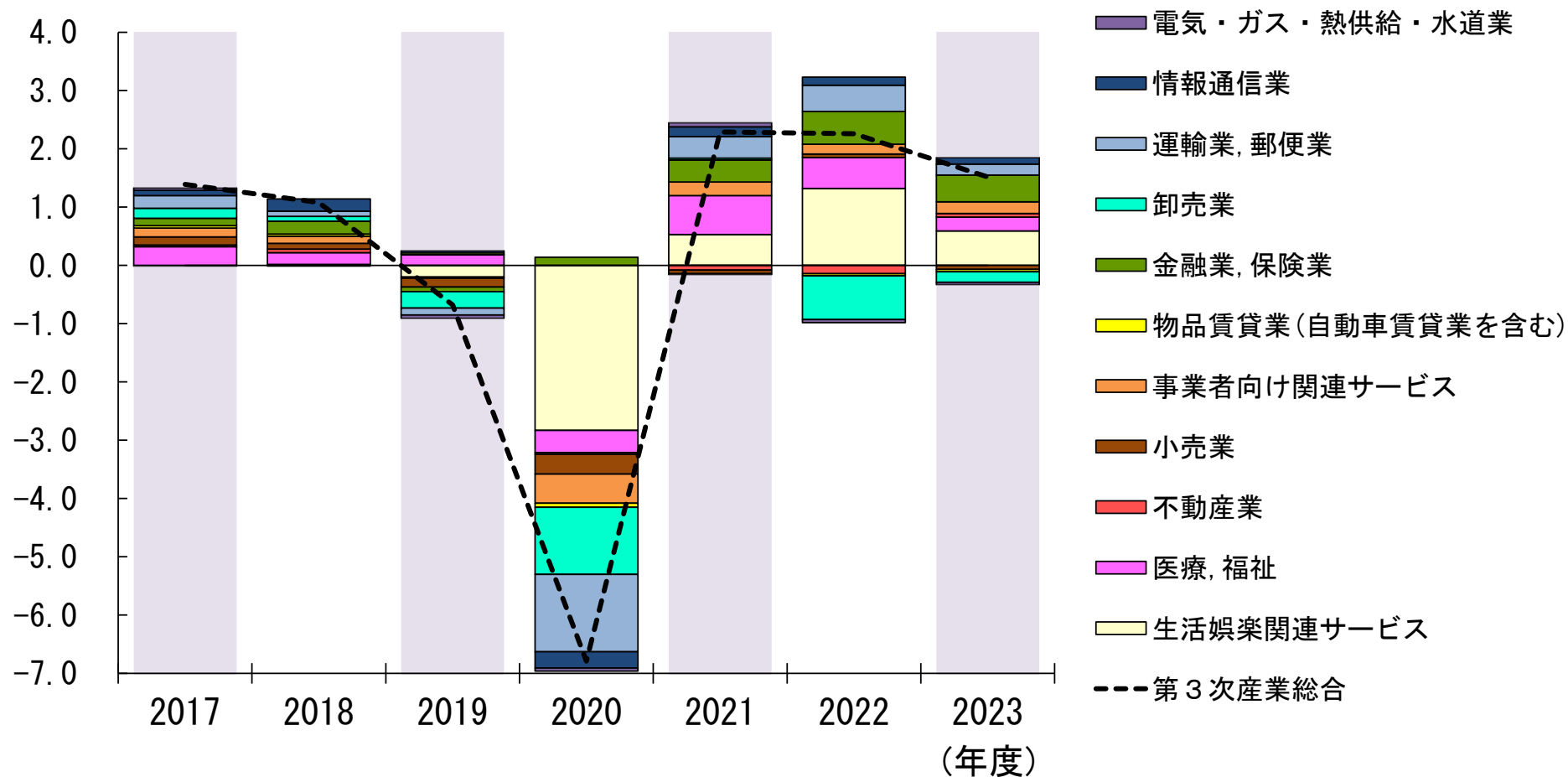

# 第3次産業活動指数(2024年3月分)

Indices of Tertiary Industry Activity (ITA) for March, 2024

2024年5月20日  
経済産業省大臣官房  
調査統計グループ経済解析室

## — 第3次産業活動は、一進一退 —

- 第3次産業活動指数は、100.2、前月比-2.4%と2か月ぶりの低下。
- 第3次産業活動指数を個人向けと事業所向けに分けてみると、  
広義対個人サービスは、100.7、同-2.3%と5か月ぶりの低下。  
広義対事業所サービスは、99.9、同-1.7%と2か月ぶりの低下。
- 総じてみれば、第3次産業活動は、一進一退で推移している。

|   | 季節調整済指数<br>Seasonally Adjusted Index |                           | 原指数<br>Original Index |                          |
|---|--------------------------------------|---------------------------|-----------------------|--------------------------|
|   |                                      | 前月比(%)                    |                       | 前年同月比(%)                 |
|   |                                      | %Change of Previous Month |                       | %Change of Previous Year |
| 第3次産業活動指数<br>Tertiary Industry                | 100.2                                | -2.4 (2か月ぶりの低下)           | 110.2                 | -0.6 (24か月ぶりの低下)         |
| 広義対個人サービス<br>Broad-ranging Personal Services  | 100.7                                | -2.3 (5か月ぶりの低下)           | 107.7                 | -0.8 (24か月ぶりの低下)         |
| 広義対事業所サービス<br>Broad-ranging Business Services | 99.9                                 | -1.7 (2か月ぶりの低下)           | 112.5                 | -0.4 (12か月ぶりの低下)         |

第3次産業活動指数の推移 Trends of Indices of Tertiary Industry Activity

2015年=100、季節調整済指数  
(2015 Average=100, Seasonally Adjusted Index)

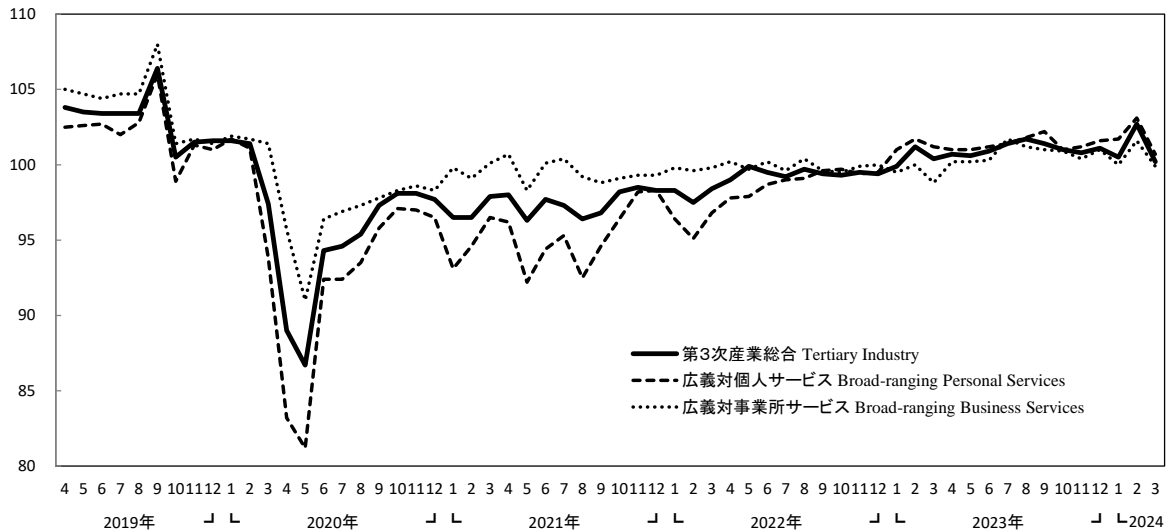

### 低下に寄与した主な業種の動き(前月比%)

- 運輸業、郵便業(-13.7%)  
道路貨物運送業(-25.0%)や鉄道業(-6.7%)が低下。
- 卸売業(-4.3%)  
機械器具卸売業(-4.8%)やその他卸売業(機械器具を除く住関連卸売業)(-1.5%)が低下。
- 情報通信業(-3.8%)  
情報サービス業(-10.7%)や映像・音声・文字情報制作業(-7.7%)が低下。

### 上昇に寄与した主な業種の動き(前月比%)

- 電気・ガス・熱供給・水道業(6.4%)  
電気業(9.8%)が上昇。
- 事業者向け関連サービス(1.9%)  
技術サービス業(6.8%)や廃棄物処理業(4.4%)が上昇。

《 低下に寄与した業種 》

| 業 種 名            | 前月比(%)<br>(寄与度)   | 前年同月比(%) | 寄 与 した 主 な 内 訳 業 種               |
|------------------|-------------------|----------|----------------------------------|
| 運輸業, 郵便業         | -13.7<br>(- 1.36) | -1.2     | 道路貨物運送業<br>鉄道業                   |
| 卸売業              | -4.3<br>(- 0.47)  | -6.8     | 機械器具卸売業<br>その他卸売業(機械器具を除く住関連卸売業) |
| 情報通信業            | -3.8<br>(- 0.39)  | -0.2     | 情報サービス業<br>映像・音声・文字情報制作業         |
| 小売業              | -3.3<br>(- 0.38)  | -3.2     | 飲食品小売業<br>織物・衣服・身の回り品小売業         |
| 金融業, 保険業         | -2.2<br>(- 0.23)  | 3.2      | 保険業                              |
| 生活娯楽関連サービス       | -1.3<br>(- 0.13)  | 1.7      | その他の生活関連サービス業<br>娯楽業             |
| 物品賃貸業(自動車賃貸業を含む) | -0.7<br>(- 0.02)  | -1.6     | レンタル業                            |
| 医療, 福祉           | -0.1<br>(- 0.01)  | -2.8     |                                  |

《 上昇に寄与した業種 》

| 業 種 名         | 前月比(%)<br>(寄与度) | 前年同月比(%) | 寄 与 した 主 な 内 訳 業 種 |
|---------------|-----------------|----------|--------------------|
| 電気・ガス・熱供給・水道業 | 6.4<br>( 0.22)  | 7.0      | 電気業                |
| 事業者向け関連サービス   | 1.9<br>( 0.18)  | 1.9      | 技術サービス業<br>廃棄物処理業  |
| 不動産業          | 0.8<br>( 0.06)  | 2.8      |                    |

- (注) 1. 業種は第3次産業総合の前月比への寄与度の大きい順に掲載しています。  
2. 寄与度とは、あるデータ全体の変化に対して、その構成要素である個々のデータの変化がどの程度貢献しているかを示す指標です。

# 第3次産業活動指数主要業種の推移

Trends of Key Major Industries' Indices of ITA

2015年=100、季節調整済指数  
(2015 Average=100, Seasonally Adjusted Index)

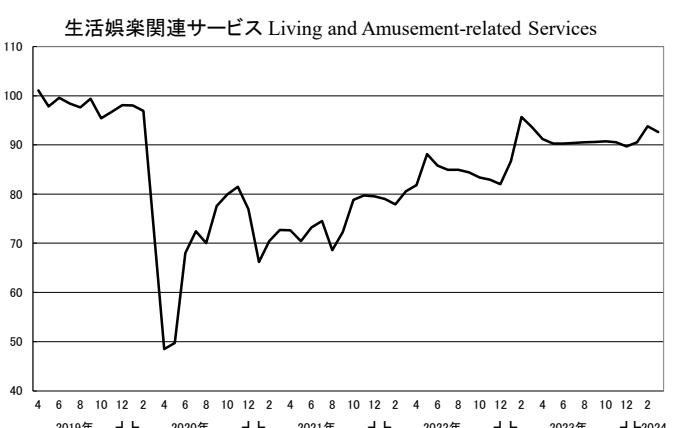
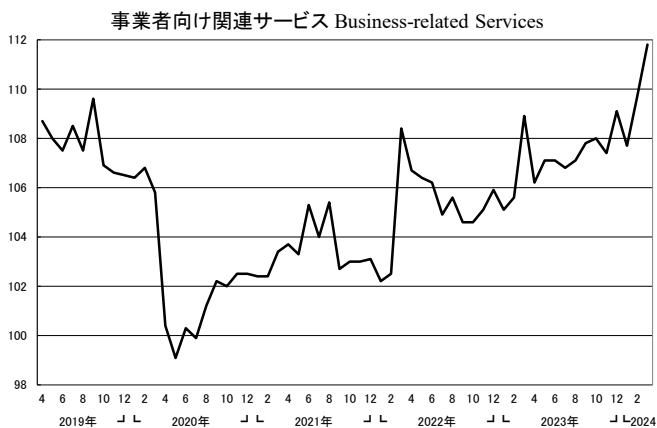
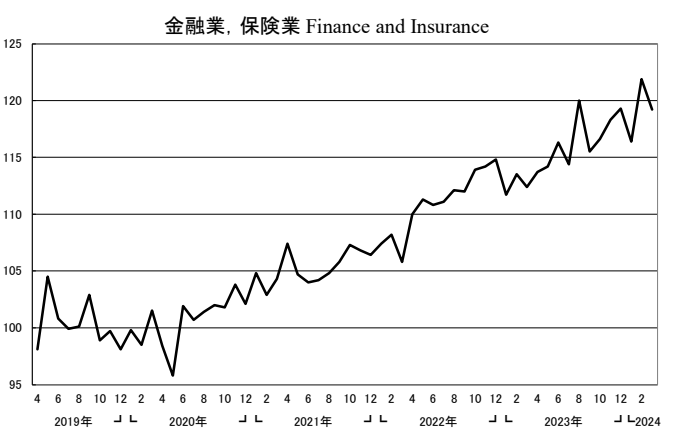
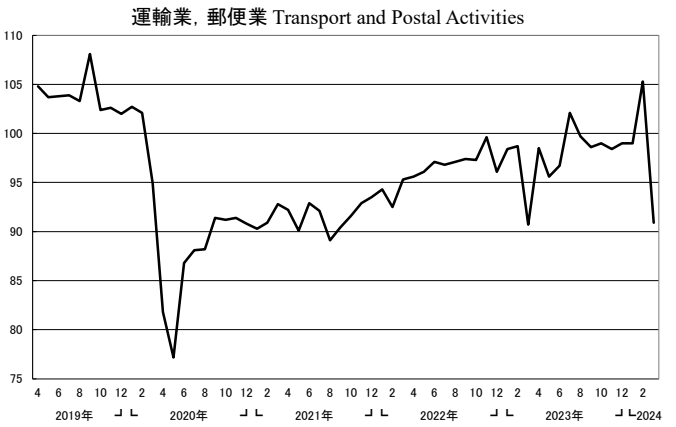
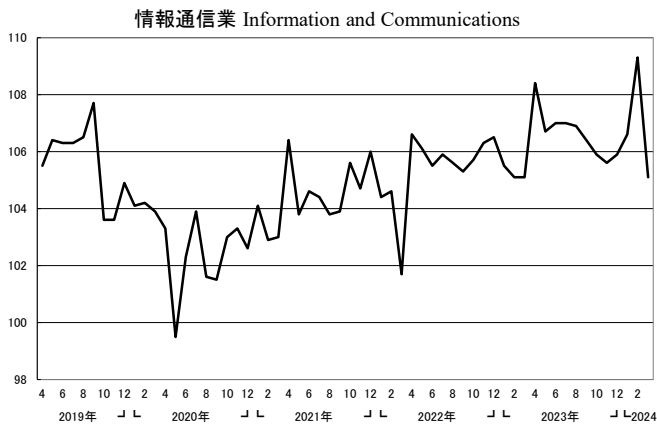

主要業種別指数時系列表 Time Series Data of Indices of Key Industries

2015年 =100

(第3次産業総合及び広義対個人サービス、広義対事業所サービス)

2015 Average=100

|  |          | 第3次産業総合           |         | 広義対個人サービス                       |         | 広義非選択的個人向けサービス                            |         | 広義し好的個人向けサービス                                 |         | 広義対事業所サービス                      |           | Weight    |
|--|----------|-------------------|---------|---------------------------------|---------|---|---------|---|---------|---------------------------------|-----------|-----------|
|  |          | Tertiary Industry |         | Broad-ranging Personal Services |         | Broad-ranging Essential Personal Services |         | Broad-ranging Non-essential Personal Services |         | Broad-ranging Business Services |           |           |
|  |          | 伸び率(%)            | %Change | 伸び率(%)                          | %Change | 伸び率(%)                                    | %Change | 伸び率(%)  | %Change | 伸び率(%)                          | %Change   |           |
|  | ウエイト     | 10000             |         | 4887.5                          |         | 2611.7                                    |         | 2275.8  |         | 5112.5                          |           |           |
| 季節調整済指数・前月(期)比<br>Seasonally Adjusted Index / %Change From Previous Month(Quarter) | 2023年 I期 | 100.5             | 1.1     | 101.3                           | 1.8     | 105.5                                     | 0.3     | 96.9  | 4.0     | 99.4                            | -0.4      | Q1 2023   |
|  | II期      | 100.7             | 0.2     | 101.1                           | -0.2    | 105.2                                     | -0.3    | 96.8  | -0.1    | 100.2                           | 0.8       | Q2        |
|  | III期     | 101.5             | 0.8     | 101.8                           | 0.7     | 106.1                                     | 0.9     | 96.5  | -0.3    | 101.3                           | 1.1       | Q3        |
|  | IV期      | 101.0             | -0.5    | 101.3                           | -0.5    | 106.1                                     | 0.0     | 95.2  | -1.3    | 100.8                           | -0.5      | Q4        |
|  | 2024年 I期 | 101.1             | 0.1     | 101.8                           | 0.5     | 105.6                                     | -0.5    | 97.7  | 2.6     | 100.5                           | -0.3      | Q1 2024   |
|  | 2023年 1月 | 99.9              | 0.5     | 101.0                           | 1.5     | 105.1                                     | 0.0     | 93.9  | 0.5     | 99.5                            | -0.5      | Jan. 2023 |
|  | 2月       | 101.2             | 1.3     | 101.7                           | 0.7     | 105.8                                     | 0.7     | 99.0  | 5.4     | 100.0                           | 0.5       | Feb.      |
|  | 3月       | 100.4             | -0.8    | 101.2                           | -0.5    | 105.5                                     | -0.3    | 97.9  | -1.1    | 98.8                            | -1.2      | Mar.      |
|  | 4月       | 100.7             | 0.3     | 101.0                           | -0.2    | 104.8                                     | -0.7    | 96.8  | -1.1    | 100.2                           | 1.4       | Apr.      |
|  | 5月       | 100.6             | -0.1    | 101.0                           | 0.0     | 105.2                                     | 0.4     | 96.7  | -0.1    | 100.2                           | 0.0       | May       |
|  | 6月       | 100.9             | 0.3     | 101.2                           | 0.2     | 105.5                                     | 0.3     | 96.9  | 0.2     | 100.3                           | 0.1       | Jun.      |
|  | 7月       | 101.4             | 0.5     | 101.4                           | 0.2     | 105.0                                     | -0.5    | 96.8  | -0.1    | 101.7                           | 1.4       | Jul.      |
|  | 8月       | 101.7             | 0.3     | 101.8                           | 0.4     | 107.2                                     | 2.1     | 96.5  | -0.3    | 101.2                           | -0.5      | Aug.      |
|  | 9月       | 101.4             | -0.3    | 102.2                           | 0.4     | 106.0                                     | -1.1    | 96.3  | -0.2    | 101.0                           | -0.2      | Sep.      |
|  | 10月      | 101.0             | -0.4    | 101.0                           | -1.2    | 105.7                                     | -0.3    | 95.2  | -1.1    | 100.9                           | -0.1      | Oct.      |
|  | 11月      | 100.8             | -0.2    | 101.2                           | 0.2     | 106.1                                     | 0.4     | 95.1  | -0.1    | 100.4                           | -0.5      | Nov.      |
| 12月  | 101.1    | 0.3               | 101.6   | 0.4                             | 106.6   | 0.5                                       | 95.2    | 0.1   | 101.0   | 0.6                             | Dec.      |           |
| 2024年 1月   | 100.5    | -0.6              | 101.7   | 0.1                             | 105.1   | -1.4                                      | 95.2    | 0.0   | 100.0   | -1.0                            | Jan. 2024 |           |
| 2月   | 102.7    | 2.2               | 103.1   | 1.4                             | 106.0   | 0.9                                       | 101.3   | 6.4   | 101.6   | 1.6                             | Feb.      |           |
| 3月   | 100.2    | -2.4              | 100.7   | -2.3                            | 105.8   | -0.2                                      | 96.5    | -4.7  | 99.9    | -1.7                            | Mar.      |           |
| 原指数・前年(同年・同期)比<br>Original Index / %Change From Previous Year                      | 2021年    | 97.4              | 1.5     | 95.2                            | 1.4     | 102.6                                     | 2.5     | 86.7  | 0.0     | 99.5                            | 1.5       | C.Y. 2021 |
|  | 2022年    | 99.0              | 1.6     | 98.2                            | 3.2     | 103.9                                     | 1.3     | 91.7  | 5.8     | 99.8                            | 0.3       | 2022      |
|  | 2023年    | 100.9             | 1.9     | 101.3                           | 3.2     | 105.7                                     | 1.7     | 96.3  | 5.0     | 100.4                           | 0.6       | 2023      |
|  | 2021年度   | 97.5              | 2.3     | 95.4                            | 2.7     | 102.6                                     | 2.5     | 87.1  | 3.0     | 99.5                            | 2.1       | F.Y. 2021 |
|  | 2022年度   | 99.7              | 2.3     | 99.6                            | 4.4     | 104.8                                     | 2.1     | 93.7  | 7.6     | 99.7                            | 0.2       | 2022      |
|  | 2023年度   | 101.2             | 1.5     | 101.5                           | 1.9     | 105.9                                     | 1.0     | 96.6  | 3.1     | 100.7                           | 1.0       | 2023      |
|  | 2023年 I期 | 100.4             | 2.6     | 100.3                           | 5.8     | 105.7                                     | 3.4     | 94.1  | 9.2     | 100.6                           | -0.4      | Q1 2023   |
|  | II期      | 98.7              | 1.6     | 99.5                            | 2.8     | 103.9                                     | 1.2     | 94.6  | 5.0     | 97.8                            | 0.5       | Q2        |
|  | III期     | 101.4             | 2.4     | 101.7                           | 2.9     | 106.1                                     | 1.5     | 96.7  | 4.8     | 100.9                           | 1.7       | Q3        |
|  | IV期      | 103.1             | 1.0     | 103.7                           | 1.1     | 107.2                                     | 0.9     | 99.7  | 1.4     | 102.5                           | 0.8       | Q4        |
|  | 2024年 I期 | 101.5             | 1.1     | 101.2                           | 0.9     | 106.5                                     | 0.8     | 95.2  | 1.2     | 101.8                           | 1.2       | Q1 2024   |
|  | 2023年 1月 | 95.6              | 1.7     | 97.5                            | 3.9     | 103.2                                     | 2.2     | 91.1  | 6.4     | 93.7                            | -0.6      | Jan. 2023 |
|  | 2月       | 94.8              | 4.2     | 94.7                            | 8.0     | 101.5                                     | 4.7     | 86.7  | 12.5    | 95.0                            | 1.0       | Feb.      |
|  | 3月       | 110.9             | 1.9     | 108.6                           | 5.6     | 112.3                                     | 3.2     | 104.5   | 9.0     | 113.0                           | -1.3      | Mar.      |
|  | 4月       | 98.1              | 1.6     | 98.8                            | 3.1     | 101.9                                     | 1.0     | 95.3  | 5.9     | 97.4                            | 0.2       | Apr.      |
|  | 5月       | 97.1              | 1.8     | 100.2                           | 2.7     | 104.1                                     | 1.5     | 95.9  | 4.4     | 94.1                            | 1.0       | May       |
| 6月   | 100.8    | 1.4               | 99.6    | 2.6                             | 105.7   | 1.1                                       | 92.7    | 4.7   | 101.8   | 0.3                             | Jun.      |           |
| 7月   | 101.3    | 2.6               | 101.8   | 2.2                             | 105.2   | 0.2                                       | 97.9    | 4.9   | 100.7   | 2.8                             | Jul.      |           |
| 8月   | 100.5    | 2.7               | 102.8   | 3.9                             | 107.9   | 3.0                                       | 97.1    | 5.3   | 98.2    | 1.3                             | Aug.      |           |
| 9月   | 102.3    | 2.0               | 100.5   | 2.7                             | 105.2   | 1.5                                       | 95.2    | 4.3   | 103.9   | 1.3                             | Sep.      |           |
| 10月  | 101.2    | 1.4               | 101.7   | 0.9                             | 105.2   | 1.1                                       | 97.7    | 0.7   | 100.7   | 1.9                             | Oct.      |           |
| 11月  | 100.6    | 0.8               | 101.5   | 1.3                             | 105.0   | 0.8                                       | 97.4    | 1.9   | 99.7    | 0.2                             | Nov.      |           |
| 12月  | 107.5    | 0.7               | 108.0   | 1.2                             | 111.4   | 0.9                                       | 104.1   | 1.7   | 107.0   | 0.3                             | Dec.      |           |
| 2024年 1月   | 96.6     | 1.0               | 98.4    | 0.9                             | 103.9   | 0.7                                       | 92.1    | 1.1   | 94.8    | 1.2                             | Jan. 2024 |           |
| 2月   | 97.8     | 3.2               | 97.5    | 3.0                             | 104.4   | 2.9                                       | 89.7    | 3.5   | 98.1    | 3.3                             | Feb.      |           |
| 3月   | 110.2    | -0.6              | 107.7   | -0.8                            | 111.1   | -1.1                                      | 103.9   | -0.6  | 112.5   | -0.4                            | Mar.      |           |

※ 2021年4月分(2021年6月公表)から、当月分公表時に、前月、前々月、3か月前の過去3か月分の指数値を遡及計算する方式に変更しました。  
(詳細はこちら: [https://www.meti.go.jp/statistics/tyo/sanji/kako-info.html#oshirase\\_20210615](https://www.meti.go.jp/statistics/tyo/sanji/kako-info.html#oshirase_20210615))

主要業種別指数時系列表 Time Series Data of Indices of Key Industries

2015年 =100  
2015 Average=100

|  |          | 電気・ガス・熱供給・水道業<br>Electricity, Gas, Heat Supply and Water |       | 情報通信業<br>Information and Communications |       | 情報サービス業<br>Information Services |       | 運輸業, 郵便業<br>Transport and Postal Activities |      | 卸売業<br>Wholesale Trade |           |           |
|--|----------|--|-------|---|-------|---------------------------------|-------|---|------|------------------------|-----------|-----------|
|  |          | 伸び率(%)<br>%Change  |       | 伸び率(%)<br>%Change                       |       | 伸び率(%)<br>%Change               |       | 伸び率(%)<br>%Change                           |      | 伸び率(%)<br>%Change      |           |           |
| ウェイト   |          | 378.3  |       | 946.9                                   |       | 405.2                           |       | 968.8                                       |      | 1350.5                 |           | Weight    |
| 季節調整済指数・前月(期)比<br>Seasonally Adjusted Index / %Change From Previous Month(Quarter) | 2023年 I期 | 95.9   | -2.3  | 105.2                                   | -0.9  | 116.3                           | -2.5  | 95.9  | -1.8 | 85.0                   | -0.1      | Q1 2023   |
|  | II期      | 96.3   | 0.4   | 107.4                                   | 2.1   | 122.0                           | 4.9   | 96.9  | 1.0  | 85.9                   | 1.1       | Q2        |
|  | III期     | 100.1  | 3.9   | 106.8                                   | -0.6  | 121.1                           | -0.7  | 100.1                                       | 3.3  | 85.6                   | -0.3      | Q3        |
|  | IV期      | 95.9   | -4.2  | 105.8                                   | -0.9  | 120.4                           | -0.6  | 98.8  | -1.3 | 84.4                   | -1.4      | Q4        |
|  | 2024年 I期 | 96.7   | 0.8   | 107.0                                   | 1.1   | 119.6                           | -0.7  | 98.4  | -0.4 | 82.6                   | -2.1      | Q1 2024   |
|  | 2023年 1月 | 97.2   | -2.1  | 105.5                                   | -0.9  | 118.7                           | -0.5  | 98.4  | 2.4  | 84.9                   | -0.8      | Jan. 2023 |
|  | 2月       | 96.3   | -0.9  | 105.1                                   | -0.4  | 118.1                           | -0.5  | 98.7  | 0.3  | 84.9                   | 0.0       | Feb.      |
|  | 3月       | 94.3   | -2.1  | 105.1                                   | 0.0   | 112.0                           | -5.2  | 90.7  | -8.1 | 85.2                   | 0.4       | Mar.      |
|  | 4月       | 95.5   | 1.3   | 108.4                                   | 3.1   | 123.4                           | 10.2  | 98.5  | 8.6  | 86.1                   | 1.1       | Apr.      |
|  | 5月       | 97.0   | 1.6   | 106.7                                   | -1.6  | 121.2                           | -1.8  | 95.6  | -2.9 | 86.0                   | -0.1      | May       |
|  | 6月       | 96.5   | -0.5  | 107.0                                   | 0.3   | 121.3                           | 0.1   | 96.7  | 1.2  | 85.5                   | -0.6      | Jun.      |
|  | 7月       | 98.2   | 1.8   | 107.0                                   | 0.0   | 121.6                           | 0.2   | 102.1                                       | 5.6  | 85.7                   | 0.2       | Jul.      |
|  | 8月       | 99.8   | 1.6   | 106.9                                   | -0.1  | 121.8                           | 0.2   | 99.7  | -2.4 | 85.7                   | 0.0       | Aug.      |
|  | 9月       | 102.3  | 2.5   | 106.4                                   | -0.5  | 120.0                           | -1.5  | 98.6  | -1.1 | 85.3                   | -0.5      | Sep.      |
|  | 10月      | 95.0   | -7.1  | 105.9                                   | -0.5  | 120.0                           | 0.0   | 99.0  | 0.4  | 84.9                   | -0.5      | Oct.      |
|  | 11月      | 97.3   | 2.4   | 105.6                                   | -0.3  | 120.9                           | 0.8   | 98.4  | -0.6 | 83.5                   | -1.6      | Nov.      |
| 12月  | 95.5     | -1.8   | 105.9 | 0.3                                     | 120.3 | -0.5                            | 99.0  | 0.6   | 84.8 | 1.6                    | Dec.      |           |
| 2024年 1月   | 93.8     | -1.8   | 106.6 | 0.7                                     | 121.4 | 0.9                             | 99.0  | 0.0   | 81.9 | -3.4                   | Jan. 2024 |           |
| 2月   | 95.1     | 1.4  | 109.3 | 2.5                                     | 125.4 | 3.3                             | 105.3 | 6.4   | 84.7 | 3.4                    | Feb.      |           |
| 3月   | 101.2    | 6.4  | 105.1 | -3.8                                    | 112.0 | -10.7                           | 90.9  | -13.7                                       | 81.1 | -4.3                   | Mar.      |           |
| 原指数・前年(同年・同期)比<br>Original Index / %Change From Previous Year                      | 2021年    | 98.7   | 1.2   | 104.4                                   | 1.6   | 109.0                           | 4.4   | 91.6  | 1.2  | 92.0                   | 0.8       | C.Y. 2021 |
|  | 2022年    | 100.0  | 1.3   | 105.2                                   | 0.8   | 114.0                           | 4.6   | 96.3  | 5.1  | 86.9                   | -5.5      | 2022      |
|  | 2023年    | 97.1   | -2.9  | 106.3                                   | 1.0   | 119.4                           | 4.7   | 98.1  | 1.9  | 85.1                   | -2.1      | 2023      |
|  | 2021年度   | 99.7   | 1.9   | 104.1                                   | 1.7   | 109.5                           | 5.6   | 92.2  | 4.2  | 91.1                   | 0.2       | F.Y. 2021 |
|  | 2022年度   | 98.4   | -1.3  | 105.5                                   | 1.3   | 115.8                           | 5.8   | 96.7  | 4.9  | 85.7                   | -5.9      | 2022      |
|  | 2023年度   | 97.3   | -1.1  | 106.6                                   | 1.0   | 120.1                           | 3.7   | 98.6  | 2.0  | 84.4                   | -1.5      | 2023      |
|  | 2023年 I期 | 102.5  | -6.0  | 113.2                                   | 0.9   | 131.9                           | 5.9   | 94.5  | 1.9  | 85.1                   | -5.2      | Q1 2023   |
|  | II期      | 87.1   | -4.1  | 102.4                                   | 1.9   | 113.0                           | 7.8   | 95.7  | 1.1  | 83.3                   | -1.4      | Q2        |
|  | III期     | 104.0  | 0.9   | 104.3                                   | 1.5   | 116.8                           | 4.6   | 99.2  | 3.5  | 84.4                   | -0.2      | Q3        |
|  | IV期      | 94.8   | -2.3  | 105.1                                   | -0.3  | 115.9                           | 1.0   | 102.9                                       | 1.1  | 87.7                   | -1.0      | Q4        |
|  | 2024年 I期 | 103.4  | 0.9   | 114.7                                   | 1.3   | 134.6                           | 2.0   | 96.8  | 2.4  | 82.3                   | -3.3      | Q1 2024   |
|  | 2023年 1月 | 111.8  | -4.7  | 99.3                                    | 0.7   | 102.7                           | 6.5   | 91.2  | 4.0  | 77.4                   | -6.1      | Jan. 2023 |
|  | 2月       | 100.5  | -6.3  | 98.3                                    | -0.3  | 102.5                           | 3.5   | 90.6  | 9.4  | 80.5                   | -5.4      | Feb.      |
|  | 3月       | 95.1   | -7.4  | 142.1                                   | 2.0   | 190.6                           | 6.9   | 101.7                                       | -5.6 | 97.5                   | -4.4      | Mar.      |
|  | 4月       | 85.6   | -4.7  | 101.0                                   | 2.9   | 108.2                           | 9.6   | 97.2  | 4.3  | 85.2                   | -3.1      | Apr.      |
|  | 5月       | 85.8   | -2.6  | 96.4                                    | 0.8   | 100.1                           | 6.4   | 92.6  | 0.5  | 79.0                   | 0.0       | May       |
| 6月   | 89.9     | -5.0   | 109.8 | 1.9                                     | 130.8 | 7.7                             | 97.3  | -1.6  | 85.6 | -1.2                   | Jun.      |           |
| 7月   | 105.5    | -1.3   | 98.1  | 1.7                                     | 102.8 | 5.0                             | 102.8 | 7.6   | 84.5 | 0.8                    | Jul.      |           |
| 8月   | 107.6    | 1.7  | 96.7  | 1.7                                     | 101.8 | 5.1                             | 96.7  | 1.8   | 81.9 | -0.6                   | Aug.      |           |
| 9月   | 99.0     | 2.6  | 118.1 | 1.0                                     | 145.8 | 3.9                             | 98.0  | 1.1   | 86.8 | -1.0                   | Sep.      |           |
| 10月  | 88.3     | -3.0   | 99.7  | 0.2                                     | 104.0 | 1.1                             | 103.2 | 2.0   | 85.2 | 0.9                    | Oct.      |           |
| 11月  | 91.4     | 0.3  | 99.1  | -0.9                                    | 104.7 | 1.5                             | 101.5 | -0.4  | 85.1 | -2.0                   | Nov.      |           |
| 12月  | 104.7    | -3.9   | 116.5 | -0.3                                    | 138.9 | 0.4                             | 103.9 | 1.5   | 92.8 | -1.8                   | Dec.      |           |
| 2024年 1月   | 107.7    | -3.7   | 100.3 | 1.0                                     | 105.3 | 2.5                             | 93.5  | 2.5   | 75.5 | -2.5                   | Jan. 2024 |           |
| 2月   | 100.7    | 0.2  | 101.9 | 3.7                                     | 108.8 | 6.1                             | 96.4  | 6.4   | 80.5 | 0.0                    | Feb.      |           |
| 3月   | 101.8    | 7.0  | 141.8 | -0.2                                    | 189.8 | -0.4                            | 100.5 | -1.2  | 90.9 | -6.8                   | Mar.      |           |

|  |          | 金融業、保険業               |         | 金融業                |         | 物品賃貸業(自動車賃貸業を含む)   |         | 事業者向け関連サービス               |         | 小売業          |           | ウェイト      |
|--|----------|-----------------------|---------|--------------------|---------|--|---------|---------------------------|---------|--------------|-----------|-----------|
|  |          | Finance and Insurance |         | Financial Services |         | Goods Rental and Leasing (include Automobile Rental and Leasing) |         | Business-related Services |         | Retail Trade |           |           |
|  |          | 伸び率(%)                | %Change | 伸び率(%)             | %Change | 伸び率(%)   | %Change | 伸び率(%)                    | %Change | 伸び率(%)       | %Change   |           |
| ウエイト   |          | 878.5                 |         | 512.6              |         | 249.1  |         | 881.7                     |         | 1182.6       |           | Weight    |
| 季節調整済指数・前月(期)比<br>Seasonally Adjusted Index / %Change From Previous Month(Quarter) | 2023年 I期 | 112.5                 | -1.6    | 126.8              | 0.0     | 101.7  | -0.7    | 106.5                     | 1.2     | 98.6         | 1.2       | Q1 2023   |
|  | II期      | 114.7                 | 2.0     | 129.4              | 2.1     | 101.1  | -0.6    | 106.8                     | 0.3     | 97.9         | -0.7      | Q2        |
|  | III期     | 116.6                 | 1.7     | 131.2              | 1.4     | 101.0  | -0.1    | 107.2                     | 0.4     | 97.9         | 0.0       | Q3        |
|  | IV期      | 118.1                 | 1.3     | 130.4              | -0.6    | 100.7  | -0.3    | 108.2                     | 0.9     | 96.2         | -1.7      | Q4        |
|  | 2024年 I期 | 119.2                 | 0.9     | 135.6              | 4.0     | 99.8   | -0.9    | 109.7                     | 1.4     | 96.6         | 0.4       | Q1 2024   |
|  | 2023年 1月 | 111.7                 | -2.7    | 126.1              | -1.7    | 102.0  | -0.3    | 105.1                     | -0.8    | 98.1         | 1.0       | Jan. 2023 |
|  | 2月       | 113.5                 | 1.6     | 127.0              | 0.7     | 102.2  | 0.2     | 105.6                     | 0.5     | 98.5         | 0.4       | Feb.      |
|  | 3月       | 112.4                 | -1.0    | 127.4              | 0.3     | 101.0  | -1.2    | 108.9                     | 3.1     | 99.1         | 0.6       | Mar.      |
|  | 4月       | 113.7                 | 1.2     | 128.1              | 0.5     | 101.1  | 0.1     | 106.2                     | -2.5    | 97.9         | -1.2      | Apr.      |
|  | 5月       | 114.2                 | 0.4     | 128.6              | 0.4     | 101.2  | 0.1     | 107.1                     | 0.8     | 98.1         | 0.2       | May       |
|  | 6月       | 116.3                 | 1.8     | 131.6              | 2.3     | 101.0  | -0.2    | 107.1                     | 0.0     | 97.7         | -0.4      | Jun.      |
|  | 7月       | 114.4                 | -1.6    | 131.0              | -0.5    | 101.1  | 0.1     | 106.8                     | -0.3    | 98.1         | 0.4       | Jul.      |
| 8月   | 120.0    | 4.9                   | 131.4   | 0.3                | 101.1   | 0.0  | 107.1   | 0.3                       | 97.8    | -0.3         | Aug.      |           |
| 9月   | 115.5    | -3.7                  | 131.2   | -0.2               | 100.7   | -0.4   | 107.8   | 0.7                       | 97.7    | -0.1         | Sep.      |           |
| 10月  | 116.6    | 1.0                   | 130.1   | -0.8               | 101.1   | 0.4  | 108.0   | 0.2                       | 96.7    | -1.0         | Oct.      |           |
| 11月  | 118.3    | 1.5                   | 129.1   | -0.8               | 100.9   | -0.2   | 107.4   | -0.6                      | 97.1    | 0.4          | Nov.      |           |
| 12月  | 119.3    | 0.8                   | 131.9   | 2.2                | 100.0   | -0.9   | 109.1   | 1.6                       | 94.9    | -2.3         | Dec.      |           |
| 2024年 1月   | 116.4    | -2.4                  | 133.4   | 1.1                | 99.8    | -0.2   | 107.7   | -1.3                      | 95.6    | 0.7          | Jan. 2024 |           |
| 2月   | 121.9    | 4.7                   | 136.1   | 2.0                | 100.2   | 0.4  | 109.7   | 1.9                       | 98.7    | 3.2          | Feb.      |           |
| 3月   | 119.2    | -2.2                  | 137.3   | 0.9                | 99.5    | -0.7   | 111.8   | 1.9                       | 95.4    | -3.3         | Mar.      |           |
| 原指数・前年(同年)同期比<br>Original Index / %Change From Previous Year                       | 2021年    | 105.2                 | 4.3     | 119.5              | 5.9     | 104.1  | -1.1    | 103.4                     | 1.0     | 98.0         | 0.5       | C.Y. 2021 |
|  | 2022年    | 110.8                 | 5.3     | 125.1              | 4.7     | 102.8  | -1.2    | 105.3                     | 1.8     | 97.1         | -0.9      | 2022      |
|  | 2023年    | 115.5                 | 4.2     | 129.6              | 3.6     | 101.1  | -1.7    | 107.3                     | 1.9     | 97.6         | 0.5       | 2023      |
|  | 2021年度   | 105.9                 | 4.0     | 120.9              | 5.6     | 103.9  | -0.7    | 103.9                     | 2.5     | 97.2         | -0.5      | F.Y. 2021 |
|  | 2022年度   | 112.1                 | 5.9     | 125.9              | 4.1     | 102.3  | -1.5    | 105.8                     | 1.8     | 97.7         | 0.5       | 2022      |
|  | 2023年度   | 117.3                 | 4.6     | 131.9              | 4.8     | 100.7  | -1.6    | 108.0                     | 2.1     | 97.1         | -0.6      | 2023      |
|  | 2023年 I期 | 112.7                 | 5.0     | 125.6              | 2.6     | 101.9  | -1.9    | 105.4                     | 1.7     | 97.7         | 2.5       | Q1 2023   |
|  | II期      | 115.2                 | 3.9     | 130.3              | 3.7     | 98.7   | -1.8    | 105.5                     | 1.3     | 95.4         | 0.6       | Q2        |
|  | III期     | 115.0                 | 4.2     | 129.2              | 4.8     | 101.6  | -1.4    | 109.2                     | 2.2     | 96.4         | 0.7       | Q3        |
|  | IV期      | 119.1                 | 4.0     | 133.5              | 3.3     | 102.1  | -1.4    | 109.1                     | 2.2     | 101.0        | -1.6      | Q4        |
|  | 2024年 I期 | 119.7                 | 6.2     | 134.5              | 7.1     | 100.3  | -1.6    | 108.2                     | 2.7     | 95.7         | -2.0      | Q1 2024   |
|  | 2023年 1月 | 106.5                 | 3.8     | 122.6              | 2.1     | 100.6  | -1.4    | 95.1                      | 0.2     | 95.2         | 0.8       | Jan. 2023 |
|  | 2月       | 108.2                 | 6.2     | 123.8              | 3.3     | 100.8  | -0.2    | 99.8                      | 3.0     | 90.6         | 3.4       | Feb.      |
|  | 3月       | 123.3                 | 5.1     | 130.3              | 2.4     | 104.3  | -4.1    | 121.2                     | 1.9     | 107.2        | 3.2       | Mar.      |
|  | 4月       | 113.5                 | 2.9     | 124.6              | 2.1     | 97.9   | -1.7    | 103.4                     | 0.1     | 96.3         | 0.6       | Apr.      |
|  | 5月       | 112.5                 | 3.2     | 128.9              | 4.0     | 98.6   | -1.8    | 102.1                     | 2.9     | 94.8         | 0.4       | May       |
|  | 6月       | 119.5                 | 5.3     | 137.4              | 5.0     | 99.6   | -1.8    | 111.1                     | 1.3     | 95.0         | 0.6       | Jun.      |
|  | 7月       | 112.8                 | 2.4     | 129.4              | 6.0     | 101.2  | -1.4    | 108.7                     | 2.1     | 99.9         | 1.3       | Jul.      |
| 8月   | 118.2    | 7.7                   | 130.0   | 4.3                | 101.3   | -1.2   | 106.4   | 1.6                       | 94.9    | 0.7          | Aug.      |           |
| 9月   | 114.1    | 2.6                   | 128.1   | 4.0                | 102.4   | -1.4   | 112.6   | 2.8                       | 94.5    | 0.1          | Sep.      |           |
| 10月  | 115.9    | 4.1                   | 132.2   | 4.3                | 102.5   | -1.0   | 109.3   | 3.1                       | 96.0    | -1.9         | Oct.      |           |
| 11月  | 116.8    | 4.5                   | 130.4   | 3.2                | 102.1   | -1.2   | 107.1   | 1.4                       | 97.7    | 0.4          | Nov.      |           |
| 12月  | 124.7    | 3.6                   | 137.9   | 2.7                | 101.8   | -2.2   | 110.9   | 2.1                       | 109.4   | -2.8         | Dec.      |           |
| 2024年 1月   | 112.3    | 5.4                   | 130.9   | 6.8                | 98.5    | -2.1   | 98.2    | 3.3                       | 92.5    | -2.8         | Jan. 2024 |           |
| 2月   | 119.6    | 10.5                  | 135.1   | 9.1                | 99.7    | -1.1   | 103.0   | 3.2                       | 90.8    | 0.2          | Feb.      |           |
| 3月   | 127.2    | 3.2                   | 137.5   | 5.5                | 102.6   | -1.6   | 123.5   | 1.9                       | 103.8   | -3.2         | Mar.      |           |

|  |          | 不動産業        |         | 医療、福祉                            |         | 生活娯楽関連サービス                            |         | 製造業依存型事業所向けサービス                           |         | 非製造業依存型事業所向けサービス                              |           | Weight    |
|--|----------|-------------|---------|----------------------------------|---------|---------------------------------------|---------|---|---------|---|-----------|-----------|
|  |          | Real Estate |         | Medical, Health Care and Welfare |         | Living and Amusement-related Services |         | Manufacturing-dependent Business Services |         | Non-manufacturing-dependent Business Services |           |           |
|  |          | 伸び率(%)      | %Change | 伸び率(%)                           | %Change | 伸び率(%)                                | %Change | 伸び率(%)                                    | %Change | 伸び率(%)  | %Change   |           |
|  | ウェイト     | 809.2       |         | 1238.9                           |         | 1115.5                                |         | 1409.3                                    |         | 3703.2  |           |           |
| 季節調整済指数・前月(期)比<br>Seasonally Adjusted Index / %Change From Previous Month(Quarter) | 2023年 I期 | 98.4        | -0.8    | 116.4                            | 2.6     | 92.0                                  | 11.1    | 88.4                                      | -4.6    | 103.8   | 1.2       | Q1 2023   |
|  | II期      | 98.6        | 0.2     | 115.1                            | -1.1    | 90.6                                  | -1.5    | 89.0                                      | 0.7     | 104.6   | 0.8       | Q2        |
|  | III期     | 99.5        | 0.9     | 116.1                            | 0.9     | 90.5                                  | -0.1    | 90.6                                      | 1.8     | 105.4   | 0.8       | Q3        |
|  | IV期      | 99.7        | 0.2     | 116.3                            | 0.2     | 90.3                                  | -0.2    | 89.5                                      | -1.2    | 105.0   | -0.4      | Q4        |
|  | 2024年 I期 | 100.3       | 0.6     | 114.7                            | -1.4    | 92.3                                  | 2.2     | 87.4                                      | -2.3    | 105.8   | 0.8       | Q1 2024   |
|  | 2023年 1月 | 98.8        | -0.6    | 115.6                            | 1.9     | 86.7                                  | 5.7     | 90.9                                      | -1.3    | 103.3   | 0.3       | Jan. 2023 |
|  | 2月       | 98.5        | -0.3    | 116.8                            | 1.0     | 95.7                                  | 10.4    | 90.4                                      | -0.6    | 103.9   | 0.6       | Feb.      |
|  | 3月       | 98.0        | -0.5    | 116.7                            | -0.1    | 93.6                                  | -2.2    | 83.9                                      | -7.2    | 104.1   | 0.2       | Mar.      |
|  | 4月       | 98.4        | 0.4     | 113.6                            | -2.7    | 91.2                                  | -2.6    | 90.4                                      | 7.7     | 104.1   | 0.0       | Apr.      |
|  | 5月       | 98.3        | -0.1    | 116.0                            | 2.1     | 90.3                                  | -1.0    | 88.6                                      | -2.0    | 104.7   | 0.6       | May       |
|  | 6月       | 99.1        | 0.8     | 115.7                            | -0.3    | 90.3                                  | 0.0     | 87.9                                      | -0.8    | 105.0   | 0.3       | Jun.      |
|  | 7月       | 99.8        | 0.7     | 115.4                            | -0.3    | 90.4                                  | 0.1     | 91.8                                      | 4.4     | 105.5   | 0.5       | Jul.      |
|  | 8月       | 98.8        | -1.0    | 116.3                            | 0.8     | 90.5                                  | 0.1     | 90.1                                      | -1.9    | 105.6   | 0.1       | Aug.      |
|  | 9月       | 99.8        | 1.0     | 116.7                            | 0.3     | 90.6                                  | 0.1     | 89.8                                      | -0.3    | 105.2   | -0.4      | Sep.      |
|  | 10月      | 99.4        | -0.4    | 116.3                            | -0.3    | 90.7                                  | 0.1     | 89.4                                      | -0.4    | 105.2   | 0.0       | Oct.      |
|  | 11月      | 98.9        | -0.5    | 115.9                            | -0.3    | 90.5                                  | -0.2    | 89.5                                      | 0.1     | 104.5   | -0.7      | Nov.      |
| 12月  | 100.9    | 2.0         | 116.7   | 0.7                              | 89.7    | -0.9                                  | 89.6    | 0.1                                       | 105.2   | 0.7   | Dec.      |           |
| 2024年 1月   | 100.2    | -0.7        | 117.3   | 0.5                              | 90.5    | 0.9                                   | 88.1    | -1.7                                      | 105.2   | 0.0   | Jan. 2024 |           |
| 2月   | 100.0    | -0.2        | 113.4   | -3.3                             | 93.8    | 3.6                                   | 91.9    | 4.3                                       | 106.2   | 1.0   | Feb.      |           |
| 3月   | 100.8    | 0.8         | 113.3   | -0.1                             | 92.6    | -1.3                                  | 82.1    | -10.7                                     | 105.9   | -0.3  | Mar.      |           |
| 原指数・前年(同年・同期)比<br>Original Index / %Change From Previous Year                      | 2021年    | 101.3       | -0.1    | 109.4                            | 4.5     | 73.2                                  | -1.2    | 96.0                                      | 1.5     | 100.8   | 1.5       | C.Y. 2021 |
|  | 2022年    | 99.1        | -2.2    | 112.2                            | 2.6     | 82.9                                  | 13.3    | 93.5                                      | -2.6    | 102.2   | 1.4       | 2022      |
|  | 2023年    | 99.1        | 0.0     | 115.8                            | 3.2     | 90.6                                  | 9.3     | 89.3                                      | -4.5    | 104.7   | 2.4       | 2023      |
|  | 2021年度   | 100.5       | -1.0    | 109.8                            | 5.0     | 74.6                                  | 6.6     | 95.6                                      | 1.1     | 101.0   | 2.4       | F.Y. 2021 |
|  | 2022年度   | 98.8        | -1.7    | 114.0                            | 3.8     | 86.1                                  | 15.4    | 91.5                                      | -4.3    | 102.8   | 1.8       | 2022      |
|  | 2023年度   | 99.5        | 0.7     | 115.9                            | 1.7     | 91.3                                  | 6.0     | 88.9                                      | -2.8    | 105.3   | 2.4       | 2023      |
|  | 2023年 I期 | 98.5        | -0.9    | 115.5                            | 6.5     | 86.3                                  | 17.3    | 92.6                                      | -7.8    | 103.6   | 2.4       | Q1 2023   |
|  | II期      | 98.7        | -0.5    | 114.4                            | 2.6     | 88.1                                  | 8.4     | 84.2                                      | -4.9    | 103.0   | 2.3       | Q2        |
|  | III期     | 98.8        | 0.8     | 116.3                            | 2.3     | 93.6                                  | 8.6     | 89.8                                      | -2.0    | 105.2   | 3.0       | Q3        |
|  | IV期      | 100.2       | 0.6     | 117.2                            | 1.7     | 94.3                                  | 4.3     | 90.6                                      | -2.8    | 107.0   | 2.0       | Q4        |
|  | 2024年 I期 | 100.4       | 1.9     | 115.5                            | 0.0     | 89.2                                  | 3.4     | 91.1                                      | -1.6    | 105.9   | 2.2       | Q1 2024   |
|  | 2023年 1月 | 95.5        | -1.5    | 113.5                            | 4.9     | 84.0                                  | 12.4    | 86.1                                      | -6.4    | 96.6  | 1.6       | Jan. 2023 |
|  | 2月       | 98.7        | -0.9    | 110.8                            | 9.1     | 78.9                                  | 24.4    | 88.8                                      | -4.5    | 97.3  | 2.9       | Feb.      |
|  | 3月       | 101.3       | -0.2    | 122.1                            | 5.7     | 95.9                                  | 15.8    | 102.9                                     | -11.4   | 116.9   | 2.6       | Mar.      |
|  | 4月       | 98.5        | -1.3    | 111.3                            | 2.1     | 87.2                                  | 10.9    | 85.2                                      | -3.2    | 102.1   | 1.3       | Apr.      |
|  | 5月       | 97.7        | -1.1    | 114.9                            | 3.4     | 93.1                                  | 7.6     | 78.9                                      | -4.9    | 99.9  | 2.9       | May       |
| 6月   | 99.9     | 0.9         | 117.0   | 2.4                              | 84.1    | 6.7                                   | 88.4    | -6.6                                      | 106.9   | 2.6   | Jun.      |           |
| 7月   | 100.4    | 1.0         | 117.2   | 1.9                              | 90.7    | 7.5                                   | 90.9    | 0.4                                       | 104.5   | 3.7   | Jul.      |           |
| 8月   | 95.9     | 0.0         | 116.3   | 2.0                              | 99.9    | 10.3                                  | 86.1    | -3.7                                      | 102.8   | 3.0   | Aug.      |           |
| 9月   | 100.1    | 1.4         | 115.3   | 2.9                              | 90.2    | 7.9                                   | 92.3    | -2.8                                      | 108.3   | 2.6   | Sep.      |           |
| 10月  | 100.2    | 0.0         | 118.6   | 2.2                              | 92.9    | 4.3                                   | 88.5    | -2.4                                      | 105.3   | 3.3   | Oct.      |           |
| 11月  | 98.6     | 0.1         | 115.5   | 0.8                              | 92.4    | 3.6                                   | 89.3    | -3.8                                      | 103.7   | 1.6   | Nov.      |           |
| 12月  | 101.9    | 1.7         | 117.5   | 2.2                              | 97.6    | 4.9                                   | 94.1    | -2.2                                      | 111.9   | 1.2   | Dec.      |           |
| 2024年 1月   | 96.9     | 1.5         | 115.2   | 1.5                              | 87.1    | 3.7                                   | 84.1    | -2.3                                      | 98.9    | 2.4   | Jan. 2024 |           |
| 2月   | 100.3    | 1.6         | 112.7   | 1.7                              | 82.9    | 5.1                                   | 89.7    | 1.0                                       | 101.3   | 4.1   | Feb.      |           |
| 3月   | 104.1    | 2.8         | 118.7   | -2.8                             | 97.5    | 1.7                                   | 99.5    | -3.3                                      | 117.5   | 0.5   | Mar.      |           |



業種分類別活動指数【直近3ヵ月】  
Recent Data of Indices of Tertiary Industry Activity and Industry-Classified Indices

2015年=100  
2015Average=100

| 分類名  | ウエイト<br>Weight | 季節調整済指数<br>Seasonally Adjusted Index |            |            |  |                                    | 原指数<br>Original Index |            |            |   |                                    |
|--|----------------|--------------------------------------|------------|------------|--|------------------------------------|-----------------------|------------|------------|---|------------------------------------|
|  |                | 1月<br>Jan.                           | 2月<br>Feb. | 3月<br>Mar. | 前月比<br>% Change<br>From<br>Previous<br>Month | 寄与度<br>Contribution<br>to % Change | 1月<br>Jan.            | 2月<br>Feb. | 3月<br>Mar. | 前年同月比<br>% Change<br>From<br>Previous<br>Year | 寄与度<br>Contribution<br>to % Change |
| 第3次産業総合<br>Tertiary Industry   | 10000.0        | 100.5                                | 102.7      | 100.2      | -2.4   |                                    | 96.6                  | 97.8       | 110.2      | -0.6  |                                    |
| 電気・ガス・熱供給・水道業<br>Electricity, Gas, Heat Supply and Water   | 378.3          | 93.8                                 | 95.1       | 101.2      | 6.4  | 0.22                               | 107.7                 | 100.7      | 101.8      | 7.0   | 0.23                               |
| 電気業<br>Production, Transmission and Distribution of Electricity                                    | 244.5          | 90.7                                 | 91.9       | 100.9      | 9.8  | 0.21                               | 105.4                 | 97.9       | 99.6       | 9.9   | 0.20                               |
| ガス業<br>Manufacture of Gas  | 47.8           | 101.3                                | 105.2      | 105.6      | 0.4  | 0.00                               | 132.0                 | 125.6      | 115.3      | 4.3   | 0.02                               |
| 熱供給業<br>Heat Supply  | 2.8            | 96.5                                 | 98.3       | 127.0      | 29.2   | 0.01                               | 108.4                 | 99.5       | 96.4       | 24.2  | 0.00                               |
| 水道業<br>Water Supply and Sewage   | 83.2           | 99.0                                 | 99.1       | 99.8       | 0.7  | 0.01                               | 100.7                 | 94.8       | 100.9      | 1.0   | 0.01                               |
| 情報通信業<br>Information and Communications  | 946.9          | 106.6                                | 109.3      | 105.1      | -3.8   | -0.39                              | 100.3                 | 101.9      | 141.8      | -0.2  | -0.03                              |
| 通信業<br>Communications  | 323.2          | 105.6                                | 107.0      | 106.9      | -0.1   | 0.00                               | 106.4                 | 106.9      | 116.2      | 3.6   | 0.12                               |
| 放送業<br>Broadcasting  | 72.8           | 91.0                                 | 91.4       | 90.9       | -0.5   | 0.00                               | 92.4                  | 86.5       | 102.5      | 0.6   | 0.00                               |
| 情報サービス業<br>Information Services  | 405.2          | 121.4                                | 125.4      | 112.0      | -10.7  | -0.53                              | 105.3                 | 108.8      | 189.8      | -0.4  | -0.03                              |
| ソフトウェア業<br>Computer Programming and Other Software Services  | 243.8          | 118.3                                | 124.0      | 109.9      | -11.4  | -0.33                              | 97.3                  | 104.4      | 201.7      | -0.1  | -0.01                              |
| 受注ソフトウェア<br>Custom Software Services   | 196.3          | 108.5                                | 110.8      | 101.5      | -8.4   | -0.18                              | 85.1                  | 93.6       | 198.3      | 0.4   | 0.01                               |
| ソフトウェアプロダクト<br>Package Software Services   | 47.5           | 158.4                                | 167.3      | 148.0      | -11.5  | -0.09                              | 147.9                 | 148.9      | 215.5      | -2.3  | -0.02                              |
| ゲームソフト<br>Game Software Services   | 15.4           | 179.6                                | 228.3      | 177.6      | -22.2  | -0.08                              | 176.1                 | 195.9      | 200.3      | -9.3  | -0.03                              |
| ソフトウェアプロダクト（除くゲームソフト）<br>Package Software Services (except Game Software Services)                 | 32.1           | 148.6                                | 137.1      | 132.3      | -3.5   | -0.02                              | 134.4                 | 126.4      | 222.8      | 1.1   | 0.01                               |
| 情報処理・提供サービス業<br>Data Processing and Information Services   | 161.4          | 125.2                                | 126.5      | 117.0      | -7.5   | -0.15                              | 117.3                 | 115.5      | 172.0      | -0.8  | -0.02                              |
| インターネット附随サービス業<br>Services Incidental to Internet  | 32.8           | 121.8                                | 119.5      | 114.1      | -4.5   | -0.02                              | 123.7                 | 116.7      | 125.5      | -13.3   | -0.06                              |
| 映像・音声・文字情報制作業<br>Video Picture, Sound Information, Character Information Production & Distribution | 112.9          | 66.7                                 | 69.9       | 64.5       | -7.7   | -0.06                              | 63.4                  | 68.5       | 72.7       | -8.1  | -0.07                              |
| 映像情報制作・配給業<br>Video Picture Information Production and Distribution                                | 44.6           | 74.6                                 | 83.5       | 74.1       | -11.3  | -0.04                              | 74.4                  | 74.9       | 77.6       | -3.2  | -0.01                              |
| 音声情報制作業<br>Sound Information Production  | 6.9            | 71.1                                 | 71.5       | 67.7       | -5.3   | 0.00                               | 48.5                  | 72.1       | 68.5       | -18.0   | -0.01                              |
| 新聞業<br>Newspaper Publishers  | 32.5           | 58.8                                 | 58.4       | 57.9       | -0.9   | 0.00                               | 58.8                  | 58.4       | 58.0       | -11.5   | -0.02                              |
| 出版業<br>Publishers, except Newspapers   | 28.9           | 60.0                                 | 60.5       | 59.3       | -2.0   | 0.00                               | 55.3                  | 69.0       | 82.6       | -9.8  | -0.02                              |
| 運輸業、郵便業<br>Transport and Postal Activities   | 968.8          | 99.0                                 | 105.3      | 90.9       | -13.7  | -1.36                              | 93.5                  | 96.4       | 100.5      | -1.2  | -0.10                              |
| 運輸業<br>Transport   | 928.1          | 100.4                                | 105.6      | 90.1       | -14.7  | -1.40                              | 94.3                  | 97.4       | 101.4      | -1.0  | -0.08                              |
| 鉄道業<br>Railway Transport   | 184.2          | 94.4                                 | 97.0       | 90.5       | -6.7   | -0.12                              | 90.5                  | 87.4       | 90.0       | 1.1   | 0.02                               |
| 鉄道旅客運送業<br>Railway Passenger Transport   | 181.4          | 94.0                                 | 97.1       | 90.1       | -7.2   | -0.12                              | 90.6                  | 87.4       | 90.0       | 1.2   | 0.02                               |
| 鉄道貨物運送業<br>Railway Freight Transport   | 2.8            | 82.8                                 | 87.6       | 88.9       | 1.5  | 0.00                               | 83.9                  | 88.6       | 93.6       | 1.6   | 0.00                               |
| 道路旅客運送業<br>Road Passenger Transport  | 96.7           | 82.6                                 | 83.5       | 84.9       | 1.7  | 0.01                               | 78.4                  | 74.0       | 87.1       | 0.6   | 0.00                               |
| バス業<br>Bus   | 42.7           | 94.9                                 | 95.0       | 96.2       | 1.3  | 0.00                               | 91.2                  | 87.3       | 99.3       | 1.3   | 0.01                               |
| タクシー業<br>Taxi  | 54.0           | 73.2                                 | 72.7       | 73.0       | 0.4  | 0.00                               | 68.2                  | 63.4       | 77.5       | -0.1  | 0.00                               |
| 道路貨物運送業<br>Road Freight Transport  | 391.7          | 108.5                                | 115.8      | 86.9       | -25.0  | -1.10                              | 99.7                  | 108.6      | 109.3      | -1.7  | -0.07                              |
| 一般貨物自動車運送業<br>Common Motor Trucking  | 345.1          | 106.4                                | 115.6      | 82.0       | -29.1  | -1.13                              | 97.0                  | 107.3      | 105.8      | -1.7  | -0.06                              |
| 宅配貨物運送業<br>Special Groupcargo Motor Trucking   | 46.6           | 129.7                                | 136.9      | 131.5      | -3.9   | -0.02                              | 119.9                 | 118.3      | 134.9      | -2.0  | -0.01                              |
| 水運業<br>Water Transport   | 32.9           | 88.1                                 | 90.2       | 86.5       | -4.1   | -0.01                              | 86.7                  | 85.8       | 92.3       | -5.8  | -0.02                              |
| 水運旅客運送業<br>Water Passenger Transport   | 1.5            | 112.3                                | 123.2      | 113.5      | -7.9   | 0.00                               | 81.1                  | 79.8       | 135.9      | 13.6  | 0.00                               |
| 水運貨物運送業<br>Water Freight Transport   | 31.4           | 87.0                                 | 89.0       | 85.6       | -3.8   | -0.01                              | 86.9                  | 86.1       | 90.2       | -7.0  | -0.02                              |

※ 2021年4月分(2021年6月公表)から、当月分公表時に、前月、前々月、3か月前の過去3か月分の指数値を遡及計算する方式に変更しました。  
(詳細はこちら: <https://www.meti.go.jp/statistics/tyo/sanzi/kako-info.html#oshirase.20210615>)

※ 3か月前の指数値は、4頁からの「主要業種別指数時系列表」、または、別途公開しているExcel形式の「時系列データ」ダウンロードファイル  
(<https://www.meti.go.jp/statistics/tyo/sanzi/result-2.html#cont2>)により、確認することが出来ます。

## 業種分類別活動指数【直近3ヵ月】

Recent Data of Indices of Tertiary Industry Activity and Industry-Classified Indices

2015年=100  
2015Average=100

| 分類名   | ウエイト<br>Weight | 季節調整済指数<br>Seasonally Adjusted Index |            |            |  |                                    | 原指数<br>Original Index |            |            |   |                                    |
|---|----------------|--------------------------------------|------------|------------|--|------------------------------------|-----------------------|------------|------------|---|------------------------------------|
|   |                | 1月<br>Jan.                           | 2月<br>Feb. | 3月<br>Mar. | 前月比<br>% Change<br>From<br>Previous<br>Month | 寄与度<br>Contribution<br>to % Change | 1月<br>Jan.            | 2月<br>Feb. | 3月<br>Mar. | 前年同月比<br>% Change<br>From<br>Previous<br>Year | 寄与度<br>Contribution<br>to % Change |
|   |                | 航空運輸業<br>Air Transport               | 19.6       | 107.3      | 111.4  | 110.2                              | -1.1                  | 0.00       | 95.4       | 99.0  | 109.9                              |
| 航空旅客運送業<br>Air Passenger Transport  | 16.8           | 100.6                                | 127.8      | 113.0      | -11.6  | -0.02                              | 97.7                  | 102.2      | 111.5      | 7.1   | 0.01                               |
| 国際航空旅客運送業<br>International Air Passenger Transport                                  | 6.5            | 107.8                                | 112.8      | 97.7       | -13.4  | -0.01                              | 101.4                 | 102.0      | 100.2      | 19.0  | 0.01                               |
| 国内航空旅客運送業<br>Domestic Air Passenger Transport                                       | 10.3           | 112.6                                | 117.2      | 118.3      | 0.9  | 0.00                               | 95.4                  | 102.3      | 118.7      | 1.8   | 0.00                               |
| 航空貨物運送業<br>Air Freight Transport  | 2.8            | 88.5                                 | 92.8       | 94.5       | 1.8  | 0.00                               | 81.5                  | 80.2       | 100.0      | 4.7   | 0.00                               |
| 倉庫業<br>Warehousing  | 48.0           | 99.9                                 | 110.1      | 102.1      | -7.3   | -0.04                              | 96.6                  | 106.2      | 102.2      | -6.0  | -0.03                              |
| 普通倉庫業<br>Ordinary Warehousing   | 38.7           | 98.6                                 | 110.6      | 101.1      | -8.6   | -0.04                              | 95.7                  | 107.5      | 101.7      | -6.9  | -0.03                              |
| 冷蔵倉庫業<br>Refrigerated Warehousing   | 9.3            | 105.5                                | 107.8      | 107.0      | -0.7   | 0.00                               | 100.5                 | 100.5      | 104.4      | -2.1  | 0.00                               |
| 運輸に附帯するサービス業<br>Services Incidental to Transport                                    | 155.0          | 101.9                                | 104.0      | 98.5       | -5.3   | -0.08                              | 96.0                  | 94.8       | 104.8      | -0.1  | 0.00                               |
| 港湾運送業<br>Port Transport   | 35.2           | 87.9                                 | 89.6       | 85.3       | -4.8   | -0.01                              | 87.7                  | 85.7       | 90.2       | -7.3  | -0.02                              |
| こん包業<br>Packing and Crating   | 21.9           | 106.7                                | 112.9      | 87.0       | -22.9  | -0.06                              | 98.6                  | 106.6      | 107.7      | -2.0  | 0.00                               |
| 運輸施設提供業<br>Transport Facilities Services  | 97.9           | 107.4                                | 106.6      | 102.9      | -3.5   | -0.04                              | 98.5                  | 95.5       | 109.4      | 2.7   | 0.03                               |
| 郵便業（信書便事業を含む）<br>Postal Activities, including Mail Delivery                         | 40.7           | 78.8                                 | 85.9       | 79.1       | -7.9   | -0.03                              | 73.9                  | 74.0       | 78.8       | -7.6  | -0.02                              |
| 旅客運送業<br>Passenger Transport  | 296.4          | 90.7                                 | 94.2       | 88.8       | -5.7   | -0.16                              | 87.0                  | 83.8       | 90.5       | 1.5   | 0.03                               |
| 貨物運送業<br>Freight Transport  | 428.7          | 106.7                                | 112.9      | 87.0       | -22.9  | -1.08                              | 98.6                  | 106.6      | 107.7      | -2.0  | -0.09                              |
| 卸売業<br>Wholesale Trade  | 1350.5         | 81.9                                 | 84.7       | 81.1       | -4.3   | -0.47                              | 75.5                  | 80.5       | 90.9       | -6.8  | -0.80                              |
| 各種商品卸売業<br>Wholesale Trade, General Merchandise                                     | 19.1           | 42.9                                 | 48.1       | 42.2       | -12.3  | -0.01                              | 42.2                  | 45.0       | 44.6       | -11.9   | -0.01                              |
| 繊維・衣服等卸売業<br>Wholesale Trade (Textile and Apparel)                                  | 61.0           | 46.9                                 | 50.0       | 48.6       | -2.8   | -0.01                              | 43.6                  | 45.7       | 52.6       | -7.7  | -0.02                              |
| 繊維品卸売業<br>Textile Products (except Apparel, Apparel Accessories and Notions)        | 11.1           | 49.6                                 | 51.5       | 51.3       | -0.4   | 0.00                               | 46.3                  | 48.6       | 55.7       | -12.3   | -0.01                              |
| 衣服・身の回り品卸売業<br>Apparel, Apparel Accessories and Notions                             | 49.9           | 46.6                                 | 50.1       | 46.9       | -6.4   | -0.02                              | 43.0                  | 45.1       | 51.9       | -6.7  | -0.02                              |
| 飲食品卸売業<br>Wholesale Trade (Food and Beverages)                                      | 234.3          | 98.4                                 | 99.4       | 100.3      | 0.9  | 0.02                               | 86.7                  | 92.4       | 101.2      | -0.7  | -0.01                              |
| 農畜産物・水産物卸売業<br>Agricultural, Animal and Poultry Farm and Aquatic Products           | 88.2           | 89.7                                 | 91.6       | 91.1       | -0.5   | 0.00                               | 81.2                  | 87.1       | 94.0       | -0.9  | -0.01                              |
| 食料・飲料卸売業<br>Food and Beverages  | 146.1          | 104.0                                | 106.9      | 105.3      | -1.5   | -0.02                              | 90.1                  | 95.6       | 105.6      | -0.5  | -0.01                              |
| 建築材料、鉱物・金属材料等卸売業<br>Wholesale Trade (Building Materials, Minerals and Metals, etc.) | 242.7          | 70.3                                 | 70.0       | 71.3       | 1.9  | 0.03                               | 67.5                  | 71.7       | 76.3       | -4.0  | -0.07                              |
| 建築材料卸売業<br>Building Materials   | 77.7           | 72.7                                 | 73.5       | 70.8       | -3.7   | -0.02                              | 67.3                  | 72.9       | 75.4       | -9.9  | -0.06                              |
| 化学製品卸売業<br>Chemicals and Related Products   | 85.4           | 72.5                                 | 75.3       | 75.0       | -0.4   | 0.00                               | 68.6                  | 73.4       | 80.0       | -2.4  | -0.02                              |
| 鉱物・金属材料卸売業<br>Minerals and Metals   | 79.6           | 65.6                                 | 68.1       | 67.7       | -0.6   | 0.00                               | 66.4                  | 68.8       | 73.1       | 0.7   | 0.00                               |
| 機械器具卸売業<br>Wholesale Trade (Machinery and Equipment)                                | 445.0          | 74.2                                 | 75.7       | 72.1       | -4.8   | -0.16                              | 67.7                  | 73.4       | 91.4       | -12.4   | -0.52                              |
| 産業機械器具卸売業<br>Industry Machinery and Equipment                                       | 153.3          | 53.8                                 | 55.3       | 53.6       | -3.1   | -0.03                              | 48.9                  | 54.7       | 69.4       | -10.8   | -0.12                              |
| 自動車卸売業<br>Motor Vehicles  | 63.4           | 72.2                                 | 70.9       | 67.9       | -4.2   | -0.02                              | 65.5                  | 68.9       | 80.8       | -15.6   | -0.09                              |
| 電気機械器具卸売業<br>Electrical Machinery and Equipment                                     | 161.8          | 98.9                                 | 99.3       | 95.9       | -3.4   | -0.05                              | 91.5                  | 96.9       | 119.8      | -11.8   | -0.23                              |
| その他の機械器具卸売業<br>Miscellaneous Machinery and Equipment                                | 66.5           | 59.3                                 | 64.6       | 60.4       | -6.5   | -0.03                              | 55.5                  | 63.5       | 82.9       | -14.4   | -0.08                              |
| その他卸売業（機械器具を除く住関連卸売業）<br>Wholesale Trade (Miscellaneous wholesale trade)            | 348.4          | 97.7                                 | 99.4       | 97.9       | -1.5   | -0.05                              | 90.8                  | 95.8       | 102.7      | -5.0  | -0.17                              |
| 家具・建具・じゅう器等卸売業<br>Wholesale Trade (Furniture, Fixture and House Furnishings)        | 27.8           | 65.0                                 | 59.8       | 63.7       | 6.5  | 0.01                               | 54.3                  | 62.2       | 76.2       | -2.8  | -0.01                              |
| 医薬品・化粧品等卸売業<br>Wholesale Trade (Drugs and Toiletries)                               | 131.0          | 142.0                                | 150.7      | 143.9      | -4.5   | -0.09                              | 131.9                 | 134.9      | 139.9      | -0.9  | -0.01                              |
| その他の卸売業<br>Other Wholesales Trade   | 189.6          | 71.3                                 | 76.3       | 72.8       | -4.6   | -0.06                              | 67.8                  | 73.8       | 80.8       | -9.9  | -0.15                              |

業種分類別活動指数【直近3ヵ月】  
Recent Data of Indices of Tertiary Industry Activity and Industry-Classified Indices

2015年=100  
2015Average=100

| 分類名   | ウエイト<br>Weight | 季節調整済指数<br>Seasonally Adjusted Index |            |            |  |                                    | 原指数<br>Original Index |            |            |   |                                    |
|---|----------------|--------------------------------------|------------|------------|--|------------------------------------|-----------------------|------------|------------|---|------------------------------------|
|   |                | 1月<br>Jan.                           | 2月<br>Feb. | 3月<br>Mar. | 前月比<br>% Change<br>From<br>Previous<br>Month | 寄与度<br>Contribution<br>to % Change | 1月<br>Jan.            | 2月<br>Feb. | 3月<br>Mar. | 前年同月比<br>% Change<br>From<br>Previous<br>Year | 寄与度<br>Contribution<br>to % Change |
| 金融業、保険業<br>Finance and Insurance  | 878.5          | 116.4                                | 121.9      | 119.2      | -2.2   | -0.23                              | 112.3                 | 119.6      | 127.2      | 3.2   | 0.31                               |
| 金融業<br>Financial Services   | 512.6          | 133.4                                | 136.1      | 137.3      | 0.9  | 0.06                               | 130.9                 | 135.1      | 137.5      | 5.5   | 0.33                               |
| 銀行業・協同組織金融業<br>Banking and Financial Institutions for Cooperative Organizations             | 401.2          | 127.3                                | 127.2      | 127.2      | 0.0  | 0.00                               | 124.8                 | 126.6      | 126.0      | 0.2   | 0.01                               |
| 金融仲介業務<br>Intermediary Services   | 249.3          | 126.0                                | 125.9      | 126.2      | 0.2  | 0.01                               | 126.2                 | 125.5      | 125.6      | -0.3  | -0.01                              |
| 金融決済業務<br>Settlement Services   | 151.9          | 130.8                                | 127.4      | 129.4      | 1.6  | 0.03                               | 122.6                 | 128.5      | 126.6      | 1.0   | 0.02                               |
| 貸金業、クレジットカード業<br>Money Lending Business and Credit Card Business                            | 42.9           | 174.8                                | 179.4      | 181.3      | 1.1  | 0.01                               | 174.8                 | 166.6      | 187.4      | 7.0   | 0.05                               |
| 貸金業<br>Money Lending Business   | 3.8            | 125.8                                | 126.6      | 126.7      | 0.1  | 0.00                               | 125.1                 | 126.2      | 126.6      | -2.9  | 0.00                               |
| クレジットカード業<br>Credit Card Businesses   | 39.1           | 179.3                                | 184.7      | 186.7      | 1.1  | 0.01                               | 179.7                 | 170.5      | 193.3      | 7.7   | 0.05                               |
| 金融商品取引業、商品先物取引業<br>Financial Products Transaction and Futures Commodity Transaction Dealers | 68.5           | 148.1                                | 159.0      | 158.6      | -0.3   | 0.00                               | 138.8                 | 165.3      | 173.5      | 34.6  | 0.28                               |
| 発行業務<br>Handling of Public Offering   | 14.5           | 110.1                                | 108.8      | 109.5      | 0.6  | 0.00                               | 105.5                 | 108.6      | 108.8      | -12.3   | -0.02                              |
| 流通業務<br>Securities Brokers and Dealers  | 54.0           | 152.0                                | 192.0      | 174.7      | -9.0   | -0.09                              | 147.7                 | 180.5      | 190.9      | 46.6  | 0.30                               |
| 保険業<br>Insurance Institutions, Including Insurance Agents, Brokers and Services             | 365.9          | 92.3                                 | 107.7      | 94.9       | -11.9  | -0.46                              | 86.3                  | 97.9       | 112.8      | -0.6  | -0.02                              |
| 生命保険業<br>Life Insurance Institutions  | 267.7          | 89.9                                 | 109.2      | 94.7       | -13.3  | -0.38                              | 79.3                  | 100.6      | 119.7      | -1.2  | -0.03                              |
| 損害保険業<br>Non-Life Insurance Institutions  | 98.2           | 100.2                                | 99.4       | 98.1       | -1.3   | -0.01                              | 105.5                 | 90.4       | 93.9       | 1.3   | 0.01                               |
| 物品賃貸業（自動車賃貸業を含む）<br>Goods Rental and Leasing (include Automobile Rental and Leasing)        | 249.1          | 99.8                                 | 100.2      | 99.5       | -0.7   | -0.02                              | 98.5                  | 99.7       | 102.6      | -1.6  | -0.04                              |
| 物品賃貸業<br>Goods Rental and Leasing   | 205.8          | 98.6                                 | 99.4       | 97.0       | -2.4   | -0.05                              | 97.4                  | 98.3       | 100.5      | -2.0  | -0.04                              |
| リース業<br>Goods Leasing   | 137.7          | 94.2                                 | 94.1       | 93.5       | -0.6   | -0.01                              | 94.3                  | 94.1       | 93.6       | -3.2  | -0.04                              |
| 産業用機械リース<br>Lease of Industrial Machinery and Equipment                                     | 51.0           | 82.6                                 | 82.4       | 81.6       | -1.0   | 0.00                               | 82.7                  | 82.5       | 81.7       | -5.0  | -0.02                              |
| 事務用機械リース<br>Office Machinery Lease  | 56.0           | 103.1                                | 102.8      | 102.2      | -0.6   | 0.00                               | 103.0                 | 102.8      | 102.4      | -2.4  | -0.01                              |
| その他のリース<br>Other Lease  | 30.7           | 97.3                                 | 97.4       | 97.7       | 0.3  | 0.00                               | 97.6                  | 97.5       | 97.5       | -2.2  | -0.01                              |
| レンタル業<br>Goods Rental   | 68.1           | 107.4                                | 110.5      | 104.0      | -5.9   | -0.04                              | 103.6                 | 106.9      | 114.5      | 0.3   | 0.00                               |
| 自動車賃貸業<br>Automobile Rental and Leasing   | 43.3           | 105.8                                | 109.5      | 109.2      | -0.3   | 0.00                               | 104.0                 | 106.1      | 112.5      | -0.2  | 0.00                               |
| 自動車リース業<br>Automobile Lease   | 32.5           | 102.9                                | 104.2      | 105.0      | 0.8  | 0.00                               | 103.1                 | 103.7      | 106.8      | -0.1  | 0.00                               |
| 自動車レンタル業<br>Automobile Rental   | 10.8           | 117.6                                | 126.1      | 120.3      | -4.6   | -0.01                              | 106.6                 | 113.4      | 129.6      | -0.4  | 0.00                               |
| 事業者向け関連サービス<br>Business-related Services  | 881.7          | 107.7                                | 109.7      | 111.8      | 1.9  | 0.18                               | 98.2                  | 103.0      | 123.5      | 1.9   | 0.18                               |
| 学術・開発研究機関<br>Scientific and Development Research Institutes                                 | 17.0           | 97.6                                 | 102.8      | 100.4      | -2.3   | 0.00                               | 92.0                  | 96.2       | 99.0       | -1.4  | 0.00                               |
| 専門サービス業<br>Professional Services  | 84.2           | 105.6                                | 107.2      | 105.1      | -2.0   | -0.02                              | 97.5                  | 106.3      | 110.9      | -2.8  | -0.02                              |
| 法律事務所、特許事務所<br>Lawyers' and Patent Attorneys' Offices                                       | 26.1           | 102.7                                | 103.9      | 102.3      | -1.5   | 0.00                               | 97.7                  | 101.5      | 111.5      | -0.7  | 0.00                               |
| 公証人役場、司法書士事務所<br>Notaries Public's and Judicial Scriveners' Offices                         | 6.7            | 87.7                                 | 93.0       | 91.5       | -1.6   | 0.00                               | 86.9                  | 87.9       | 103.0      | -5.7  | 0.00                               |
| 公認会計士事務所、税理士事務所<br>Certified Public Accountants' and Auditors' Offices                      | 51.4           | 109.0                                | 110.1      | 108.4      | -1.5   | -0.01                              | 98.8                  | 111.1      | 111.6      | -3.5  | -0.02                              |
| 広告業<br>Advertising  | 76.9           | 85.2                                 | 87.2       | 85.8       | -1.6   | -0.01                              | 80.7                  | 79.8       | 116.1      | -5.1  | -0.04                              |
| 4媒体広告<br>Four Types Media Advertising   | 29.5           | 71.5                                 | 69.6       | 72.6       | 4.3  | 0.01                               | 75.9                  | 66.8       | 78.5       | 2.9   | 0.01                               |
| その他の広告<br>Miscellaneous Advertising   | 47.4           | 95.4                                 | 92.6       | 94.1       | 1.6  | 0.01                               | 83.7                  | 87.9       | 139.5      | -7.7  | -0.05                              |
| 技術サービス業<br>Technical Services   | 188.0          | 102.5                                | 101.2      | 108.1      | 6.8  | 0.13                               | 86.5                  | 85.6       | 113.4      | 1.9   | 0.04                               |
| 土木・建築サービス業<br>Civil Engineering and Architectural Services                                  | 98.0           | 102.8                                | 100.0      | 106.8      | 6.8  | 0.06                               | 81.0                  | 74.8       | 84.5       | 3.8   | 0.03                               |
| 機械設計業<br>Mechanical Design Services   | 30.1           | 104.0                                | 106.2      | 115.6      | 8.9  | 0.03                               | 81.7                  | 93.0       | 183.5      | 0.1   | 0.00                               |
| エンジニアリング業<br>Engineering  | 50.9           | 99.2                                 | 98.8       | 99.4       | 0.6  | 0.00                               | 98.6                  | 98.4       | 102.2      | 1.9   | 0.01                               |
| 環境計量証明業<br>Certified Environmental Survey/Measurement Services                              | 9.0            | 108.9                                | 109.3      | 112.9      | 3.3  | 0.00                               | 94.2                  | 106.7      | 258.1      | -0.3  | 0.00                               |

業種分類別活動指数【直近3ヵ月】  
Recent Data of Indices of Tertiary Industry Activity and Industry-Classified Indices

2015年=100  
2015Average=100

| 分類名   | ウエイト<br>Weight | 季節調整済指数<br>Seasonally Adjusted Index |            |            |  |                                    | 原指数<br>Original Index |            |            |   |                                    |
|---|----------------|--------------------------------------|------------|------------|--|------------------------------------|-----------------------|------------|------------|---|------------------------------------|
|   |                | 1月<br>Jan.                           | 2月<br>Feb. | 3月<br>Mar. | 前月比<br>% Change<br>From<br>Previous<br>Month | 寄与度<br>Contribution<br>to % Change | 1月<br>Jan.            | 2月<br>Feb. | 3月<br>Mar. | 前年同月比<br>% Change<br>From<br>Previous<br>Year | 寄与度<br>Contribution<br>to % Change |
| 複合サービス事業<br>Compound Services   | 11.6           | 82.3                                 | 82.8       | 84.3       | 1.8  | 0.00                               | 73.2                  | 76.6       | 81.2       | -6.9  | -0.01                              |
| 廃棄物処理業<br>Waste Disposal Business   | 97.7           | 140.7                                | 144.0      | 150.3      | 4.4  | 0.06                               | 129.1                 | 138.5      | 172.4      | 9.0   | 0.13                               |
| 自動車整備業（事業用車両）<br>Automobile Maintenance Services for Corporations                       | 52.9           | 80.9                                 | 79.7       | 82.1       | 3.0  | 0.01                               | 71.5                  | 78.5       | 93.9       | -4.5  | -0.02                              |
| 機械修理業<br>Machine, etc. Repair Services, except Automobile Maintenance Services          | 67.6           | 104.7                                | 109.8      | 109.8      | 0.0  | 0.00                               | 93.1                  | 110.3      | 147.1      | 2.8   | 0.02                               |
| 職業紹介・労働者派遣業<br>Employment and Worker Dispatching Services                               | 217.6          | 115.8                                | 120.0      | 119.2      | -0.7   | -0.02                              | 106.9                 | 113.8      | 125.8      | 2.7   | 0.06                               |
| 警備業<br>Guard Services   | 68.2           | 107.0                                | 105.3      | 108.7      | 3.2  | 0.02                               | 110.3                 | 105.8      | 110.7      | 3.9   | 0.03                               |
| 小売業<br>Retail Trade   | 1182.6         | 95.6                                 | 98.7       | 95.4       | -3.3   | -0.38                              | 92.5                  | 90.8       | 103.8      | -3.2  | -0.36                              |
| 各種商品小売業<br>Retail Trade, General Merchandise  | 86.9           | 76.4                                 | 79.9       | 77.7       | -2.8   | -0.02                              | 76.3                  | 70.0       | 79.3       | 1.5   | 0.01                               |
| 織物・衣服・身の回り品小売業<br>Retail Trade (Dry Goods, Apparel and Apparel Accessories)             | 121.3          | 72.2                                 | 75.1       | 71.6       | -4.7   | -0.04                              | 74.7                  | 57.7       | 72.8       | -6.8  | -0.06                              |
| 飲食料品小売業<br>Retail Trade (Food and Beverages)  | 364.7          | 95.2                                 | 98.3       | 96.6       | -1.7   | -0.06                              | 90.2                  | 88.9       | 96.5       | -0.6  | -0.02                              |
| 自動車小売業<br>Retail Trade (Motor Vehicles)   | 149.1          | 90.8                                 | 87.6       | 90.1       | 2.9  | 0.04                               | 85.6                  | 95.2       | 120.0      | -18.3   | -0.36                              |
| 機械器具小売業<br>Retail Trade (Household Appliance)   | 75.1           | 97.0                                 | 101.3      | 97.4       | -3.8   | -0.03                              | 100.9                 | 94.5       | 118.3      | 6.2   | 0.05                               |
| 燃料小売業<br>Retail Trade (Fuel Stores)   | 77.1           | 97.1                                 | 96.2       | 103.4      | 7.5  | 0.05                               | 101.9                 | 101.7      | 109.0      | 3.4   | 0.03                               |
| その他の小売業（別掲を除く住関連）<br>Other Retail Trade   | 308.4          | 110.6                                | 114.8      | 113.6      | -1.0   | -0.04                              | 105.7                 | 106.3      | 118.8      | -0.1  | 0.00                               |
| 医薬品・化粧品小売業<br>Medicine and Toiletry Stores  | 120.9          | 128.2                                | 129.4      | 131.4      | 1.5  | 0.02                               | 124.9                 | 125.4      | 135.2      | 1.1   | 0.02                               |
| その他小売業<br>Others  | 187.5          | 98.4                                 | 106.3      | 100.3      | -5.6   | -0.11                              | 93.4                  | 94.0       | 108.3      | -1.0  | -0.02                              |
| <特掲>無店舗小売業（通信販売小売業）<br>Nonstore Retailers   | 55.4           | 92.5                                 | 94.5       | 89.0       | -5.8   | -0.03                              | 83.8                  | 86.5       | 91.8       | -3.8  | -0.02                              |
| 不動産業<br>Real Estate   | 809.2          | 100.2                                | 100.0      | 100.8      | 0.8  | 0.06                               | 96.9                  | 100.3      | 104.1      | 2.8   | 0.20                               |
| 不動産取引業<br>Real Estate Agencies  | 149.7          | 101.4                                | 98.7       | 99.5       | 0.8  | 0.01                               | 82.8                  | 101.4      | 121.1      | 11.5  | 0.17                               |
| 建物売買業，土地売買業<br>Sales Agents of Buildings and Houses and Land Subdividers and Developers | 63.6           | 97.8                                 | 94.2       | 99.2       | 5.3  | 0.03                               | 74.4                  | 91.6       | 114.6      | 11.8  | 0.07                               |
| 新築戸建住宅売買業<br>Sales Agents of Houses   | 15.1           | 113.3                                | 115.4      | 122.0      | 5.7  | 0.01                               | 98.4                  | 130.8      | 137.9      | 17.3  | 0.03                               |
| マンション分譲業<br>Sales Agents of Condominiums  | 24.0           | 83.0                                 | 65.4       | 80.2       | 22.6   | 0.03                               | 50.6                  | 60.3       | 90.7       | 3.4   | 0.01                               |
| 土地売買業<br>Land Subdividers and Developers  | 24.5           | 102.7                                | 104.9      | 107.2      | 2.2  | 0.01                               | 83.1                  | 98.0       | 123.6      | 14.8  | 0.04                               |
| 不動産代理業・仲介業<br>Real Estate Brokers   | 86.1           | 104.5                                | 104.0      | 101.5      | -2.4   | -0.02                              | 89.0                  | 108.7      | 125.9      | 11.2  | 0.10                               |
| 戸建住宅売買仲介<br>Real Estate Brokers of Houses   | 24.3           | 112.7                                | 116.4      | 111.5      | -4.2   | -0.01                              | 93.0                  | 115.1      | 131.2      | 11.8  | 0.03                               |
| マンション売買仲介<br>Real Estate Brokers of Condominiums  | 35.9           | 103.6                                | 99.8       | 101.1      | 1.3  | 0.00                               | 88.6                  | 108.9      | 127.5      | 12.7  | 0.05                               |
| 土地売買仲介<br>Real Estate Brokers of land subdividers                                       | 18.2           | 102.7                                | 100.5      | 97.7       | -2.8   | 0.00                               | 81.1                  | 94.2       | 119.4      | 10.9  | 0.02                               |
| 住居賃貸仲介<br>Real Estate Brokers for lessors   | 7.7            | 81.5                                 | 82.8       | 80.3       | -3.0   | 0.00                               | 97.0                  | 121.4      | 116.7      | 3.0   | 0.00                               |
| 不動産賃貸業<br>Real Estate Lessors   | 659.5          | 100.1                                | 100.1      | 100.1      | 0.0  | 0.00                               | 100.1                 | 100.1      | 100.2      | 0.5   | 0.03                               |
| 貸事務所業<br>Office Lessors   | 258.1          | 109.2                                | 109.1      | 109.4      | 0.3  | 0.01                               | 109.2                 | 109.1      | 109.5      | 2.1   | 0.05                               |
| 住宅賃貸業<br>House and Room Lessors   | 383.3          | 93.9                                 | 93.9       | 93.9       | 0.0  | 0.00                               | 93.9                  | 93.9       | 93.9       | -0.5  | -0.02                              |
| 駐車場業<br>Automobile Parking  | 18.1           | 102.3                                | 102.2      | 102.3      | 0.1  | 0.00                               | 102.5                 | 102.4      | 101.9      | 0.1   | 0.00                               |
| 医療，福祉<br>Medical, Health Care and Welfare   | 1238.9         | 117.3                                | 113.4      | 113.3      | -0.1   | -0.01                              | 115.2                 | 112.7      | 118.7      | -2.8  | -0.38                              |
| 医療業<br>Medical and Other Health Services  | 892.6          | 120.6                                | 115.3      | 116.4      | 1.0  | 0.10                               | 119.2                 | 116.5      | 122.9      | -3.6  | -0.37                              |
| 病院・一般診療所<br>Hospitals and Clinics of Medical Practitioners                              | 790.9          | 118.2                                | 118.6      | 119.2      | 0.5  | 0.05                               | 120.1                 | 116.6      | 122.1      | -3.9  | -0.36                              |
| 歯科診療所<br>Dental Clinics   | 101.7          | 121.2                                | 120.6      | 121.5      | 0.7  | 0.01                               | 112.1                 | 116.0      | 129.1      | -1.5  | -0.02                              |
| 保健衛生<br>Public health and hygiene   | 30.9           | 100.5                                | 106.0      | 108.0      | 1.9  | 0.01                               | 84.6                  | 88.7       | 95.6       | -3.9  | -0.01                              |
| 社会福祉・介護事業<br>Social welfare   | 315.4          | 107.4                                | 110.5      | 106.0      | -4.1   | -0.14                              | 106.8                 | 104.2      | 109.1      | 0.1   | 0.00                               |

業種分類別活動指数【直近3ヵ月】  
Recent Data of Indices of Tertiary Industry Activity and Industry-Classified Indices

2015年=100  
2015Average=100

| 分類名  | ウエイト<br>Weight | 季節調整済指数<br>Seasonally Adjusted Index |            |            |  |                                    | 原指数<br>Original Index |            |            |   |                                    |
|--|----------------|--------------------------------------|------------|------------|--|------------------------------------|-----------------------|------------|------------|---|------------------------------------|
|  |                | 1月<br>Jan.                           | 2月<br>Feb. | 3月<br>Mar. | 前月比<br>% Change<br>From<br>Previous<br>Month | 寄与度<br>Contribution<br>to % Change | 1月<br>Jan.            | 2月<br>Feb. | 3月<br>Mar. | 前年同月比<br>% Change<br>From<br>Previous<br>Year | 寄与度<br>Contribution<br>to % Change |
| 生活娯楽関連サービス<br>Living and Amusement-related Services  | 1115.5         | 90.5                                 | 93.8       | 92.6       | -1.3   | -0.13                              | 87.1                  | 82.9       | 97.5       | 1.7   | 0.16                               |
| 宿泊業<br>Accommodations  | 90.3           | 122.7                                | 121.1      | 113.7      | -6.1   | -0.07                              | 101.3                 | 105.1      | 123.2      | 5.9   | 0.06                               |
| 旅館<br>Japanese Style Hotels  | 25.4           | 76.1                                 | 82.1       | 71.7       | -12.7  | -0.03                              | 62.0                  | 66.4       | 78.3       | -2.5  | 0.00                               |
| ホテル<br>Hotels, except Japanese Style Hotels  | 64.9           | 134.7                                | 133.6      | 133.2      | -0.3   | 0.00                               | 116.7                 | 120.3      | 140.8      | 8.0   | 0.06                               |
| 飲食店、飲食サービス業<br>Eating and Drinking Places, Take Out and Delivery Services                    | 408.2          | 86.8                                 | 89.8       | 87.4       | -2.7   | -0.10                              | 87.0                  | 75.4       | 95.3       | 7.6   | 0.25                               |
| 食堂、レストラン、専門店<br>Eating Places and Specialty Restaurants                                      | 221.0          | 93.9                                 | 94.9       | 92.8       | -2.2   | -0.05                              | 92.9                  | 75.9       | 102.7      | 9.5   | 0.18                               |
| バブレストラン、居酒屋<br>Spree Eating and Drinking Places  | 75.6           | 53.5                                 | 91.8       | 57.3       | -37.6  | -0.25                              | 55.6                  | 56.7       | 60.8       | 3.1   | 0.01                               |
| 喫茶店<br>Coffee Shops  | 27.9           | 101.0                                | 103.2      | 98.5       | -4.6   | -0.01                              | 95.4                  | 78.8       | 98.5       | 6.6   | 0.02                               |
| ファーストフード店<br>Fast Food Shops   | 21.7           | 123.9                                | 120.5      | 123.4      | 2.4  | 0.01                               | 117.6                 | 94.9       | 133.1      | 7.9   | 0.02                               |
| 飲食サービス業<br>Food Take Out and Delivery Services   | 62.0           | 90.7                                 | 93.1       | 94.7       | 1.7  | 0.01                               | 89.7                  | 87.8       | 96.0       | 3.7   | 0.02                               |
| 洗濯・理容・美容・浴場業<br>Laundry, Beauty and Bath Services  | 131.8          | 96.4                                 | 92.9       | 86.8       | -6.6   | -0.08                              | 78.1                  | 85.6       | 95.8       | 0.6   | 0.01                               |
| 洗濯業<br>Laundries   | 43.8           | 87.0                                 | 93.8       | 79.6       | -15.1  | -0.06                              | 70.1                  | 72.7       | 90.1       | -2.6  | -0.01                              |
| 理容業<br>Barbershops   | 14.6           | 96.4                                 | 99.5       | 90.2       | -9.3   | -0.01                              | 78.3                  | 93.4       | 97.5       | 0.8   | 0.00                               |
| 美容業<br>Hair-Dressing and Beauty Salon  | 50.5           | 93.5                                 | 88.7       | 89.3       | 0.7  | 0.00                               | 74.4                  | 86.3       | 94.2       | 0.3   | 0.00                               |
| 浴場業<br>Public Bathhouses   | 8.2            | 71.3                                 | 68.5       | 70.7       | 3.2  | 0.00                               | 84.0                  | 67.4       | 67.0       | 12.2  | 0.01                               |
| その他の洗濯・理容・美容・浴場業<br>Miscellaneous Laundry, Beauty and Bath Services                          | 14.7           | 129.6                                | 129.1      | 123.2      | -4.6   | -0.01                              | 111.1                 | 123.5      | 132.7      | 5.2   | 0.01                               |
| その他の生活関連サービス業<br>Miscellaneous Living-related and Personal Services                          | 99.9           | 78.7                                 | 83.0       | 71.5       | -13.9  | -0.11                              | 70.0                  | 77.0       | 95.4       | -18.4   | -0.19                              |
| 旅行業<br>Travel Agency   | 42.0           | 62.2                                 | 92.6       | 44.0       | -52.5  | -0.20                              | 43.4                  | 51.8       | 83.3       | -38.4   | -0.20                              |
| 国内旅行<br>Domestic Travel  | 28.2           | 77.9                                 | 71.7       | 52.6       | -26.6  | -0.05                              | 49.4                  | 56.9       | 95.1       | -45.7   | -0.20                              |
| 海外旅行<br>Overseas Travel  | 12.1           | 32.1                                 | 34.9       | 41.7       | 19.5   | 0.01                               | 25.4                  | 36.2       | 46.8       | 13.9  | 0.01                               |
| 外人旅行<br>Tourists from Abroad   | 1.7            | 117.5                                | 110.3      | 111.8      | 1.4  | 0.00                               | 72.5                  | 77.9       | 147.8      | 3.1   | 0.00                               |
| 冠婚葬祭業<br>Ceremonial Occasions  | 50.7           | 96.8                                 | 105.9      | 96.9       | -8.5   | -0.04                              | 94.4                  | 99.4       | 109.8      | 5.3   | 0.03                               |
| 写真業<br>Photographic Studios  | 7.2            | 61.0                                 | 95.6       | 63.2       | -33.9  | -0.02                              | 53.1                  | 65.9       | 64.6       | -33.8   | -0.02                              |
| 娯楽業<br>Services for Amusement and Hobbies  | 234.3          | 97.1                                 | 99.2       | 94.5       | -4.7   | -0.11                              | 91.0                  | 84.6       | 95.2       | 7.4   | 0.14                               |
| 映画館<br>Cinemas   | 2.4            | 83.7                                 | 102.0      | 87.5       | -14.2  | 0.00                               | 73.1                  | 80.5       | 84.1       | 19.0  | 0.00                               |
| 劇場・興行団<br>Performances, Theatrical Companies   | 20.8           | 165.1                                | 149.7      | 139.9      | -6.5   | -0.02                              | 111.6                 | 93.3       | 112.6      | 20.9  | 0.04                               |
| 音楽・芸術等興行<br>Entertainment Performances, except Professional Sports                           | 11.9           | 164.0                                | 161.8      | 149.1      | -7.8   | -0.01                              | 158.8                 | 137.4      | 117.0      | 10.0  | 0.01                               |
| プロスポーツ興行<br>Professional Sports Performances (Professional Sports Companies)                 | 8.9            | 139.9                                | 119.7      | 130.5      | 9.0  | 0.01                               | 48.6                  | 34.4       | 106.7      | 41.7  | 0.03                               |
| 競輪・競馬等の競走場、競技団<br>Bicycle, Horse, Motorcar and Motorboat Race Track Operations and Companies | 31.0           | 177.4                                | 172.1      | 168.2      | -2.3   | -0.01                              | 178.0                 | 166.5      | 178.8      | 17.8  | 0.08                               |
| スポーツ施設提供業<br>Sports Facilities   | 56.4           | 97.1                                 | 92.2       | 90.8       | -1.5   | -0.01                              | 75.1                  | 70.7       | 85.4       | -3.5  | -0.02                              |
| 遊園地・テーマパーク<br>Amusement Parks and Theme Parks  | 24.5           | 93.3                                 | 104.7      | 87.9       | -16.0  | -0.04                              | 74.8                  | 77.8       | 104.1      | -5.3  | -0.01                              |
| パチンコホール<br>Pachinko Parlors  | 99.2           | 68.5                                 | 68.4       | 67.4       | -1.5   | -0.01                              | 72.9                  | 66.8       | 69.0       | 9.2   | 0.05                               |
| 学習支援業<br>Learning Support  | 94.6           | 92.0                                 | 93.7       | 91.7       | -2.1   | -0.02                              | 96.6                  | 91.1       | 86.9       | -7.3  | -0.06                              |
| 学習塾<br>Supplementary Tutorial Schools  | 77.5           | 92.5                                 | 93.6       | 94.2       | 0.6  | 0.00                               | 98.4                  | 92.0       | 87.2       | -3.0  | -0.02                              |
| 外国語会話教室<br>Foreign Language Schools  | 17.1           | 88.2                                 | 86.5       | 87.0       | 0.6  | 0.00                               | 88.3                  | 87.1       | 85.4       | -23.0   | -0.04                              |
| ペット・クリニック<br>Pet Clinic  | 10.0           | 172.8                                | 154.4      | 176.2      | 14.1   | 0.02                               | 138.5                 | 114.8      | 176.9      | 31.2  | 0.04                               |
| 自動車整備業（家庭用車両）<br>Automobile Maintenance Services for Individuals                             | 46.4           | 74.9                                 | 76.3       | 77.3       | 1.3  | 0.00                               | 73.4                  | 79.7       | 93.9       | -14.4   | -0.07                              |

業種分類別活動指数【直近3ヵ月】  
Recent Data of Indices of Tertiary Industry Activity and Industry-Classified Indices

2015年=100  
2015 Average=100

| 分類名 | ウエイト<br>Weight | 季節調整済指数<br>Seasonally Adjusted Index |            |            |  |                                    | 原指数<br>Original Index |            |            |   |                                    |
|-----|----------------|--------------------------------------|------------|------------|--|------------------------------------|-----------------------|------------|------------|---|------------------------------------|
|     |                | 1月<br>Jan.                           | 2月<br>Feb. | 3月<br>Mar. | 前月比<br>% Change<br>From<br>Previous<br>Month | 寄与度<br>Contribution<br>to % Change | 1月<br>Jan.            | 2月<br>Feb. | 3月<br>Mar. | 前年同月比<br>% Change<br>From<br>Previous<br>Year | 寄与度<br>Contribution<br>to % Change |

参考系列：産業分類定義による大分類指数

|  |         |       |       |       |       |       |       |       |       |      |       |
|--|---------|-------|-------|-------|-------|-------|-------|-------|-------|------|-------|
| 第3次産業総合（直接調整法）<br>Tertiary Industry  | 10000.0 | 100.9 | 102.3 | 100.8 | -1.5  | -1.46 | 96.6  | 97.8  | 110.2 | -0.6 | -0.63 |
| 電気・ガス・熱供給・水道業<br>Electricity, Gas, Heat Supply and Water                     | 378.3   | 93.8  | 95.1  | 101.2 | 6.4   | 0.22  | 107.7 | 100.7 | 101.8 | 7.0  | 0.23  |
| 情報通信業<br>Information and Communications                                      | 946.9   | 106.6 | 109.3 | 105.1 | -3.8  | -0.39 | 100.3 | 101.9 | 141.8 | -0.2 | -0.03 |
| 運輸業、郵便業<br>Transport and Postal Activities                                   | 968.8   | 99.0  | 105.3 | 90.9  | -13.7 | -1.36 | 93.5  | 96.4  | 100.5 | -1.2 | -0.10 |
| 卸売業、小売業<br>Wholesale and Retail Trade  | 2533.1  | 88.1  | 91.4  | 87.7  | -4.0  | -0.91 | 83.4  | 85.3  | 96.9  | -5.0 | -1.16 |
| 金融業、保険業<br>Finance and Insurance   | 878.5   | 116.4 | 121.9 | 119.2 | -2.2  | -0.23 | 112.3 | 119.6 | 127.2 | 3.2  | 0.31  |
| 不動産業、物品賃貸業<br>Real Estate and Goods Rental and Leasing                       | 1058.3  | 100.1 | 100.4 | 100.5 | 0.1   | 0.01  | 97.3  | 100.2 | 103.7 | 1.7  | 0.16  |
| 学術研究、専門・技術サービス業<br>Scientific Research, Professional and Technical Services  | 376.1   | 100.7 | 100.3 | 103.7 | 3.4   | 0.12  | 89.4  | 90.3  | 114.4 | 0.1  | 0.00  |
| 宿泊業、飲食サービス業<br>Accommodations, Eating and Drinking Services                  | 498.5   | 93.7  | 101.0 | 93.4  | -7.5  | -0.37 | 89.6  | 80.8  | 100.3 | 7.0  | 0.30  |
| 生活関連サービス業、娯楽業<br>Living-related and Personal Services and Amusement Services | 466.0   | 92.7  | 92.9  | 87.6  | -5.7  | -0.24 | 82.8  | 83.2  | 95.4  | -1.2 | -0.05 |
| 学習支援業<br>Learning Support  | 94.6    | 92.0  | 93.7  | 91.7  | -2.1  | -0.02 | 96.6  | 91.1  | 86.9  | -7.3 | -0.06 |
| 医療、福祉<br>Medical, Health Care and Welfare                                    | 1238.9  | 117.3 | 113.4 | 113.3 | -0.1  | -0.01 | 115.2 | 112.7 | 118.7 | -2.8 | -0.38 |
| 複合サービス事業<br>Compound Services  | 11.6    | 82.3  | 82.8  | 84.3  | 1.8   | 0.00  | 73.2  | 76.6  | 81.2  | -6.9 | -0.01 |
| その他サービス業（公務等を除く）<br>Miscellaneous Services (except Government Services etc.) | 550.4   | 111.2 | 114.4 | 114.6 | 0.2   | 0.01  | 103.3 | 110.5 | 129.1 | 2.5  | 0.15  |

再編集系列

|   |        |       |       |       |       |       |       |       |       |      |       |
|---|--------|-------|-------|-------|-------|-------|-------|-------|-------|------|-------|
| 広義対個人サービス<br>Broad-ranging Personal Services                                | 4887.5 | 101.7 | 103.1 | 100.7 | -2.3  | -1.14 | 98.4  | 97.5  | 107.7 | -0.8 | -0.40 |
| 広義非選択的個人向けサービス<br>Broad-ranging Essential Personal Services                 | 2611.7 | 105.1 | 106.0 | 105.8 | -0.2  | -0.05 | 103.9 | 104.4 | 111.1 | -1.1 | -0.28 |
| 広義し好的個人向けサービス<br>Broad-ranging Non-essential Personal Services              | 2275.8 | 95.2  | 101.3 | 96.5  | -4.7  | -1.06 | 92.1  | 89.7  | 103.9 | -0.6 | -0.12 |
| 広義対事業所サービス<br>Broad-ranging Business Services                               | 5112.5 | 100.0 | 101.6 | 99.9  | -1.7  | -0.85 | 94.8  | 98.1  | 112.5 | -0.4 | -0.23 |
| 製造業依存型事業所向けサービス<br>Manufacturing-dependent Business Services                | 1409.3 | 88.1  | 91.9  | 82.1  | -10.7 | -1.34 | 84.1  | 89.7  | 99.5  | -3.3 | -0.43 |
| 非製造業依存型事業所向けサービス<br>Non-manufacturing-dependent Business Services           | 3703.2 | 105.2 | 106.2 | 105.9 | -0.3  | -0.11 | 98.9  | 101.3 | 117.5 | 0.5  | 0.20  |
| 投資向けサービス<br>Private Capital Investment Services                             | 965.4  | 92.9  | 92.7  | 93.6  | 1.0   | 0.08  | 82.0  | 86.8  | 125.6 | -3.5 | -0.40 |
| 観光関連産業<br>Tourism Industry  | 557.3  | 97.4  | 98.3  | 92.3  | -6.1  | -0.33 | 88.9  | 87.9  | 100.0 | -2.1 | -0.11 |
| 第3次産業総合（除く卸売業、小売業）<br>Tertiary Industry (except Wholesale and Retail Trade) | 7466.9 | 105.0 | 106.1 | 104.9 | -1.1  | -0.87 | 101.0 | 102.1 | 114.7 | 0.7  | 0.54  |

(注) 再編集系列は、通常の業種分類とは別に、末端系列の属性等により分類し総合化した特掲分類です。  
各再編集系列の概要及び各再編集系列に含まれる末端分類については、HP掲載の「再編集系列の概要及び内訳一覧」をご覧ください。



2024年5月22日

## 米国におけるハイブリッド自動車の動向；EVとHVのどちらの自動車が堅調か？

鉱工業指数 製造業 貿易統計 自動車 電気自動車 ハイブリッド自動車 プラグイン・ハイブリッド自動車  
EV HV PHEV

- 日本国内における自動車の生産の動向と輸出の動向
- 米国における自動車の販売動向 – 「ハイブリッド自動車」と「電気自動車」の比較 –
- まとめ

これまで「電気自動車（EV）」に対する注目が次第に高まってきていた中であって、最近、再び注目を集めている「ハイブリッド自動車（HV）」について、これまでの「自動車」の国内生産や輸出の動向を振り返りつつ、日本からの最大の輸出市場であります米国における最近の状況を確認してみます。

※「電気自動車（EV）」とは、「電気のみでモーターを駆動させて走行する自動車」です。また、「ハイブリッド自動車（HV）」とは、「走行状況に応じて2つ以上の動力源を同時又は別々に使用して走行する自動車」です。また、「プラグイン・ハイブリッド車（PHV）」とは、「外部からの充電が可能なハイブリッド自動車」です。

### 日本国内における自動車の生産の動向と輸出の動向

まず、「自動車工業」と「普通乗用車」について、国内生産の動向を鉱工業生産指数で確認すると、2020年3～4月頃から本格化した新型コロナウイルス感染症拡大の影響を受けて、「自動車工業」の生産は、一時的に急低下した後、急速に回復したことが分かります。

また、2021年8～9月頃のアジアを中心とした新型コロナウイルス感染症の再拡大などによる部材供給不足の影響を受けて、再び急低下した後、急速に回復したことが分かります。

しかしながら、新型コロナウイルス感染症の拡大期間を通して、2022年春頃までは、日本国内においては、半導体を中心とした部材調達不足の影響などを受けて、「自動車工業」の生産は、低下基調にありました。

その後は、半導体を中心とした部材調達不足の影響が次第に緩和してきたことなどを受けて、2023年の年末までには、概ね新型コロナウイルス感染症が拡大する前の水準にまで回復してきていました。

また、「普通乗用車」について見てみると、概ね「自動車工業」と同様の動きとなっており、「自動車工業」全体が、「普通乗用車」の動向の影響を受けていたものと考えられます。

他方で、貿易統計により、日本からの乗用車の輸出の動向を見てみると、概ね「普通乗用車」や「自動車工業」の国内生産と同様の動きとなっていることから、国内で生産された「普通乗用車」は、この期間において、国内出荷と海外輸出のそれぞれの割合が概ね安定して推移していたことが伺えます。

このことから、この期間において、自動車市場は、総じて内需と外需はともに堅調であり、部

材調達不足などによる供給側の要因の影響を強く受けていたと考えられます。

なお、足下では、認証手続の不正や大雪の影響などにより、「自動車工業」や「普通乗用車」の生産が急速に低下しており、今後の回復の動向に注視していく必要があります。



注1：輸出台数の季節調整は、経済産業省独自の計算

## 米国における自動車の販売動向 - 「ハイブリッド自動車」と「電気自動車」の比較 -

次に、調査会社マークラインズにより、米国における自動車の販売の動向について見てみると、2020年3～4月頃から本格化した新型コロナウイルス感染症拡大の影響を受けて、一時的に低下した後、電気自動車は、概ね同じようなペースで2023年夏頃まで上昇してきた一方で、ハイブリッド自動車は、2021年春頃までは相対的に堅調に回復・上昇してきていたが、その後2023年春頃まで概ね横ばいで推移した後に、再び上昇傾向にあることが分かります。

また、2022年6月に、月次ベースの販売台数では、電気自動車がハイブリッド自動車を上回った後、2023年3月に再びハイブリッド自動車が電気自動車を上回るまで、相対的に、電気自動車の方が堅調であったものの、その後は両者が概ね同様のペースで上昇してきていたが、足下では再び、ハイブリッド自動車の方が相対的に堅調な動きとなっていると見受けられます。

なお、プラグイン・ハイブリッド車（PHV）については、2020年3～4月頃から本格化した新型コロナウイルス感染症拡大の影響を受けて低下した後、緩やかではありますが、着実に上昇してきていることが確認できます。

他方で、貿易統計により、日本から米国への自動車の輸出動向を見てみると、電気自動車の輸出は、2022年末頃からプラグイン・ハイブリッド自動車と並ぶ規模にまで拡大してきているものの、その規模は相対的に小さく限定的である一方で、ハイブリッド自動車の輸出については、上昇基調で堅調に推移してきていることが分かります。

このことから、米国市場では、他国からの輸入もあるので一概には言えないものの、米国産の



電気自動車の販売が堅調であることと、日本産のハイブリッド自動車の販売も堅調であることが伺えます。

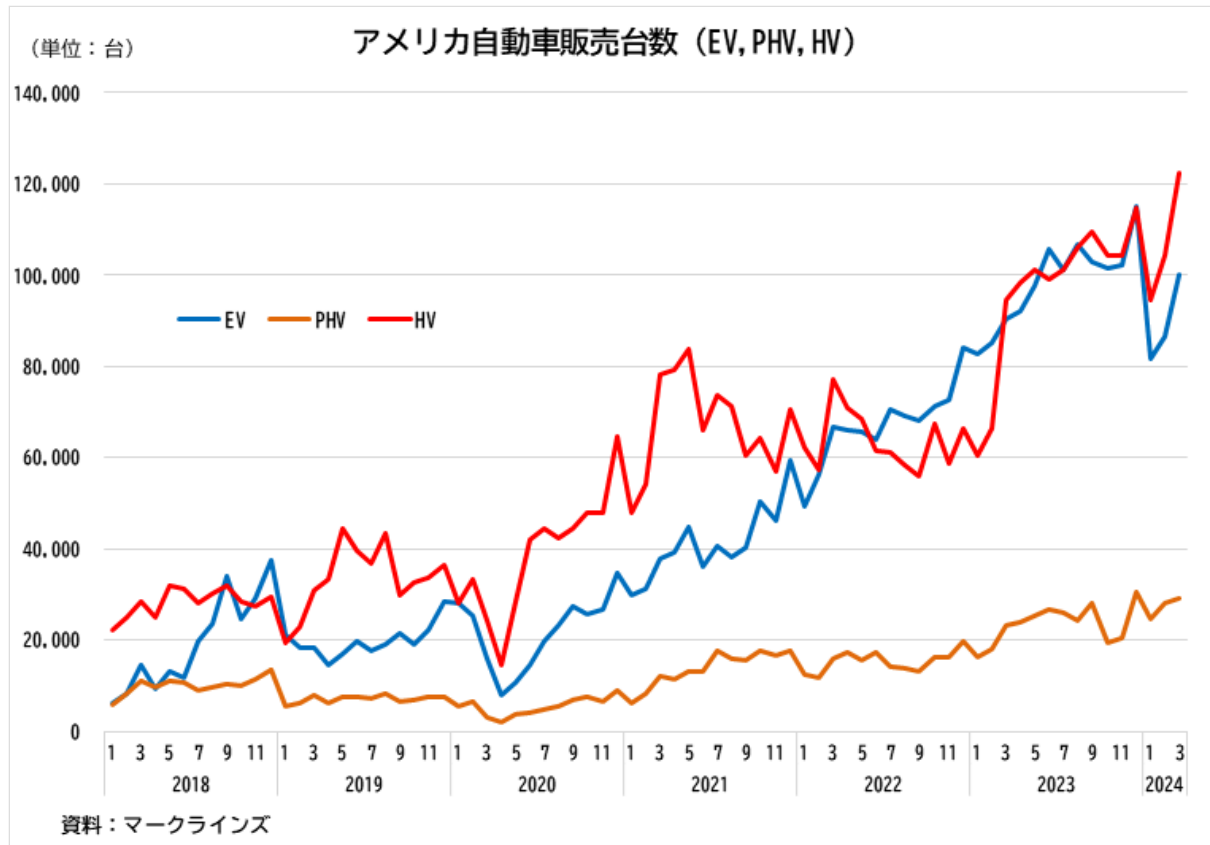

注2：アメリカの自動車販売台数は、乗用車と小型トラックの計としている。

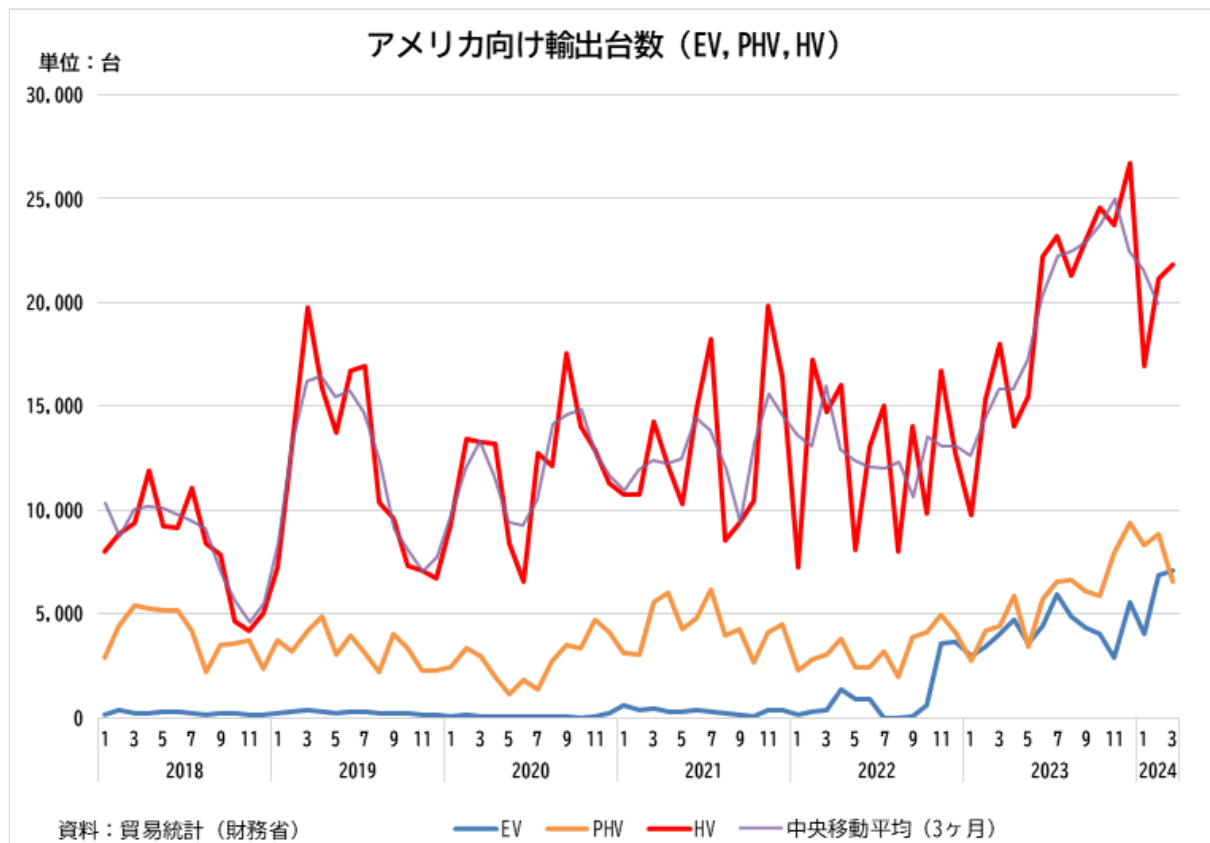

## まとめ

---

今回は、米国市場における「ハイブリッド自動車」と「電気自動車」に焦点をあてて、日本で生産された自動車の輸出動向について、新型コロナウイルス感染症の拡大の影響に係る日本の自動車の生産動向にも触れながら、最新の状況を確認してきました。

その結果、米国市場においては、「ハイブリッド自動車」と「電気自動車」が、2020年春の新型コロナウイルス感染症の拡大以降、新たな競争（ライバル）関係を構築しつつあり、足下まで激しいデッドヒートを繰り広げている一端を垣間見ることができました。

なお、足下の状況から見ると、今後、米国市場において両者のどちらが相対的に高い地位を築いていくのかについて、はっきりとした見通しを行うことは困難であり、先行きの動向が気になります。

（本解説に関する注意事項）

本解説は、公に入手可能である情報を中心に、経済産業省経済解析室が信頼できると判断した情報を用いて作成しています。ただし、使用した情報を全て、個別に検証しているものではないため、これらの情報が全て、完全かつ正確であることを保証するものではありません。

また、本解説は、統計等の利活用促進を目的に、経済解析室の分析、見解を示したものであり、経済産業省を代表した見解ではありません。

なお、経済産業省経済解析室以外の機関で作成している情報については、当該機関の著作権等の取り扱いルールに従ってご対応ください。

## お問合せ先

---

経済産業省 大臣官房 調査統計グループ 経済解析室

電話： 03-3501-1511（代表）（内線2851）、03-3501-1644（直通）

E-MAIL: [bzl-qqcebc@meti.go.jp](mailto:bzl-qqcebc@meti.go.jp)（■を@に置き換えてください）